

**GOBIERNO REGIONAL PUNO  
GERENCIA REGIONAL DE DESARROLLO SOCIAL**

**DIRECCIÓN REGIONAL DE EDUCACIÓN PUNO  
UNIDAD DE GESTIÓN EDUCATIVA LOCAL  
SAN ROMÁN - UNIDAD EJECUTORA 911**



**PLAN OPERATIVO INSTITUCIONAL  
MULTIANUAL**

**2023 – 2025**

**JULIACA MAYO DEL 2023**



INTERESADO

## Resolución Directoral N° 2103 - 2022-DUGEL-SR

JULIACA

21 JUN 2022

### VISTO:

El Informe N° 0331-2022-GRP-GRDS- DREP- UGEL SR- AGI/PL, Sobre formulación del POI Multianual 2023-2025 de la Unidad Ejecutora 911 Educación San Román.

### CONSIDERANDO:

Que, el Plan Operativo Institucional (POI) comprende la Programación Multianual de las Actividades Operativas necesarias para ejecutar las Acciones Estratégicas Institucionales (AEI) definidas en el Plan Estratégico Institucional (PEI), 2021-2025, respetando el período de vigencia del PEI, además, establece los recursos financieros y las metas físicas mensuales para cada periodo anual con programación física y financiera, en relación con los logros esperados de los objetivos estratégicos del PEI;

Que, el numeral 71.2 del artículo 71 del Texto Único Ordenado de la Ley N° 28411, Ley General del Sistema Nacional de Presupuesto, aprobado con D.S. N° 304-2012-EF, estable que el Presupuesto Institucional se articula con el Plan Estratégico de la Entidad, desde una perspectiva de mediano y largo plazo, a través de los Planes Operativos Institucionales, en aquellos aspectos orientados a la asignación de los fondos públicos conducentes al cumplimiento de las metas y objetivos de la Entidad, conforme a su escala de prioridades;

Que, mediante Decreto Legislativo N° 1088, Ley del Sistema Nacional de Planeamiento Estratégico y del Centro Nacional de Planeamiento Estratégico, se crea el Centro Nacional de Planeamiento Estratégico (CEPLAN), como órgano rector y orientador del Sistema Nacional de Planeamiento Estratégico (SINAPLAN)

Que, mediante Resolución de Presidencia de Consejo Directivo N° 033-2017-CEPLAN/PCD, se aprueba la "Guía para el Planeamiento Institucional", cuyo contenido y sus modificaciones son aplicables para las entidades que integran el Sistema Nacional de Planeamiento en los tres niveles de Gobierno, pautas para la elaboración, implementación, seguimiento, evaluación y mejora continua de las políticas y planes institucionales de las entidades, en el marco del ciclo de planeamiento estratégico para la mejora continua, las políticas de estado para el desarrollo nacional, la visión del Perú al 2050, la política general de gobierno al 2022 y las políticas nacionales, sectoriales y territoriales.

Que, en el numeral 6.2 Elaboración y aprobación del POI, establece que La entidad elabora y aprueba su POI Multianual con la finalidad de orientar la asignación de recursos al logro de las metas prioritarias por un periodo no menor de tres (3) años y que el POI Multianual de la entidad debe registrar la priorización de cada Actividad Operativa, según niveles establecidos, sobre la base de la Ruta Estratégica definida en el PEI.

Que, mediante el comunicado N° 011-2022/CEPLAN establece el 20 de mayo como plazo máximo para el registro y aprobación del Plan Operativo Institucional (POI) Multianual 2023-2025 en el aplicativo CEPLAN V.01, posterior a dicho registro, las entidades identifican y valorizan los bienes, servicios y obras necesarios para el cumplimiento de sus actividades operativas, como base para la programación Multianual de Bienes, Servicios y Obras. A través del cuadro Multianual de necesidades 2023-2025. por parte de los titulares de las entidades de los tres niveles de Gobierno.





Que, en cumplimiento de las disposiciones antes mencionadas, se ha formulado el Plan Operativo Institucional Multianual 2023-2025 de la Unidad Ejecutora 911 Educación San Román, con participación de los responsables de las unidades de costeo, quienes hicieron llegar las propuestas consolidadas en el presente POI Multianual.

Que, mediante el informe N° 0331-2022-GRP-GRDS- DREP- UGEL SR- AGI/PL, el especialista en planificación del Area de Gestión Institucional, solicita se emita la Resolución de Aprobación del Plan Operativo Institucional (POI) Multianual 2023-2025, que corresponde a la UE. 0911 Educación San Román, a fin de cumplir con los objetivos propuestos en el marco de la Ley del Presupuesto.

Estando visado por el jefe del Area de: Gestión Institucional, Administración y Asesoría Jurídica.

De conformidad con el DL. N° 25762 Ley Orgánica del Ministerio de Educación, modificado por la Ley 26510, Ley N° 26510, Ley N° 31365 Ley del Presupuesto del Sector Público para el año 2022, DS. N° 015-2002-ED. Reglamento de Organización y Funciones de las Direcciones Regionales de Educación y de las Unidades de Gestión Educativa Local. RS N° 203-2002-ED. Donde aprueban el ámbito jurisdiccional, organizacional interna y CAP de las DRE y UGEL.

**SE RESUELVE:**

**APROBAR.** - El Plan Operativo Institucional (POI) Multianual 2023-2025 de la Unidad Ejecutora 911 Educación San Román, conforme al documento que como Anexo forma parte integrante de la presente Resolución.

**ENCARGAR.** - Al Area de Gestión Institucional, Administración a modificar el POI Multianual en el año respectivo, en función al PIA aprobado por el Gobierno Regional, a solicitud de los Centros de Costo, para el avance continuo de cumplimiento de los Objetivos Estratégicos, Acciones Estratégicas y Actividades Operativas.

REGISTRESE Y COMUNIQUESE

**FIRMADO ORIGINAL**

**LUIS JARID MAMANI LLANO**  
DIRECTOR DE LA UNIDAD DE GESTIÓN EDUCATIVA LOCAL  
SAN ROMÁN

LIMLL/DUGEL.SR  
JMACHC/DAGA  
EWPCH/DAGI  
SRCHJ/DAAJ  
RMS/Proy.  
Proy. Nro.2126-2022.



LO QUE TRANSCRIBO A UD  
PARA SU CONOCIMIENTO Y  
FINES CONSIGUIENTES.

Lic. D. Giovanna Machicao Galvez  
ESPECIALISTA ADMINISTRATIVO I (e)  
UGEL - SAN ROMAN  
TRAMITE DOCUMENTARIO

## INDICE

<b>PRESENTACIÓN</b> .....	3
<b>1.- BASE LEGAL</b> .....	4
<b>2.- DECLARACIÓN DE POLÍTICA INSTITUCIONAL. (PEI 2021-2025)</b> .....	4
<b>3.- MISIÓN INSTITUCIONAL</b> .....	6
<b>4.1. Organigrama Estructural:</b> .....	7
<b>4.2. Funciones Generales:</b> .....	9
<b>4.3.- Competencias Exclusivas.</b> .....	10
<b>4.4.- Competencias Compartidas.</b> .....	10
<b>5.- ACCIONES ESTRATÉGICAS INSTITUCIONALES (AEI) PRIORIZADAS POR OBJETIVO ESTRATÉGICO INSTITUCIONAL (OEI). (PEI 2021-2025).</b> .....	10
<b>6.-PROGRAMACIÓN MULTIANUAL DE ACTIVIDADES Y PRESUPUESTO 2023-2025. (reporte del aplicativo V.01 CEPLAN)</b> .....	12
<b>6.1.- Programación Multianual de presupuesto de la Unidad Ejecutora (Cuadro resumen de presupuesto por centros de costo)</b> .....	12
<b>6.2.- Programación Multianual de actividades de la Unidad Ejecutora 911 Educación San Román 2023-2025: Anexo B-4 CEPLAN V.01</b> .....	13



## **PRESENTACIÓN**

El Plan Operativo Institucional (POI) es una herramienta de Gestión Institucional de corto plazo que contiene la programación de las actividades operativas necesarias para ejecutar las Acciones Estratégicas Institucionales y llegar a los Objetivos Estratégicos Institucionales, definidas en el PEI 2021-2025 aprobado por RER. N° 305-2020-GR-GRPuno, verificado y validado por el CEPLAN establece los recursos financieros y las metas físicas mensuales y anuales, (programación física y financiera).

El presente Plan Operativo Institucional-POI Multianual 2023-2025 es el instrumento de gestión que orienta la necesidad de recursos para implementar la identificación de la estrategia institucional que contribuya a fortalecer el desempeño institucional y que permite monitorear la realización de las metas priorizadas por la institución, así como la ejecución presupuestaria programada que refleja el cumplimiento de las metas con la ejecución presupuestal.

En ese contexto el Área de Gestión Institucional mediante el especialista en planificación, como órgano de línea encargado de conducir el planeamiento institucional de la Unidad de Gestión Educativa Local de San Román, ha consolidado y elaborado el presente documento de gestión para los años fiscales 2023-2025, considerado como anteproyecto del POI 2023.

Finalmente, el presente documento se elabora en base a la estructura de planes multianuales emanadas por el CEPLAN, cuyo plazo de elaboración y aprobación se sujeta a lo establecido en el oficio múltiple N° 029-2022-GR-PUNO/GRPPAT ampliado para su ingreso hasta el 20 de mayo del presente año, fecha de cierre del aplicativo CEPLAN V.01 procediéndose a la emisión del acto resolutorio y posterior publicación en el portal de transparencia de la institución, poniendo al alcance del público en general que indica la normatividad vigente.

De acuerdo a la guía de planeamiento institucional, el presente POI Multianual puede ser ajustado luego de la aprobación correspondiente, en ese entender algunas actividades operativas pueden ser ajustadas en función al PIA 2023 luego de su aprobación de la Ley anual del presupuesto de la republica para el año 2023, luego de ser aprobado y comunicado por el Gobierno Regional Puno mediante acto resolutorio.

## 1.- BASE LEGAL.

- Constitución Política del Perú.
- Ley N° 27783 – Ley de Bases de la Descentralización.
- Ley N° 27867 – Ley Orgánica de Gobiernos Regionales y su modificatoria Ley N° 27867.
- Ley N° 28522 – Ley del Sistema Nacional de Planeamiento Estratégico y del CEPLAN.
- Ley N° 28411 – Ley General del Sistema de Presupuesto.
- Ley N° 27658 – Ley Marco de Modernización de la Gestión del Estado.
- Ley N° 27806 – Ley de Transparencia y Acceso a la Información Pública.
- Ley N° 27815 – Ley del Código de ética de la Función Pública.
- Ley N° 31365 – Ley del Presupuesto del Sector Público 2022
- D. Leg. N° 1440 – Sistema nacional de presupuesto público que establece el principio de Programación Multianual.
- Ordenanza Regional N° 008-2008-CR/GRP, aprueba “Reglamento de organización y Funciones” del Gobierno Regional Puno y su modificatoria la OR N° 002-2018-GR Puno/CRP.
- Resolución de Presidencia de Consejo Directivo N° 00016-2019-CEPLAN/PCD: Guía modificada de Planeamiento Institucional.

## 2.- DECLARACIÓN DE POLÍTICA INSTITUCIONAL. (PEI 2021-2025)

La Gestión del Gobierno Regional Puno, está enmarcada en las políticas de Estado del Acuerdo Nacional, políticas generales del Gobierno hacia el Bicentenario y objetivos estratégicos del Plan de Desarrollo Regional Concertado Puno al 2021, los cuales están centrados al mejoramiento del nivel de vida de la población, mediante la dotación de servicios de calidad; para lo cual, es necesario el cierre de brechas de infraestructura o de acceso a servicios hacia el ciudadano; en este contexto la política institucional regional, se enmarca en los objetivos y lineamientos siguientes:

### Mejoramiento de las condiciones de vida de la población

- Reducir los altos índices de pobreza y pobreza extrema, mediante la diversificación de actividades productivas.
- Fomentar el derecho de la igualdad de oportunidades entre los hombres y las mujeres. - Generar fuentes de empleo, mediante la diversificación de actividades productivas.

### **Desarrollo social y bienestar de la población**

- Disminuir los niveles de desnutrición crónica de niños y niñas de menores de 5 años.
- Reducir la anemia infantil de niños y niñas de 6 a 36 meses de edad.
- Mejorar los servicios de salud, con enfoque intercultural, mediante el mejoramiento y equipamiento de los establecimientos de salud.
- Mejorar los logros de aprendizaje en educación básica,
- Promover la ampliación de los servicios básicos del sistema de agua potable y alcantarillado en todos los centros poblados.
- Promover la construcción de viviendas ecológicas saludables con los servicios básicos en especial en las zonas alto andinas.
- Mejorar la infraestructura deportiva y cultural en las principales ciudades de la región.

### **Desarrollo económico, competitivo y sostenible**

- Impulsar una agricultura competitiva, para incrementar los niveles de producción y productividad de los cultivos y crianza de especies pecuarias.
- Construcción y mejoramiento de infraestructura de riego.
- Promover la transformación de productos de origen regional, para generar valor agregado.
- Mejoramiento de la infraestructura red vial departamental, para dinamizar las actividades productivas.
- Promover a nivel nacional los recursos y atractivos turísticos, para generar la afluencia de turistas nacionales y extranjeros.
- Impulsar la crianza de truchas en jaulas flotantes, en especial en el lago Titicaca, lagunas alto andinas.

### **Desarrollo institucional y modernización del Estado**

- Promover una cultura de integridad y ética pública en los servidores públicos.
- Implementar el servicio de conectividad en los establecimientos de salud, instituciones educativas y centros poblados del ámbito rural.



- Implementar la gestión por procesos y promover la simplificación administrativa en las dependencias de Gobierno Regional.
- Mejorar los procesos de la gestión pública, a través de la innovación y aprovechamiento de nuevas tecnologías para optimizar el desempeño de los servidores públicos.
- Implementación de los instrumentos de gestión en el marco de la modernización.

### **Lucha contra la corrupción**

- Combatir la corrupción en todas las dependencias del Gobierno Regional.
- Implementar las acciones de transparencia y acceso a la información pública.
- Fortalecer mecanismos para la gestión de denuncias por presuntos actos de corrupción .Garantizar la integridad y transparencia en las contrataciones de obras, bienes y servicios.
- Promover la participación de la sociedad civil organizada en los espacios de concertación regional:

## **3.- MISIÓN INSTITUCIONAL.**

### **GOBIERNO REGIONAL**

“Promover el desarrollo integral y sostenible de la región Puno, con autonomía e igualdad de oportunidades, transparente, competitiva y concertada”

### **UGEL SAN ROMAN**

“La UGEL, las instituciones educativas y la sociedad organizada de la Provincia de San Román, están al servicio de la formación integral de los estudiantes”. en tal sentido:

- Asumen la formación de estudiantes líderes, competitivos, investigadores, transformadores, con valores andinos y con alta calidad humana.
- Contribuyen al fomento y realizaciones de investigaciones científica, tecnológica y humanista.

- Dentro los procesos de asesoramiento, capacitación y formación docente, prioriza el ejemplo y la demostración teórico – práctico en el aula, por resultados.
- Promociona el desarrollo humano con identidad cultural andina para la interculturalidad, como protagonista del desarrollo social y económico de la Región.
- Exige y garantiza una sociedad educadora en valores, especialmente en la familia y de los medios de comunicación local.

**4.- BREVE DESCRIPCIÓN DE LA INSTITUCIÓN:**

**4.1. Organigrama Estructural:**

**ORGANIGRAMA ESTRUCTURAL DE LA UNIDAD DE GESTION EDUCATIVA LOCAL SAN ROMAN**

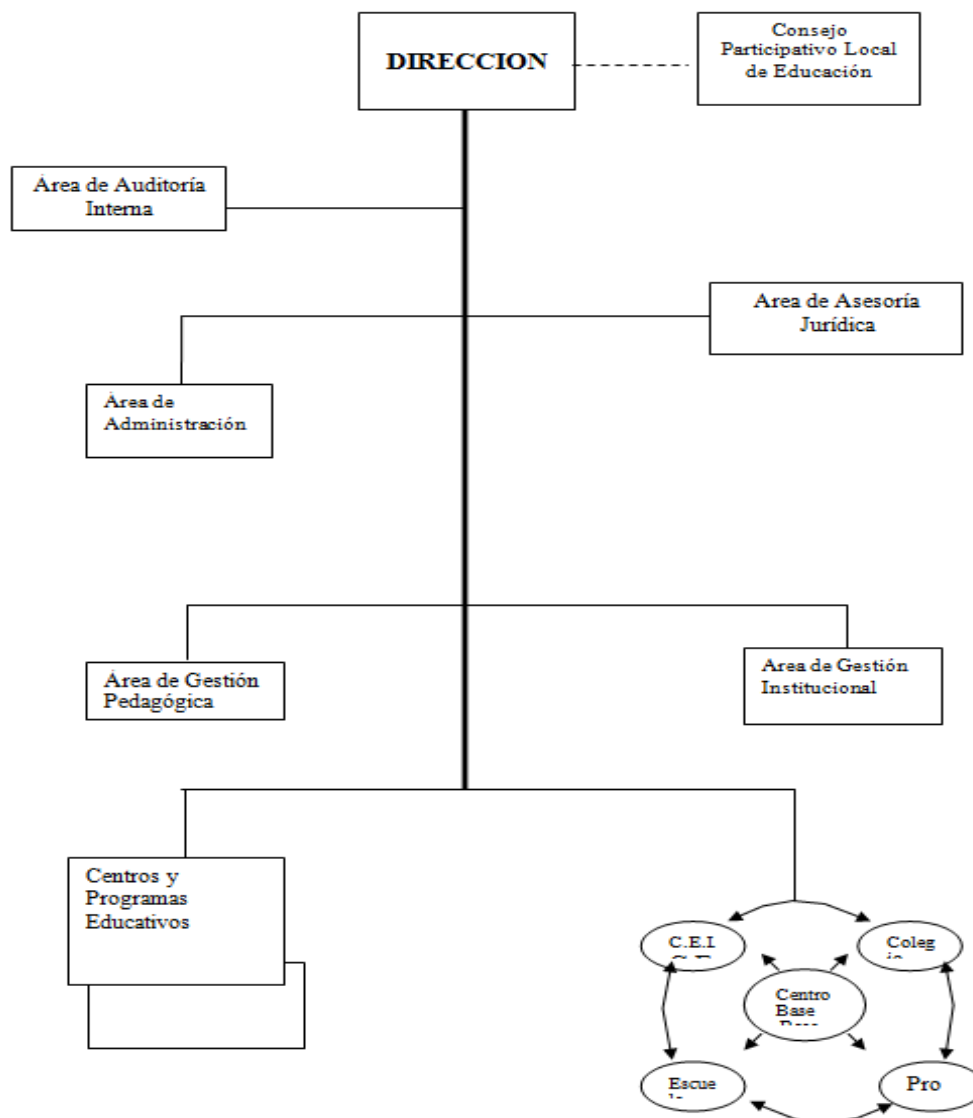

La Unidad de Gestión Educativa Local de San Román-Juliaca, según la Ordenanza Regional N° 01-2017-GR PUNO-CRP tiene la siguiente estructura, organización, siguientes.

**Denominación del Órgano: Dirección**

- Director de Unidad de Gestión Educativa Local San Román
- Especialista Administrativo I
- Periodista I
- Técnico Administrativo I
- Secretaria II

**Denominación del Órgano: Área de Gestión Pedagógica**

- Jefe de Gestión Pedagógica
- Especialista de Educación Básica Regular Inicial (02)
- Especialista de Educación Básica Regular Primaria (03)
- Especialista de Educación Intercultural Bilingüe
- Especialista de Educación Básica Regular Secundaria (07)
- Especialista de Educación Técnico Productiva
- Especialista en Educación (02)
- Asistente en Servicios de Educación y Cultura I
- Secretaria.

**Denominación del Órgano: Área de Gestión Institucional**

- Director de Sistema Administrativo II
- Planificador I
- Estadístico I
- Especialista en Racionalización I
- Especialista en Finanzas I
- Ingeniero I
- Secretaria I

**Denominación del Órgano: Área de Administración**

- Director del Sistema Administrativo II
- Contador I
- Tesorero I
- Especialista Administrativo I – Abastecimiento
- Especialista Administrativo I – Personal
- Especialista Administrativo I – Remuneraciones y pensiones
- Analista en Sistemas PAD I – Cómputo
- Técnico Administrativo I – Movimiento Personal
- Técnico Administrativo I - Escalafón
- Técnico Administrativo I – Abastecimiento
- Técnico Administrativo I – Patrimonio
- Cajero I
- Operador PAD I
- Secretaria I
- Chofer I
- Chofer I
- Trabajador de Servicio II



- Trabajador de Servicio II

**Denominación del Órgano: Área de Asesoría Jurídica**

- Director de Sistema Administrativo II
- Abogado I
- Secretaria I

**Denominación del Órgano: Área de Auditoría Interna**

- Director de Sistema Administrativo II
- Auditor I
- Especialista en Inspectoría I
- Secretaria

**Total; 56 Cargos**

Es necesario indicar que la UGE.SR. inicio su funcionamiento con 53 cargos. Adicionándose personal CAS Variable en función al presupuesto

**4.2. Funciones Generales:**

- Dirigir y evaluar la adecuación y aplicación de la política y normatividad del sector en su ámbito territorial y liderar el proceso de mejoramiento continuo de la calidad, equidad y democratización del servicio educativo.
- Conducir y orientar la formulación, implementación y evaluación del Proyecto Educativo Local en coordinación con el Consejo Participativo de Educación (COPALE) de la provincia de San Román, así como aprobar el Plan Operativo Institucional (POI).
- Orientar y evaluar las acciones conducentes al desarrollo de la educación, ciencia y tecnología, cultura, recreación y deporte en el ámbito regional.
- Conducir e incrementar la productividad y eficiencia de los procesos de gestión pedagógica, institucional y administrativa.
- Impulsar la descentralización efectiva de la gestión pedagógica, institucional y administrativa y el fortalecimiento de la gestión educativa.
- Coordinar, sobre de su competencia, con las entidades públicas y privadas que trabajan a favor de la educación, la ciencia y tecnología, la cultura, recreación y el deporte provincial, mediante la celebración de convenios y/o contratos.
- Orientar la formulación, ejecución y evaluación del presupuesto en el ámbito provincial.
- Establecer e implementar mecanismos de participación y vigilancia ciudadana para garantizar una gestión transparente y equitativa.
- Conformar equipos funcionales de trabajo para apoyar la gestión pedagógica, institucional y administrativa de la UGEL y de los centros y programas educativos.
- Aplicar estrategias efectivas y pertinentes para disminuir drásticamente el analfabetismo y apoyar los programas de organización multisectorial de alfabetización.
- Informar a las entidades oficiales correspondientes de la opinión pública de los resultados de su gestión.

- Identificar las necesidades de capacitación del personal docente y administrativo y desarrollar programas de capacitación, así como brindar facilidades para la superación profesional.
- Determinar las necesidades de infraestructura y equipamiento, así como participar en su construcción y mantenimiento en coordinación y con el apoyo del Gobierno Local y Regional.
- Delegar funciones y atribuciones que faciliten y flexibilicen la descentralización de la gestión educativa.
- Emitir Resoluciones Directorales de diferentes tipos de su jurisdicción.

#### **4.3.- Competencias Exclusivas.**

- Fortalecer la gestión de los directores/as, subdirectores/as y Plana Jerárquica en el liderazgo pedagógico y gestión pública, al inicio, durante y final del calendario cívico escolar para lograr el sostenimiento continuo de los logros de aprendizaje de nuestros estudiantes.
- Fortalecer el Monitoreo y acompañamiento pedagógico y práctica pedagógica en nuestros docentes.
- Fortalecer las tecnologías de la información y comunicación en la sede administrativa, niveles y programas educativos.

#### **4.4.- Competencias Compartidas.**

- Gestión de los servicios educativos de la educación básica regular, con criterios de interculturalidad orientada a potenciar la formación para el desarrollo.
- Fortalecer las alianzas estratégicas a nivel local, regional, nacional e internacional con los sectores involucrados en la educación.
- Coordinar activamente con el sector salud, defensa civil, defensoría del pueblo, Ministerio de la mujer, etc. Para prever las enfermedades y vacunación, primeros auxilios, desastres naturales, violencia infantil, señalización de seguridad, fumigación, etc. en todas las instituciones educativas y sede administrativa del ámbito de la UGEL San Román.

### **5.- ACCIONES ESTRATÉGICAS INSTITUCIONALES (AEI) PRIORIZADAS POR OBJETIVO ESTRATÉGICO INSTITUCIONAL (OEI). (PEI 2021-2025).**

**Los objetivos estratégicos institucionales**, orientan la gestión de la entidad hacia el logro de los objetivos estratégicos sectoriales y/o territoriales. Definen los cambios que la entidad pretende lograr en las condiciones de los ciudadanos, o en el entorno en que estos se desenvuelven.

**TABLA NRO. 01**

**OBJETIVO ESTRATÉGICO INSTITUCIONAL (OEI)**

CÓDIGO	OBJETIVO ESTRATÉGICO INSTITUCIONAL	INDICADOR
OEI: 02	Mejorar los niveles de logros de aprendizaje en los (as) estudiantes de educación básica, técnico productivo y no universitaria	Porcentaje de estudiantes de educación primaria de EBR con nivel satisfactorio en matemática
		Porcentaje de estudiantes de educación primaria de EBR con nivel satisfactorio en comunicación
		Porcentaje de estudiantes de educación secundaria de EBR con nivel satisfactorio en matemática
		Porcentaje de estudiantes de educación secundaria de EBR con nivel satisfactorio en comunicación
		Porcentaje de estudiantes de educación secundaria de EBR con nivel satisfactorio en ciencias sociales
		Porcentaje de estudiantes de educación secundaria de EBR con nivel satisfactorio en ciencia tecnología
		Porcentaje de asistencia de población de 3 a 16 años que accede a la educación básica
		Porcentaje de asistencia de población de 3 a 16 años que accede a la educación básica

Fuente: PEI 2021-2025

**ACCIONES ESTRATÉGICAS INSTITUCIONALES.**

**Las acciones estratégicas institucionales**, son iniciativas que contribuyen a implementar la estrategia establecida por los OEI, las cuales se concretan en productos (bienes o servicios) que el Gobierno Regional de Puno, entrega a usuarios, tomando en cuenta sus competencias y funciones, definidas en el marco del Plan Estratégico de Desarrollo Nacional.



TABLA NRO. 02

CÓDIGO OBJETIVO ESTRATÉGICO	CÓDIGO ACCIÓN ESTRATÉGICA	ACCIÓN ESTRATÉGICA	INDICADOR
OEI: 02  Mejorar los niveles de logros de aprendizaje en los (as) estudiantes de educación básica, técnico productivo y no universitaria	AEI: 02.01	Servicios de educación oportuna, integral y de calidad a la población de educación básica	Porcentaje de la población de educación básica que recibe servicios educativos en forma oportuna integral y de calidad
	AEI:02.02	Adiestramientos docentes de educación integral y de calidad para educación básica.	Porcentaje de docentes de educación básica capacitados en forma integral y con calidad
	AEI: 03	Acceso a servicios de educación de calidad para la Población de 3 a 16 años	Porcentaje de asistencia de la población de 3 a 16 años a educación de calidad
	AEI:04	Servicio educativo integral y de calidad a los (as) estudiantes de educación superior no universitaria	Porcentaje de estudiantes de educación superior no universitaria con formación profesional integral y de calidad
	AEI:05	Servicio educativo integral a los (as) estudiantes de educación técnico Productiva	Porcentaje de estudiantes de CETPRO con formación técnica integral

FUENTE: PEI 2021-2025

## 6.-PROGRAMACIÓN MULTIANUAL DE ACTIVIDADES Y PRESUPUESTO 2023-2025. (reporte del aplicativo V.01 CEPLAN)

### 6.1.- Programación Multianual de presupuesto de la Unidad Ejecutora (Cuadro resumen de presupuesto por centros de costo)

TABLA N° 03

Centro de costo/Años	2023	2024	2025
Dirección	43,150.00	38,500.00	41,500.00
Area Auditoría Interna	1,700.00	1,545.00	1,545.00
Area Asesoría Jurídica	14,200.00	12,600.00	12,600.00
Area de Administración	161'490,029.00	161'490,029.00	161'490,029.00
Area Gestión Pedagógica	478,252.00	473,465.00	473,465.00
Area Gestión Institucional	17,200.00	31,900.00	32,600.00
<b>TOTAL S/</b>	<b>162' 044,531.00</b>	<b>162'048,039.00</b>	<b>162'051,739.00</b>

Fuente: Anexo B-4 CEPLAN

### 6.2.- Programación Multianual de actividades de la Unidad Ejecutora 911 Educación San Román 2023-2025: Anexo B-4 CEPLAN V.01.

Anexo B-4 PLAN OPERATIVO INSTITUCIONAL (20 Mayo 2022) Año : 2023 - 2025																							
Periodo POI Multianual	2023 - 2025																						
Nivel de Gobierno	R - GOBIERNOS REGIONALES																						
Sector	99 - GOBIERNOS REGIONALES																						
Pliego	458 - GOBIERNO REGIONAL DEL DEPARTAMENTO DE PUNO																						
Unidad Ejecutora	000911 - REGION PUNO-EDUCACION SAN ROMAN																						
CENTRO DE COSTO: 02.01 - DIRECCION																							
OEI.02 - MEJORAR LOS NIVELES DE LOGROS DE APRENDIZAJE EN LOS (AS) ESTUDIANTES DE EDUCACIÓN BÁSICA; TÉCNICO PRODUCTIVO Y NO UNIVERSITARIA																							
AEI.02.01 - SERVICIOS DE EDUCACIÓN OPORTUNA; INTEGRAL Y DE CALIDAD A LA POBLACIÓN DE EDUCACIÓN BÁSICA																							
CODIGO	ACTIVIDAD OPERATIVA	UBIGEO	U.M.	PRIORIDAD	PERIODO MULTIANUAL	META	01	02	03	04	PROGRAMACION MENSUAL								TOTAL ANUAL				
AOI00091100094	DIRECCIÓN UGEL: EMISIÓN DE ESPACIO RADIAL	211101 - JULIACA	ACCION	Muy Alta	2023	FISICO	20.00	20.00	20.00	20.00	20.00	20.00	20.00	20.00	20.00	20.00	20.00	20.00	20.00	240.00			
						COSTEO S/	900.00	900.00	900.00	900.00	900.00	900.00	900.00	900.00	900.00	900.00	900.00	900.00	900.00	900.00	0.00	9,900.00	
					2024	FISICO	0.00	0.00	0.00	0.00	0.00	0.00	0.00	0.00	0.00	0.00	0.00	0.00	0.00	0.00	0.00	0.00	0.00
						COSTEO S/	800.00	800.00	800.00	800.00	800.00	800.00	800.00	800.00	800.00	800.00	800.00	800.00	800.00	800.00	800.00	800.00	800.00
2025	FISICO	0.00	0.00	0.00	0.00	0.00	0.00	0.00	0.00	0.00	0.00	0.00	0.00	0.00	0.00	0.00	0.00	0.00	0.00				
	COSTEO S/	800.00	800.00	800.00	800.00	800.00	800.00	800.00	800.00	800.00	800.00	800.00	800.00	800.00	800.00	800.00	800.00	800.00	800.00	9,600.00			
AOI00091100096	DIRECCIÓN UGEL: CONFERENCIAS, PREMIACIONES Y RECONOCIMIENTOS A PERSONAL DOCENTE Y ADMINISTRATIVO.	211101 - JULIACA	ACCION	Muy Alta	2023	FISICO	0.00	0.00	0.00	30.00	30.00	0.00	30.00	0.00	0.00	0.00	0.00	20.00	0.00	100.00	210.00		
						COSTEO S/	0.00	0.00	0.00	1,200.00	1,200.00	0.00	5,500.00	0.00	0.00	0.00	0.00	1,300.00	0.00	1,300.00	10,500.00		
					2024	FISICO	0.00	1.00	0.00	0.00	30.00	0.00	120.00	0.00	0.00	0.00	0.00	0.00	0.00	100.00	0.00	100.00	251.00
						COSTEO S/	0.00	500.00	0.00	0.00	600.00	0.00	5,000.00	0.00	0.00	0.00	0.00	0.00	0.00	1,000.00	0.00	1,000.00	7,100.00
2025	FISICO	0.00	1.00	0.00	0.00	30.00	0.00	120.00	0.00	0.00	0.00	0.00	0.00	0.00	0.00	100.00	0.00	100.00	251.00				
	COSTEO S/	0.00	500.00	0.00	0.00	600.00	0.00	5,000.00	0.00	0.00	0.00	0.00	0.00	0.00	0.00	1,000.00	0.00	1,000.00	7,100.00				
AOI00091100157	DIRECCIÓN-UGEL: EMISIÓN DE ESPACIO TELEVISIVO	211101 - JULIACA	EVENTOS	Muy Alta	2023	FISICO	0.00	4.00	4.00	4.00	4.00	4.00	4.00	4.00	4.00	4.00	4.00	4.00	4.00	44.00			
						COSTEO S/	0.00	750.00	750.00	750.00	750.00	750.00	750.00	750.00	750.00	750.00	750.00	750.00	750.00	750.00	8,250.00		
					2024	FISICO	4.00	4.00	4.00	4.00	4.00	4.00	4.00	4.00	4.00	4.00	4.00	4.00	4.00	4.00	4.00	4.00	48.00
						COSTEO S/	650.00	650.00	650.00	650.00	650.00	650.00	650.00	650.00	650.00	650.00	650.00	650.00	650.00	650.00	650.00	650.00	7,800.00
2025	FISICO	4.00	4.00	4.00	4.00	4.00	4.00	4.00	4.00	4.00	4.00	4.00	4.00	4.00	4.00	4.00	4.00	4.00	48.00				
	COSTEO S/	650.00	650.00	650.00	650.00	650.00	650.00	650.00	650.00	650.00	650.00	650.00	650.00	650.00	650.00	650.00	650.00	650.00	7,800.00				
AOI00091100158	TRAMITE DOCUMENTARIO:: ARCHIVO DOCUMENTAL Y OTROS DE LA SEDE ADMINISTRATIVA	211101 - JULIACA	DOCUMENTO	Muy Alta	2023	FISICO	10.00	0.00	0.00	0.00	0.00	0.00	0.00	0.00	0.00	10.00	0.00	0.00	0.00	30.00	50.00		
						COSTEO S/	2,500.00	0.00	0.00	0.00	0.00	0.00	0.00	0.00	0.00	3,000.00	0.00	0.00	0.00	4,000.00	9,500.00		
					2024	FISICO	0.00	10.00	0.00	0.00	0.00	0.00	5.00	0.00	0.00	0.00	0.00	0.00	0.00	0.00	10.00	25.00	
						COSTEO S/	0.00	2,000.00	0.00	0.00	0.00	0.00	0.00	2,000.00	0.00	0.00	0.00	0.00	0.00	0.00	5,000.00	9,000.00	
2025	FISICO	0.00	0.00	0.00	0.00	0.00	0.00	0.00	0.00	0.00	10.00	0.00	0.00	0.00	0.00	0.00	30.00	40.00					
	COSTEO	0.00	0.00	0.00	0.00	0.00	0.00	0.00	0.00	0.00	3,000.00	0.00	0.00	0.00	0.00	0.00	7,000.00	10,000.00					

S/

AEI.02.02 - ADIESTRAMIENTO INTEGRAL Y DE CALIDAD PARA DOCENTES DE EDUCACIÓN BÁSICA

CODIGO	ACTIVIDAD OPERATIVA	UBIGEO	U.M.	PRIORIDAD	PERIODO MULTIANUAL	META	PROGRAMACION MENSUAL												TOTAL ANUAL					
							01	02	03	04	05	06	07	08	09	10	11	12						
AOI00091100224	CURSO-TALLER DE ESPECIALIZACION A PERSONAL DEL AMBITO DE LA UGEL SAN ROMAN	211101 - JULIACA	CAPACITACION	Muy Alta	2023	FISICO	0.00	0.00	1.00	0.00	0.00	0.00	0.00	0.00	0.00	0.00	0.00	0.00	0.00	0.00	1.00			
						COSTEO S/	0.00	0.00	5,000.00	0.00	0.00	0.00	0.00	0.00	0.00	0.00	0.00	0.00	0.00	0.00	0.00	0.00	5,000.00	
					2024	FISICO	0.00	0.00	0.00	0.00	0.00	0.00	0.00	0.00	0.00	0.00	0.00	1.00	0.00	0.00	0.00	0.00	0.00	1.00
						COSTEO S/	0.00	0.00	0.00	0.00	0.00	0.00	0.00	0.00	0.00	0.00	0.00	5,000.00	0.00	0.00	0.00	0.00	0.00	5,000.00
						FISICO	0.00	0.00	0.00	0.00	0.00	0.00	0.00	0.00	0.00	0.00	0.00	1.00	0.00	0.00	0.00	0.00	0.00	1.00
2025	COSTEO S/	0.00	0.00	0.00	0.00	0.00	0.00	0.00	0.00	0.00	0.00	0.00	0.00	7,000.00	0.00	0.00	0.00	0.00	7,000.00					

CENTRO DE COSTO: 02.02 - AREA DE AUDITORIA INTERNA

OEI.02 - MEJORAR LOS NIVELES DE LOGROS DE APRENDIZAJE EN LOS (AS) ESTUDIANTES DE EDUCACIÓN BÁSICA; TÉCNICO PRODUCTIVO Y NO UNIVERSITARIA

AEI.02.01 - SERVICIOS DE EDUCACIÓN OPORTUNA; INTEGRAL Y DE CALIDAD A LA POBLACIÓN DE EDUCACIÓN BÁSICA

CODIGO	ACTIVIDAD OPERATIVA	UBIGEO	U.M.	PRIORIDAD	PERIODO MULTIANUAL	META	PROGRAMACION MENSUAL												TOTAL ANUAL					
							01	02	03	04	05	06	07	08	09	10	11	12						
AOI00091100139	ACCIÓN DE CONTROL A MANTENIMIENTO DE LOCAL ESCOLAR DE II.EE. OMISOS A LA RENDICIÓN DE GASTOS	211101 - JULIACA	ACCION	Muy Alta	2023	FISICO	0.00	0.00	2.00	0.00	2.00	0.00	0.00	0.00	0.00	3.00	0.00	0.00	0.00	0.00	7.00			
						COSTEO S/	0.00	0.00	100.00	0.00	100.00	0.00	0.00	0.00	0.00	300.00	0.00	0.00	0.00	0.00	0.00	500.00		
					2024	FISICO	0.00	0.00	0.00	0.00	1.00	0.00	0.00	0.00	0.00	0.00	0.00	0.00	0.00	0.00	0.00	0.00	0.00	1.00
						COSTEO S/	0.00	0.00	0.00	0.00	426.00	0.00	0.00	0.00	0.00	0.00	0.00	0.00	0.00	0.00	0.00	0.00	0.00	426.00
						FISICO	0.00	0.00	0.00	0.00	1.00	0.00	0.00	0.00	0.00	0.00	0.00	0.00	0.00	0.00	0.00	0.00	0.00	1.00
2025	COSTEO S/	0.00	0.00	0.00	0.00	426.00	0.00	0.00	0.00	0.00	0.00	0.00	0.00	0.00	0.00	0.00	0.00	0.00	426.00					

AOI00091100142	ACCIÓN DE CONTROL DE II.EE. USO DE TEXTOS DISTRIBUIDOS POR EL MINISTERIO DE EDUCACION.	211101 - JULIACA	ACCION	Muy Alta	2023	FISICO	0.00	0.00	0.00	0.00	2.00	0.00	0.00	0.00	0.00	0.00	2.00	0.00	0.00	4.00			
						COSTEO S/	0.00	0.00	0.00	0.00	200.00	0.00	0.00	0.00	0.00	0.00	400.00	0.00	0.00	0.00	600.00		
					2024	FISICO	0.00	0.00	0.00	0.00	0.00	0.00	0.00	0.00	0.00	0.00	0.00	0.00	1.00	0.00	0.00	0.00	1.00
						COSTEO S/	0.00	0.00	0.00	0.00	0.00	0.00	0.00	0.00	0.00	0.00	0.00	0.00	510.00	0.00	0.00	0.00	510.00
						FISICO	0.00	0.00	0.00	0.00	0.00	0.00	0.00	0.00	0.00	0.00	0.00	0.00	1.00	0.00	0.00	0.00	1.00
2025	COSTEO S/	0.00	0.00	0.00	0.00	0.00	0.00	0.00	0.00	0.00	0.00	0.00	0.00	510.00	0.00	0.00	0.00	510.00					

AOI00091100160	ACCIÓN DE CONTROL A LOS RECURSOS DIRECTAMENTE RECAUDADOS DE INSTITUCIONES EDUCATIVAS SELECCIONADAS.	211101 - JULIACA	ACCION	Muy Alta	2023	FISICO	0.00	1.00	0.00	0.00	0.00	1.00	0.00	0.00	0.00	0.00	0.00	0.00	1.00	0.00	3.00		
						COSTEO S/	0.00	200.00	0.00	0.00	0.00	200.00	0.00	0.00	0.00	0.00	0.00	200.00	0.00	0.00	0.00	600.00	
					2024	FISICO	0.00	0.00	0.00	0.00	0.00	0.00	0.00	0.00	0.00	0.00	1.00	0.00	0.00	0.00	0.00	0.00	1.00
						COSTEO S/	0.00	0.00	0.00	0.00	0.00	0.00	0.00	0.00	0.00	0.00	609.00	0.00	0.00	0.00	0.00	0.00	609.00
						FISICO	0.00	0.00	0.00	0.00	0.00	0.00	0.00	0.00	0.00	0.00	1.00	0.00	0.00	0.00	0.00	0.00	1.00
2025	COSTEO S/	0.00	0.00	0.00	0.00	0.00	0.00	0.00	0.00	0.00	0.00	609.00	0.00	0.00	0.00	0.00	0.00	609.00					

CENTRO DE COSTO: 02.03 - AREA DE ASESORIA JURIDICA

OEI.02 - MEJORAR LOS NIVELES DE LOGROS DE APRENDIZAJE EN LOS (AS) ESTUDIANTES DE EDUCACIÓN BÁSICA; TÉCNICO PRODUCTIVO Y NO UNIVERSITARIA

AEI.02.01 - SERVICIOS DE EDUCACIÓN OPORTUNA; INTEGRAL Y DE CALIDAD A LA POBLACIÓN DE EDUCACIÓN BÁSICA

CODIGO	ACTIVIDAD OPERATIVA	UBIGEO	U.M.	PRIORIDAD	PERIODO	PROGRAMACION MENSUAL												TOTAL
--------	---------------------	--------	------	-----------	---------	----------------------	--	--	--	--	--	--	--	--	--	--	--	-------

						MULTIANUAL	META	01	02	03	04	05	06	07	08	09	10	11	12	ANUAL		
AOI00091100106	ASESORÍA JURÍDICA :SANEAMIENTO FÍSICO LEGAL	211101 - JULIACA	ACCION	Muy Alta	2023	FISICO	0.00	3.00	0.00	0.00	3.00	0.00	0.00	0.00	3.00	0.00	0.00	3.00	0.00	12.00		
						COSTEO S/	0.00	2,000.00	0.00	0.00	2,000.00	0.00	0.00	2,000.00	0.00	0.00	2,000.00	0.00	0.00	2,000.00	0.00	8,000.00
						FISICO	0.00	3.00	0.00	0.00	3.00	0.00	0.00	3.00	0.00	0.00	3.00	0.00	0.00	4.00	0.00	13.00
						COSTEO S/	0.00	2,600.00	0.00	0.00	2,600.00	0.00	0.00	2,600.00	0.00	0.00	2,600.00	0.00	0.00	2,600.00	0.00	2,600.00
					2024	FISICO	0.00	3.00	0.00	0.00	3.00	0.00	0.00	3.00	0.00	0.00	4.00	0.00	13.00			
					2025	FISICO	0.00	3.00	0.00	0.00	3.00	0.00	0.00	3.00	0.00	0.00	4.00	0.00	13.00			
					2025	COSTEO S/	0.00	2,600.00	0.00	0.00	2,600.00	0.00	0.00	2,600.00	0.00	0.00	2,600.00	0.00	10,400.00			
AOI00091100144	CONSOLIDADO DE SENTENCIAS JUDICIALES	211101 - JULIACA	DOCUMENTO	Muy Alta	2023	FISICO	30.00	0.00	30.00	0.00	0.00	30.00	0.00	0.00	30.00	0.00	0.00	30.00	10.00	160.00		
						COSTEO S/	300.00	0.00	200.00	0.00	0.00	200.00	0.00	0.00	200.00	0.00	0.00	200.00	0.00	200.00	100.00	1,200.00
						FISICO	50.00	0.00	50.00	0.00	0.00	30.00	0.00	0.00	30.00	30.00	0.00	0.00	10.00	10.00	200.00	
						COSTEO S/	300.00	0.00	200.00	0.00	0.00	200.00	0.00	0.00	200.00	200.00	0.00	0.00	100.00	100.00	1,200.00	
					2024	FISICO	50.00	0.00	50.00	0.00	0.00	30.00	0.00	0.00	30.00	30.00	0.00	0.00	200.00			
					2025	FISICO	50.00	0.00	50.00	0.00	0.00	30.00	0.00	0.00	30.00	30.00	0.00	0.00	200.00			
					2025	COSTEO S/	300.00	0.00	200.00	0.00	0.00	200.00	0.00	0.00	200.00	200.00	0.00	0.00	100.00	1,200.00		
AOI00091100225	CURSO TALLER DE ESPECIALIZACION PARA PERSONAL ADMINISTRATIVO DEL AMBITO DE LA UGEL SAN ROMAN EN	211101 - JULIACA	CAPACITACION	Muy Alta	2024	FISICO	0.00	0.00	0.00	0.00	0.00	0.00	0.00	0.00	0.00	1.00	0.00	0.00	0.00	1.00		
						COSTEO S/	0.00	0.00	0.00	0.00	0.00	0.00	0.00	0.00	1,000.00	0.00	0.00	0.00	1,000.00			
						FISICO	0.00	0.00	0.00	0.00	0.00	0.00	0.00	0.00	1.00	0.00	0.00	0.00	1.00			
						COSTEO S/	0.00	0.00	0.00	0.00	0.00	0.00	0.00	0.00	1,000.00	0.00	0.00	0.00	1,000.00			
					2025	FISICO	0.00	0.00	0.00	0.00	0.00	0.00	0.00	0.00	1.00	0.00	0.00	1.00				
					2025	COSTEO S/	0.00	0.00	0.00	0.00	0.00	0.00	0.00	0.00	1,000.00	0.00	0.00	1,000.00				
AEI.02.02 - ADIESTRAMIENTO INTEGRAL Y DE CALIDAD PARA DOCENTES DE EDUCACIÓN BÁSICA																						
CODIGO	ACTIVIDAD OPERATIVA	UBIGEO	U.M.	PRIORIDAD	PERIODO MULTIANUAL	META	01	02	03	04	PROGRAMACION MENSUAL						TOTAL ANUAL					
AOI00091100243	COMPENDIO DE NORMAS LEGALES	211101 - JULIACA	ACERVO	Alta	2023	FISICO	0.00	0.00	0.00	0.00	0.00	0.00	0.00	0.00	0.00	500.00	0.00	0.00	0.00	500.00		
						COSTEO S/	0.00	0.00	0.00	0.00	0.00	0.00	0.00	0.00	0.00	5,000.00	0.00	0.00	0.00	5,000.00		
CENTRO DE COSTO: 02.04 - AREA DE ADMINISTRACION																						
OEI.02 - MEJORAR LOS NIVELES DE LOGROS DE APRENDIZAJE EN LOS (AS) ESTUDIANTES DE EDUCACIÓN BÁSICA; TÉCNICO PRODUCTIVO Y NO UNIVERSITARIA																						
AEI.02.01 - SERVICIOS DE EDUCACIÓN OPORTUNA; INTEGRAL Y DE CALIDAD A LA POBLACIÓN DE EDUCACIÓN BÁSICA																						
CODIGO	ACTIVIDAD OPERATIVA	UBIGEO	U.M.	PRIORIDAD	PERIODO MULTIANUAL	META	01	02	03	04	PROGRAMACION MENSUAL						TOTAL ANUAL					
AOI00091100009	ÁREA DE ADMINISTRACIÓN PATRIMONIO: REGISTRO DE NUEVOS SANEAMIENTOS FÍSICO LEGALES E INVENTARIO FÍSICO DE BIENES. E INMUEBLES DE INSTITUCIONES EDUCATIVAS.	211101 - JULIACA	ACCION	Muy Alta	2023	FISICO	0.00	20.00	0.00	0.00	20.00	0.00	0.00	0.00	0.00	40.00	0.00	0.00	20.00	100.00		
						COSTEO S/	0.00	400.00	0.00	0.00	400.00	0.00	0.00	0.00	800.00	0.00	0.00	400.00	2,000.00			
						FISICO	0.00	20.00	0.00	0.00	20.00	0.00	0.00	0.00	40.00	0.00	0.00	20.00	100.00			
						COSTEO S/	0.00	400.00	0.00	0.00	400.00	0.00	0.00	0.00	800.00	0.00	0.00	400.00	2,000.00			
					2024	FISICO	0.00	20.00	0.00	0.00	20.00	0.00	0.00	0.00	40.00	0.00	0.00	20.00	100.00			
					2025	FISICO	0.00	20.00	0.00	0.00	20.00	0.00	0.00	0.00	40.00	0.00	0.00	20.00	100.00			
					2025	COSTEO S/	0.00	400.00	0.00	0.00	400.00	0.00	0.00	0.00	800.00	0.00	0.00	400.00	2,000.00			
AOI00091100011	ÁREA DE GESTIÓN ADMINISTRATIVA - CAPACITACIÓN ESPECIALIZADA PARA	211101 - JULIACA	CAPACITACION	Muy Alta	2023	FISICO	0.00	0.00	0.00	0.00	0.00	2.00	2.00	2.00	2.00	2.00	2.00	2.00	0.00	12.00		
						COSTEO S/	0.00	0.00	0.00	0.00	0.00	2,400.00	2,400.00	2,400.00	2,400.00	2,400.00	2,400.00	0.00	14,400.00			
						FISICO	0.00	0.00	0.00	0.00	0.00	2.00	2.00	2.00	2.00	2.00	2.00	0.00	12.00			

	TRABAJADORES DE LA SEDE INSTITUCIONAL																
			2025	FISICO	0.00	0.00	0.00	0.00	0.00	2,400.00	2,400.00	2,400.00	2,400.00	2,400.00	2,400.00	0.00	14,400.00
				S/	0.00	0.00	0.00	0.00	0.00	2.00	2.00	2.00	2.00	2.00	2.00	0.00	12.00
				FISICO	0.00	0.00	0.00	0.00	0.00	2,400.00	2,400.00	2,400.00	2,400.00	2,400.00	2,400.00	0.00	14,400.00
				S/	0.00	0.00	0.00	0.00	0.00	2,400.00	2,400.00	2,400.00	2,400.00	2,400.00	2,400.00	0.00	14,400.00
AOI00091100019	MANTENIMIENTO Y OPERACIÓN DE LOCALES ESCOLARES DE INSTITUCIONES EDUCATIVAS DE EDUCACION BASICA REGULAR CON CONDICIONES ADECUADAS PARA SU FUNCIONAMIENTO - INICIAL	211101 - LOCAL JULIACA ESCOLAR	Muy Alta	2023	FISICO	355.00	355.00	355.00	355.00	355.00	355.00	355.00	355.00	355.00	355.00	355.00	355.00
					S/	12,100.00	12,100.00	12,100.00	12,100.00	12,100.00	12,100.00	12,100.00	12,100.00	12,100.00	12,100.00	12,095.00	145,195.00
				2024	FISICO	355.00	355.00	355.00	355.00	355.00	355.00	355.00	355.00	355.00	355.00	355.00	355.00
					S/	12,100.00	12,100.00	12,100.00	12,100.00	12,100.00	12,100.00	12,100.00	12,100.00	12,100.00	12,100.00	12,095.00	145,195.00
				2025	FISICO	355.00	355.00	355.00	355.00	355.00	355.00	355.00	355.00	355.00	355.00	355.00	355.00
					S/	12,100.00	12,100.00	12,100.00	12,100.00	12,100.00	12,100.00	12,100.00	12,100.00	12,100.00	12,100.00	12,095.00	145,195.00
AOI00091100020	MANTENIMIENTO Y OPERACIÓN DE LOCALES ESCOLARES DE INSTITUCIONES EDUCATIVAS DE EDUCACION BASICA REGULAR CON CONDICIONES ADECUADAS PARA SU FUNCIONAMIENTO - PRIMARIA	211101 - LOCAL JULIACA ESCOLAR	Muy Alta	2023	FISICO	105.00	105.00	105.00	105.00	105.00	105.00	105.00	105.00	105.00	105.00	105.00	105.00
					S/	36,299.00	36,299.00	36,299.00	36,299.00	36,299.00	36,299.00	36,299.00	36,299.00	36,299.00	36,299.00	36,299.00	36,307.00
				2024	FISICO	105.00	105.00	105.00	105.00	105.00	105.00	105.00	105.00	105.00	105.00	105.00	105.00
					S/	36,299.00	36,299.00	36,299.00	36,299.00	36,299.00	36,299.00	36,299.00	36,299.00	36,299.00	36,299.00	36,299.00	36,307.00
				2025	FISICO	105.00	105.00	105.00	105.00	105.00	105.00	105.00	105.00	105.00	105.00	105.00	105.00
					S/	36,299.00	36,299.00	36,299.00	36,299.00	36,299.00	36,299.00	36,299.00	36,299.00	36,299.00	36,299.00	36,299.00	36,307.00
AOI00091100021	MANTENIMIENTO Y OPERACIÓN DE LOCALES ESCOLARES DE INSTITUCIONES EDUCATIVAS DE EDUCACION BASICA REGULAR CON CONDICIONES ADECUADAS PARA SU FUNCIONAMIENTO - SECUNDARIA	211101 - LOCAL JULIACA ESCOLAR	Muy Alta	2023	FISICO	33.00	33.00	33.00	33.00	33.00	33.00	33.00	33.00	33.00	33.00	33.00	33.00
					S/	31,478.00	31,478.00	31,478.00	31,478.00	31,478.00	31,478.00	31,478.00	31,478.00	31,478.00	31,478.00	31,478.00	31,479.00
				2024	FISICO	33.00	33.00	33.00	33.00	33.00	33.00	33.00	33.00	33.00	33.00	33.00	33.00
					S/	31,478.00	31,478.00	31,478.00	31,478.00	31,478.00	31,478.00	31,478.00	31,478.00	31,478.00	31,478.00	31,478.00	31,479.00
				2025	FISICO	33.00	33.00	33.00	33.00	33.00	33.00	33.00	33.00	33.00	33.00	33.00	33.00
					S/	31,478.00	31,478.00	31,478.00	31,478.00	31,478.00	31,478.00	31,478.00	31,478.00	31,478.00	31,478.00	31,478.00	31,479.00
AOI00091100022	DOTACION DE MATERIAL Y RECURSOS EDUCATIVOS PARA ESTUDIANTES DE EDUCACION BASICA REGULAR * INICIAL	211101 - JULIACA ESTUDIANTES	Muy Alta	2023	FISICO	0.00	10,438.00	10,438.00	10,438.00	10,438.00	10,438.00	10,438.00	10,438.00	10,438.00	10,438.00	10,438.00	10,438.00
					S/	0.00	1,730.00	1,730.00	1,730.00	1,730.00	1,730.00	1,730.00	1,730.00	1,730.00	1,730.00	1,731.00	0.00
				2024	FISICO	0.00	10,438.00	10,438.00	10,438.00	10,438.00	10,438.00	10,438.00	10,438.00	10,438.00	10,438.00	10,438.00	10,438.00
					S/	0.00	1,730.00	1,730.00	1,730.00	1,730.00	1,730.00	1,730.00	1,730.00	1,730.00	1,730.00	1,731.00	0.00
				2025	FISICO	0.00	10,438.00	10,438.00	10,438.00	10,438.00	10,438.00	10,438.00	10,438.00	10,438.00	10,438.00	10,438.00	10,438.00
					S/	0.00	1,730.00	1,730.00	1,730.00	1,730.00	1,730.00	1,730.00	1,730.00	1,730.00	1,730.00	1,731.00	0.00
AOI00091100023	DOTACION DE MATERIAL Y RECURSOS EDUCATIVOS PARA ESTUDIANTES DE EDUCACION BASICA REGULAR - PRIMARIA	211101 - JULIACA ESTUDIANTES	Muy Alta	2023	FISICO	0.00	31,040.00	31,040.00	31,040.00	31,040.00	31,040.00	31,040.00	31,040.00	31,040.00	31,040.00	31,040.00	31,040.00
					S/	0.00	8,180.00	8,180.00	8,180.00	8,180.00	8,180.00	8,180.00	8,180.00	8,180.00	8,180.00	8,188.00	0.00
				2024	FISICO	0.00	31,040.00	31,040.00	31,040.00	31,040.00	31,040.00	31,040.00	31,040.00	31,040.00	31,040.00	31,040.00	31,040.00
					S/	0.00	8,180.00	8,180.00	8,180.00	8,180.00	8,180.00	8,180.00	8,180.00	8,180.00	8,180.00	8,188.00	0.00
				2025	FISICO	0.00	31,040.00	31,040.00	31,040.00	31,040.00	31,040.00	31,040.00	31,040.00	31,040.00	31,040.00	31,040.00	31,040.00
					S/	0.00	8,180.00	8,180.00	8,180.00	8,180.00	8,180.00	8,180.00	8,180.00	8,180.00	8,180.00	8,188.00	0.00
AOI00091100024	DOTACION DE	211101 - ESTUDIANTES	Muy Alta	2023	FISICO	0.00	21,478.00	21,478.00	21,478.00	21,478.00	21,478.00	21,478.00	21,478.00	21,478.00	21,478.00	21,478.00	21,478.00



	MATERIAL Y RECURSOS EDUCATIVOS PARA ESTUDIANTES DE EDUCACION BASICA REGULAR - SECUNDARIA				2024	COSTEO S/ FISICO	0.00	0.00	6,185.00	6,185.00	6,185.00	6,185.00	6,185.00	6,185.00	6,185.00	6,185.00	6,185.00	6,185.00	6,185.00	6,185.00	6,193.00	61,858.00	
					2025	COSTEO S/ FISICO	0.00	0.00	6,185.00	6,185.00	6,185.00	6,185.00	6,185.00	6,185.00	6,185.00	6,185.00	6,185.00	6,185.00	6,185.00	6,185.00	6,185.00	6,193.00	61,858.00
					2023	FISICO	0.00	0.00	2,776.00	2,776.00	2,776.00	2,776.00	2,776.00	2,776.00	2,776.00	2,776.00	2,776.00	2,776.00	2,776.00	2,776.00	2,776.00	2,776.00	2,776.00
					2024	COSTEO S/ FISICO	0.00	0.00	115.00	115.00	115.00	115.00	115.00	115.00	115.00	115.00	115.00	115.00	115.00	115.00	115.00	118.00	1,153.00
AOI00091100026	DOTACION DE MATERIAL Y RECURSOS EDUCATIVOS PARA ESTUDIANTES DE EDUCACION INTERCULTURAL BILINGUE - PRIMARIA	211101 - JULIACA	ESTUDIANTES	Muy Alta	2024	COSTEO S/ FISICO	0.00	0.00	2,776.00	2,776.00	2,776.00	2,776.00	2,776.00	2,776.00	2,776.00	2,776.00	2,776.00	2,776.00	2,776.00	2,776.00	2,776.00	2,776.00	2,776.00
					2025	COSTEO S/ FISICO	0.00	0.00	115.00	115.00	115.00	115.00	115.00	115.00	115.00	115.00	115.00	115.00	115.00	115.00	118.00	1,153.00	
					2023	FISICO	0.00	0.00	1,274.00	1,274.00	1,274.00	1,274.00	1,274.00	1,274.00	1,274.00	1,274.00	1,274.00	1,274.00	1,274.00	1,274.00	1,274.00	1,274.00	1,274.00
					2024	COSTEO S/ FISICO	0.00	0.00	51.00	51.00	51.00	51.00	51.00	51.00	51.00	51.00	51.00	51.00	51.00	51.00	51.00	50.00	509.00
AOI00091100027	DOTACION DE MATERIAL Y RECURSOS EDUCATIVOS PARA DOCENTES Y AULAS DE EDUCACION INTERCULTURAL BILINGUE - PRIMARIA	211101 - JULIACA	AULA	Muy Alta	2024	COSTEO S/ FISICO	0.00	0.00	1,274.00	1,274.00	1,274.00	1,274.00	1,274.00	1,274.00	1,274.00	1,274.00	1,274.00	1,274.00	1,274.00	1,274.00	1,274.00	1,274.00	1,274.00
					2025	COSTEO S/ FISICO	0.00	0.00	51.00	51.00	51.00	51.00	51.00	51.00	51.00	51.00	51.00	51.00	51.00	51.00	51.00	50.00	509.00
					2023	FISICO	0.00	0.00	1.00	0.00	0.00	0.00	0.00	0.00	0.00	0.00	0.00	0.00	0.00	0.00	0.00	0.00	1.00
					2024	COSTEO S/ FISICO	0.00	0.00	2,345.00	0.00	0.00	0.00	0.00	0.00	0.00	0.00	0.00	0.00	0.00	0.00	0.00	0.00	2,345.00
AOI00091100032	DOTACION DE MATERIALES Y EQUIPOS EDUCATIVOS PARA CENTROS DE EDUCACION BASICA ESPECIAL Y CENTROS DE RECURSOS	211101 - JULIACA	INSTITUCION EDUCATIVA	Muy Alta	2024	COSTEO S/ FISICO	0.00	0.00	1.00	0.00	0.00	0.00	0.00	0.00	0.00	0.00	0.00	0.00	0.00	0.00	0.00	0.00	1.00
					2025	COSTEO S/ FISICO	0.00	0.00	2,345.00	0.00	0.00	0.00	0.00	0.00	0.00	0.00	0.00	0.00	0.00	0.00	0.00	0.00	2,345.00
					2023	FISICO	0.00	0.00	1.00	0.00	0.00	0.00	0.00	0.00	0.00	0.00	0.00	0.00	0.00	0.00	0.00	0.00	1.00
					2024	COSTEO S/ FISICO	0.00	0.00	4,571.00	0.00	0.00	0.00	0.00	0.00	0.00	0.00	0.00	0.00	0.00	0.00	0.00	0.00	4,571.00
AOI00091100033	DOTACION DE MATERIALES Y EQUIPOS EDUCATIVOS PARA PROGRAMAS DE INTERVENCION TEMPRANA	211101 - JULIACA	INSTITUCION EDUCATIVA	Muy Alta	2024	COSTEO S/ FISICO	0.00	0.00	1.00	0.00	0.00	0.00	0.00	0.00	0.00	0.00	0.00	0.00	0.00	0.00	0.00	0.00	1.00
					2025	COSTEO S/ FISICO	0.00	0.00	4,571.00	0.00	0.00	0.00	0.00	0.00	0.00	0.00	0.00	0.00	0.00	0.00	0.00	0.00	4,571.00
					2023	FISICO	0.00	0.00	1.00	0.00	0.00	0.00	1.00	0.00	0.00	0.00	0.00	0.00	0.00	0.00	0.00	0.00	2.00
					2024	COSTEO S/ FISICO	0.00	0.00	2,483.00	0.00	0.00	0.00	2,483.00	0.00	0.00	0.00	0.00	0.00	0.00	0.00	0.00	0.00	4,966.00
AOI00091100035	MANTENIMIENTO Y ACONDICIONAMIENTO DE ESPACIOS EN LOCALES DE LOS CENTROS DE EDUCACION BASICA ESPECIAL Y CENTROS DE RECURSOS	211100 - LOCAL ESCOLAR	LOCAL ESCOLAR	Muy Alta	2024	COSTEO S/ FISICO	0.00	0.00	1.00	0.00	0.00	0.00	1.00	0.00	0.00	0.00	0.00	0.00	0.00	0.00	0.00	0.00	2.00
					2025	COSTEO S/ FISICO	0.00	0.00	2,483.00	0.00	0.00	0.00	2,483.00	0.00	0.00	0.00	0.00	0.00	0.00	0.00	0.00	0.00	4,966.00

AOI00091100036	MANTENIMIENTO Y ACONDICIONAMIENTO DE ESPACIOS EN PROGRAMAS DE INTERVENCIÓN TEMPRANA	211100 - LOCAL ESCOLAR	Muy Alta	2023	FISICO	0.00	0.00	0.00	1.00	0.00	0.00	0.00	1.00	0.00	0.00	0.00	2.00		
					COSTEO S/	0.00	0.00	0.00	2,153.00	0.00	0.00	0.00	2,154.00	0.00	0.00	0.00	0.00	4,307.00	
				2024	FISICO	0.00	0.00	0.00	1.00	0.00	0.00	0.00	1.00	0.00	0.00	0.00	0.00	2.00	
					COSTEO S/	0.00	0.00	0.00	2,153.00	0.00	0.00	0.00	2,154.00	0.00	0.00	0.00	0.00	4,307.00	
				2025	FISICO	0.00	0.00	0.00	1.00	0.00	0.00	0.00	1.00	0.00	0.00	0.00	2.00		
					COSTEO S/	0.00	0.00	0.00	2,153.00	0.00	0.00	0.00	2,154.00	0.00	0.00	0.00	4,307.00		
AOI00091100043	OBLIGACIONES PREVISIONALES IIII	211101 - JULIACA	Muy Alta	2023	FISICO	1.00	1.00	1.00	1.00	1.00	1.00	2.00	1.00	1.00	1.00	1.00	2.00	14.00	
					COSTEO S/	1,489,463.00	1,489,463.00	1,489,463.00	1,489,463.00	1,489,463.00	1,489,463.00	1,489,463.00	1,489,463.00	1,489,463.00	1,489,463.00	1,489,463.00	1,489,471.00	17,873,564.00	
				2024	FISICO	1.00	1.00	1.00	1.00	1.00	1.00	2.00	1.00	1.00	1.00	1.00	1.00	2.00	14.00
					COSTEO S/	1,489,463.00	1,489,463.00	1,489,463.00	1,489,463.00	1,489,463.00	1,489,463.00	1,489,463.00	1,489,463.00	1,489,463.00	1,489,463.00	1,489,463.00	1,489,471.00	17,873,564.00	
				2025	FISICO	1.00	1.00	1.00	1.00	1.00	1.00	2.00	1.00	1.00	1.00	1.00	2.00	14.00	
					COSTEO S/	1,489,463.00	1,489,463.00	1,489,463.00	1,489,463.00	1,489,463.00	1,489,463.00	1,489,463.00	1,489,463.00	1,489,463.00	1,489,463.00	1,489,471.00	17,873,564.00		
AOI00091100044	GESTION ADMINISTRATIVA - GESTION ADMINISTRATIVA PLANILLA	211101 - JULIACA	Muy Alta	2023	FISICO	1.00	1.00	1.00	1.00	1.00	1.00	1.00	1.00	1.00	1.00	1.00	2.00	13.00	
					COSTEO S/	364,535.00	364,535.00	364,535.00	364,535.00	364,535.00	364,535.00	364,535.00	364,535.00	364,535.00	364,535.00	364,535.00	364,537.00	4,374,422.00	
				2024	FISICO	1.00	1.00	1.00	1.00	1.00	1.00	1.00	1.00	1.00	1.00	1.00	1.00	2.00	13.00
					COSTEO S/	364,535.00	364,535.00	364,535.00	364,535.00	364,535.00	364,535.00	364,535.00	364,535.00	364,535.00	364,535.00	364,535.00	364,537.00	4,374,422.00	
				2025	FISICO	1.00	1.00	1.00	1.00	1.00	1.00	1.00	1.00	1.00	1.00	2.00	13.00		
					COSTEO S/	364,535.00	364,535.00	364,535.00	364,535.00	364,535.00	364,535.00	364,535.00	364,535.00	364,535.00	364,537.00	4,374,422.00			
AOI00091100045	GESTION ADMINISTRATIVA SEPELIO Y LUTO	211100 - ACCION	Muy Alta	2023	FISICO	2.00	2.00	2.00	2.00	2.00	2.00	2.00	2.00	2.00	2.00	1.00	1.00	22.00	
					COSTEO S/	36,650.00	36,650.00	36,650.00	36,650.00	36,650.00	36,650.00	36,650.00	36,650.00	36,650.00	36,650.00	36,650.00	36,650.00	439,800.00	
				2024	FISICO	2.00	2.00	2.00	2.00	2.00	2.00	2.00	2.00	2.00	2.00	2.00	1.00	1.00	22.00
					COSTEO S/	36,650.00	36,650.00	36,650.00	36,650.00	36,650.00	36,650.00	36,650.00	36,650.00	36,650.00	36,650.00	36,650.00	36,650.00	439,800.00	
				2025	FISICO	2.00	2.00	2.00	2.00	2.00	2.00	2.00	2.00	2.00	2.00	1.00	1.00	22.00	
					COSTEO S/	36,650.00	36,650.00	36,650.00	36,650.00	36,650.00	36,650.00	36,650.00	36,650.00	36,650.00	36,650.00	36,650.00	439,800.00		
AOI00091100052	DOTACION DE MATERIALES Y EQUIPOS EDUCATIVOS PARA ESTUDIANTES DE INSTITUCIONES EDUCATIVAS INCLUSIVAS	211100 - ACCION	Muy Alta	2023	FISICO	12.00	12.00	12.00	12.00	12.00	12.00	12.00	12.00	12.00	12.00	12.00	12.00	144.00	
					COSTEO S/	46.00	46.00	46.00	46.00	46.00	46.00	46.00	46.00	46.00	46.00	46.00	51.00	557.00	
				2024	FISICO	12.00	12.00	12.00	12.00	12.00	12.00	12.00	12.00	12.00	12.00	12.00	12.00	12.00	144.00
					COSTEO S/	46.00	46.00	46.00	46.00	46.00	46.00	46.00	46.00	46.00	46.00	46.00	51.00	557.00	
				2025	FISICO	12.00	12.00	12.00	12.00	12.00	12.00	12.00	12.00	12.00	12.00	12.00	144.00		
					COSTEO S/	46.00	46.00	46.00	46.00	46.00	46.00	46.00	46.00	46.00	51.00	557.00			
AOI00091100053	GESTION ADMINISTRATIVA II	211101 - JULIACA	Muy Alta	2023	FISICO	12.00	12.00	12.00	12.00	12.00	12.00	12.00	12.00	12.00	12.00	12.00	12.00	144.00	
					COSTEO S/	91,112.00	91,112.00	91,112.00	91,112.00	91,112.00	91,112.00	91,112.00	91,112.00	91,112.00	91,112.00	91,112.00	91,182.00	1,093,489.00	
				2024	FISICO	12.00	12.00	12.00	12.00	12.00	12.00	12.00	12.00	12.00	12.00	12.00	12.00	12.00	144.00
					COSTEO S/	91,112.00	91,112.00	91,112.00	91,112.00	91,112.00	91,112.00	91,112.00	91,112.00	91,112.00	91,112.00	91,112.00	91,182.00	1,093,489.00	
				2025	FISICO	12.00	12.00	12.00	12.00	12.00	12.00	12.00	12.00	12.00	12.00	12.00	144.00		

						COSTEO	91,112.00	91,112.00	91,112.00	91,112.00	91,112.00	91,112.00	91,112.00	91,112.00	91,112.00	91,182.00	91,187.00	1,093,489.00			
AOI00091100148	DOTACION DE MATERIAL Y RECURSOS EDUCATIVOS PARA DOCENTES Y AULAS DE EDUCACION BASICA REGULAR-PRIMARIA	211101 - JULIACA	AULA	Muy Alta	2023	FISICO	0.00	500.00	500.00	0.00	0.00	0.00	0.00	0.00	0.00	0.00	0.00	1,000.00			
						COSTEO S/	0.00	9,131.00	9,131.00	0.00	0.00	0.00	0.00	0.00	0.00	0.00	0.00	0.00	0.00	18,262.00	
					2024	FISICO	0.00	500.00	500.00	0.00	0.00	0.00	0.00	0.00	0.00	0.00	0.00	0.00	0.00	1,000.00	
						COSTEO S/	0.00	9,131.00	9,131.00	0.00	0.00	0.00	0.00	0.00	0.00	0.00	0.00	0.00	0.00	18,262.00	
					2025	FISICO	0.00	500.00	500.00	0.00	0.00	0.00	0.00	0.00	0.00	0.00	0.00	0.00	0.00	1,000.00	
					COSTEO S/	0.00	9,131.00	9,131.00	0.00	0.00	0.00	0.00	0.00	0.00	0.00	0.00	18,262.00				
AOI00091100159	CONTABILIDAD: ELABORACION DE ESTADOS FINANCIEROS Y PRESUPUESTALES.	211101 - JULIACA	DOCUMENTO	Muy Alta	2023	FISICO	0.00	0.00	3.00	0.00	0.00	3.00	0.00	0.00	3.00	0.00	3.00	12.00			
						COSTEO S/	0.00	0.00	250.00	0.00	0.00	250.00	0.00	0.00	250.00	0.00	0.00	250.00	1,000.00		
					2024	FISICO	0.00	0.00	3.00	0.00	0.00	3.00	0.00	0.00	3.00	0.00	0.00	3.00	12.00		
						COSTEO S/	0.00	0.00	250.00	0.00	0.00	250.00	0.00	0.00	250.00	0.00	0.00	250.00	1,000.00		
					2025	FISICO	0.00	0.00	3.00	0.00	0.00	3.00	0.00	0.00	3.00	0.00	0.00	3.00	12.00		
					COSTEO S/	0.00	0.00	250.00	0.00	0.00	250.00	0.00	0.00	250.00	0.00	250.00	1,000.00				
AOI00091100161	CONTRATACION OPORTUNA Y PAGO DE PERSONAL DOCENTE Y PROMOTORAS DE LAS INSTITUCIONES EDUCATIVAS DE EDUCACION BASICA REGULAR - INICIAL	211101 - JULIACA	DOCENTE	Muy Alta	2023	FISICO	460.00	460.00	460.00	460.00	460.00	460.00	460.00	460.00	460.00	460.00	460.00	460.00	5,520.00		
						COSTEO S/	1,725,239.00	1,725,239.00	1,725,239.00	1,725,239.00	1,725,239.00	1,725,239.00	1,725,239.00	1,725,239.00	1,725,239.00	1,725,239.00	1,725,239.00	1,725,239.00	1,725,248.00	20,702,877.00	
					2024	FISICO	460.00	460.00	460.00	460.00	460.00	460.00	460.00	460.00	460.00	460.00	460.00	460.00	460.00	460.00	5,520.00
						COSTEO S/	1,725,239.00	1,725,239.00	1,725,239.00	1,725,239.00	1,725,239.00	1,725,239.00	1,725,239.00	1,725,239.00	1,725,239.00	1,725,239.00	1,725,239.00	1,725,239.00	1,725,248.00	20,702,877.00	
					2025	FISICO	460.00	460.00	460.00	460.00	460.00	460.00	460.00	460.00	460.00	460.00	460.00	460.00	460.00	460.00	5,520.00
					COSTEO S/	1,725,239.00	1,725,239.00	1,725,239.00	1,725,239.00	1,725,239.00	1,725,239.00	1,725,239.00	1,725,239.00	1,725,239.00	1,725,239.00	1,725,248.00	20,702,877.00				
AOI00091100162	CONTRATACION OPORTUNA Y PAGO DE PERSONAL DOCENTE Y PROMOTORAS DE LAS INSTITUCIONES EDUCATIVAS DE EDUCACION BASICA REGULAR - PRIMARIA	211101 - JULIACA	DOCENTE	Muy Alta	2023	FISICO	1,274.00	1,274.00	1,274.00	1,274.00	1,274.00	1,274.00	1,274.00	1,274.00	1,274.00	1,274.00	1,274.00	1,274.00	15,288.00		
						COSTEO S/	3,725,361.00	3,725,361.00	3,725,361.00	3,725,361.00	3,725,361.00	3,725,361.00	3,725,361.00	3,725,361.00	3,725,361.00	3,725,361.00	3,725,361.00	3,725,361.00	3,725,372.00	44,704,343.00	
					2024	FISICO	1,274.00	1,274.00	1,274.00	1,274.00	1,274.00	1,274.00	1,274.00	1,274.00	1,274.00	1,274.00	1,274.00	1,274.00	1,274.00	1,274.00	15,288.00
						COSTEO S/	3,725,361.00	3,725,361.00	3,725,361.00	3,725,361.00	3,725,361.00	3,725,361.00	3,725,361.00	3,725,361.00	3,725,361.00	3,725,361.00	3,725,361.00	3,725,361.00	3,725,372.00	44,704,343.00	
					2025	FISICO	1,274.00	1,274.00	1,274.00	1,274.00	1,274.00	1,274.00	1,274.00	1,274.00	1,274.00	1,274.00	1,274.00	1,274.00	1,274.00	1,274.00	15,288.00
					COSTEO S/	3,725,361.00	3,725,361.00	3,725,361.00	3,725,361.00	3,725,361.00	3,725,361.00	3,725,361.00	3,725,361.00	3,725,361.00	3,725,361.00	3,725,372.00	44,704,343.00				
AOI00091100163	CONTRATACION OPORTUNA Y PAGO DEL PERSONAL DOCENTE Y PROMOTORAS DE LAS INSTITUCIONES EDUCATIVAS DE EDUCACION BASICA REGULAR - SECUNDARIA	211101 - JULIACA	DOCENTE	Muy Alta	2023	FISICO	1,247.00	1,247.00	1,247.00	1,247.00	1,247.00	1,247.00	1,247.00	1,247.00	1,247.00	1,247.00	1,247.00	1,247.00	14,964.00		
						COSTEO S/	4,234,412.00	4,234,412.00	4,234,412.00	4,234,412.00	4,234,412.00	4,234,412.00	4,234,412.00	4,234,412.00	4,234,412.00	4,234,412.00	4,234,412.00	4,234,412.00	4,234,412.00	50,812,944.00	
					2024	FISICO	1,247.00	1,247.00	1,247.00	1,247.00	1,247.00	1,247.00	1,247.00	1,247.00	1,247.00	1,247.00	1,247.00	1,247.00	1,247.00	1,247.00	14,964.00
						COSTEO S/	4,234,412.00	4,234,412.00	4,234,412.00	4,234,412.00	4,234,412.00	4,234,412.00	4,234,412.00	4,234,412.00	4,234,412.00	4,234,412.00	4,234,412.00	4,234,412.00	4,234,412.00	50,812,944.00	
					2025	FISICO	1,247.00	1,247.00	1,247.00	1,247.00	1,247.00	1,247.00	1,247.00	1,247.00	1,247.00	1,247.00	1,247.00	1,247.00	1,247.00	1,247.00	14,964.00
					COSTEO S/	4,234,412.00	4,234,412.00	4,234,412.00	4,234,412.00	4,234,412.00	4,234,412.00	4,234,412.00	4,234,412.00	4,234,412.00	4,234,412.00	50,812,944.00					
AOI00091100164	CONTRATACION OPORTUNA Y PAGO DEL PERSONAL ADMINISTRATIVO Y DE APOYO DE LAS	211101 - JULIACA	INSTITUCION EDUCATIVA	Muy Alta	2023	FISICO	210.00	210.00	210.00	210.00	210.00	210.00	210.00	210.00	210.00	210.00	210.00	2,520.00			
						COSTEO S/	85,684.00	85,684.00	85,684.00	85,684.00	85,684.00	85,684.00	85,684.00	85,684.00	85,684.00	85,684.00	85,684.00	85,684.00	85,690.00	1,028,214.00	
					2024	FISICO	210.00	210.00	210.00	210.00	210.00	210.00	210.00	210.00	210.00	210.00	210.00	210.00	210.00	2,520.00	

	INSTITUCIONES EDUCATIVAS DE EDUCACIÓN BÁSICA REGULAR - INICIAL			2025	COSTEO S/	85,684.00	85,684.00	85,684.00	85,684.00	85,684.00	85,684.00	85,684.00	85,684.00	85,684.00	85,684.00	85,684.00	85,684.00	85,690.00	1,028,214.00				
						FISICO	210.00	210.00	210.00	210.00	210.00	210.00	210.00	210.00	210.00	210.00	210.00	210.00	210.00	210.00	210.00	210.00	2,520.00
						COSTEO S/	85,684.00	85,684.00	85,684.00	85,684.00	85,684.00	85,684.00	85,684.00	85,684.00	85,684.00	85,684.00	85,684.00	85,684.00	85,684.00	85,684.00	85,684.00	85,690.00	1,028,214.00
AOI00091100165	CONTRATACIÓN OPORTUNA Y PAGO DEL PERSONAL ADMINISTRATIVO Y DE APOYO DE LAS INSTITUCIONES EDUCATIVAS DE EDUCACIÓN BÁSICA REGULAR - PRIMARIA	211101 - JULIACA	INSTITUCION EDUCATIVA	Muy Alta	2023	FISICO	105.00	105.00	105.00	105.00	105.00	105.00	105.00	105.00	105.00	105.00	105.00	105.00	105.00	1,260.00			
					2024	COSTEO S/	280,194.00	280,194.00	280,194.00	280,194.00	280,194.00	280,194.00	280,194.00	280,194.00	280,194.00	280,194.00	280,194.00	280,194.00	280,194.00	280,194.00	280,201.00	3,362,335.00	
						FISICO	105.00	105.00	105.00	105.00	105.00	105.00	105.00	105.00	105.00	105.00	105.00	105.00	105.00	105.00	105.00	1,260.00	
						COSTEO S/	280,194.00	280,194.00	280,194.00	280,194.00	280,194.00	280,194.00	280,194.00	280,194.00	280,194.00	280,194.00	280,194.00	280,194.00	280,194.00	280,194.00	280,201.00	3,362,335.00	
					2025	FISICO	105.00	105.00	105.00	105.00	105.00	105.00	105.00	105.00	105.00	105.00	105.00	105.00	105.00	105.00	105.00	105.00	1,260.00
COSTEO S/	280,194.00	280,194.00	280,194.00	280,194.00	280,194.00	280,194.00	280,194.00	280,194.00	280,194.00	280,194.00	280,194.00	280,194.00	280,194.00	280,194.00	280,194.00	280,201.00	3,362,335.00						
AOI00091100166	CONTRATACIÓN OPORTUNA Y PAGO DEL PERSONAL ADMINISTRATIVO Y DE APOYO DE LAS INSTITUCIONES EDUCATIVAS DE EDUCACIÓN BÁSICA REGULAR - SECUNDARIA	211101 - JULIACA	INSTITUCION EDUCATIVA	Muy Alta	2023	FISICO	43.00	43.00	43.00	43.00	43.00	43.00	43.00	43.00	43.00	43.00	43.00	43.00	43.00	43.00	516.00		
					2024	COSTEO S/	301,327.00	301,327.00	301,327.00	301,327.00	301,327.00	301,327.00	301,327.00	301,327.00	301,327.00	301,327.00	301,327.00	301,327.00	301,327.00	301,327.00	301,333.00	3,615,930.00	
						FISICO	43.00	43.00	43.00	43.00	43.00	43.00	43.00	43.00	43.00	43.00	43.00	43.00	43.00	43.00	43.00	43.00	516.00
						COSTEO S/	301,327.00	301,327.00	301,327.00	301,327.00	301,327.00	301,327.00	301,327.00	301,327.00	301,327.00	301,327.00	301,327.00	301,327.00	301,327.00	301,327.00	301,333.00	3,615,930.00	
					2025	FISICO	43.00	43.00	43.00	43.00	43.00	43.00	43.00	43.00	43.00	43.00	43.00	43.00	43.00	43.00	43.00	43.00	516.00
COSTEO S/	301,327.00	301,327.00	301,327.00	301,327.00	301,327.00	301,327.00	301,327.00	301,327.00	301,327.00	301,327.00	301,327.00	301,327.00	301,327.00	301,327.00	301,327.00	301,333.00	3,615,930.00						
AOI00091100167	CONTRATACIÓN OPORTUNA Y PAGO DE PERSONAL EN INSTITUCIONES EDUCATIVAS INCLUSIVAS, CENTROS DE EDUCACIÓN BÁSICA ESPECIAL Y CENTROS DE RECURSOS	211101 - JULIACA	PERSONA	Muy Alta	2023	FISICO	14.00	14.00	14.00	14.00	14.00	14.00	14.00	14.00	14.00	14.00	14.00	14.00	14.00	14.00	168.00		
					2024	COSTEO S/	51,398.00	51,398.00	51,398.00	51,398.00	51,398.00	51,398.00	51,398.00	51,398.00	51,398.00	51,398.00	51,398.00	51,398.00	51,398.00	51,398.00	51,403.00	616,781.00	
						FISICO	14.00	14.00	14.00	14.00	14.00	14.00	14.00	14.00	14.00	14.00	14.00	14.00	14.00	14.00	14.00	14.00	168.00
						COSTEO S/	51,398.00	51,398.00	51,398.00	51,398.00	51,398.00	51,398.00	51,398.00	51,398.00	51,398.00	51,398.00	51,398.00	51,398.00	51,398.00	51,398.00	51,403.00	616,781.00	
					2025	FISICO	14.00	14.00	14.00	14.00	14.00	14.00	14.00	14.00	14.00	14.00	14.00	14.00	14.00	14.00	14.00	14.00	168.00
COSTEO S/	51,398.00	51,398.00	51,398.00	51,398.00	51,398.00	51,398.00	51,398.00	51,398.00	51,398.00	51,398.00	51,398.00	51,398.00	51,398.00	51,398.00	51,398.00	51,403.00	616,781.00						
AOI00091100231	CONTRATACIÓN OPORTUNA Y PAGO DE PERSONAL EN LOS PROGRAMAS DE INTERVENCIÓN TEMPRANA	211101 - JULIACA	ACCION	Muy Alta	2023	FISICO	0.00	0.00	1.00	1.00	1.00	1.00	1.00	1.00	1.00	1.00	1.00	1.00	1.00	1.00	10.00		
					2024	COSTEO S/	0.00	0.00	1,085.00	1,085.00	1,085.00	1,085.00	1,085.00	1,085.00	1,085.00	1,085.00	1,085.00	1,085.00	1,085.00	1,085.00	1,085.00	1,092.00	10,857.00
						FISICO	0.00	0.00	1.00	1.00	1.00	1.00	1.00	1.00	1.00	1.00	1.00	1.00	1.00	1.00	1.00	1.00	10.00
						COSTEO S/	0.00	0.00	1,085.00	1,085.00	1,085.00	1,085.00	1,085.00	1,085.00	1,085.00	1,085.00	1,085.00	1,085.00	1,085.00	1,085.00	1,085.00	1,092.00	10,857.00
					2025	FISICO	0.00	0.00	1.00	1.00	1.00	1.00	1.00	1.00	1.00	1.00	1.00	1.00	1.00	1.00	1.00	1.00	10.00
COSTEO S/	0.00	0.00	1,085.00	1,085.00	1,085.00	1,085.00	1,085.00	1,085.00	1,085.00	1,085.00	1,085.00	1,085.00	1,085.00	1,085.00	1,085.00	1,092.00	10,857.00						
AOI00091100233	ADQUISICION DE BIENES VINCULADOS CON LA PROTECCION DEL PERSONAL DE LAS IIEE E INSUMOS PARA LA IMPLEMENTACION SEMIPRESENCIAL DEL SERVICIO EDUCATIVO	211101 - JULIACA	ACCION	Muy Alta	2023	FISICO	0.00	0.00	1,000.00	1,000.00	1,000.00	1,000.00	1,000.00	1,000.00	1,000.00	1,000.00	1,000.00	1,000.00	1,000.00	1,000.00	10,000.00		
					2024	COSTEO S/	0.00	0.00	32,212.00	32,212.00	32,212.00	32,212.00	32,212.00	32,212.00	32,212.00	32,212.00	32,212.00	32,212.00	32,212.00	32,212.00	32,216.00	322,124.00	
						FISICO	0.00	0.00	1,000.00	1,000.00	1,000.00	1,000.00	1,000.00	1,000.00	1,000.00	1,000.00	1,000.00	1,000.00	1,000.00	1,000.00	1,000.00	1,000.00	10,000.00
						COSTEO S/	0.00	0.00	32,212.00	32,212.00	32,212.00	32,212.00	32,212.00	32,212.00	32,212.00	32,212.00	32,212.00	32,212.00	32,212.00	32,212.00	32,216.00	322,124.00	
					2025	FISICO	0.00	0.00	1,000.00	1,000.00	1,000.00	1,000.00	1,000.00	1,000.00	1,000.00	1,000.00	1,000.00	1,000.00	1,000.00	1,000.00	1,000.00	1,000.00	10,000.00
COSTEO S/	0.00	0.00	32,212.00	32,212.00	32,212.00	32,212.00	32,212.00	32,212.00	32,212.00	32,212.00	32,212.00	32,212.00	32,212.00	32,212.00	32,216.00	322,124.00							
AOI00091100234	ADQUISICION DE BIENES VINCULADOS	211101 - JULIACA	ACCION	Muy Alta	2023	FISICO	0.00	0.00	1.00	1.00	1.00	1.00	1.00	1.00	1.00	1.00	1.00	1.00	10.00				
						0.00	0.00	50,459.00	50,459.00	50,459.00	50,459.00	50,459.00	50,459.00	50,459.00	50,459.00	50,459.00	50,459.00	50,460.00	504,591.00				



	CON LA PROTECCION DEL PERSONAL DE LAS IIEE E INSUOS PARA LA IMPLEMENTACION SEMIPRESENCIAL DEL SERVICIO EDUCATIVO				2024	COSTEO S/ FISICO	0.00	0.00	1.00	1.00	1.00	1.00	1.00	1.00	1.00	1.00	1.00	10.00	
						COSTEO S/ FISICO	0.00	0.00	50,459.00	50,459.00	50,459.00	50,459.00	50,459.00	50,459.00	50,459.00	50,459.00	50,460.00	504,591.00	
					2025	COSTEO S/ FISICO	0.00	0.00	1.00	1.00	1.00	1.00	1.00	1.00	1.00	1.00	1.00	10.00	
						COSTEO S/ FISICO	0.00	0.00	50,459.00	50,459.00	50,459.00	50,459.00	50,459.00	50,459.00	50,459.00	50,459.00	50,460.00	504,591.00	
					2023	FISICO	0.00	0.00	1.00	1.00	1.00	1.00	1.00	1.00	1.00	1.00	1.00	10.00	
						COSTEO S/ FISICO	0.00	0.00	18,308.00	18,308.00	18,308.00	18,308.00	18,308.00	18,308.00	18,308.00	18,308.00	18,311.00	183,083.00	
					2024	FISICO	0.00	0.00	1.00	1.00	1.00	1.00	1.00	1.00	1.00	1.00	1.00	10.00	
						COSTEO S/ FISICO	0.00	0.00	18,308.00	18,308.00	18,308.00	18,308.00	18,308.00	18,308.00	18,308.00	18,308.00	18,311.00	183,083.00	
					2025	FISICO	0.00	0.00	1.00	1.00	1.00	1.00	1.00	1.00	1.00	1.00	1.00	10.00	
						COSTEO S/ FISICO	0.00	0.00	18,308.00	18,308.00	18,308.00	18,308.00	18,308.00	18,308.00	18,308.00	18,308.00	18,311.00	183,083.00	
					2023	FISICO	0.00	0.00	1.00	1.00	1.00	1.00	1.00	1.00	1.00	1.00	1.00	10.00	
						COSTEO S/ FISICO	0.00	0.00	26,640.00	26,640.00	26,640.00	26,640.00	26,640.00	26,640.00	26,640.00	26,640.00	26,642.00	266,402.00	
					2024	FISICO	0.00	0.00	1.00	1.00	1.00	1.00	1.00	1.00	1.00	1.00	1.00	10.00	
						COSTEO S/ FISICO	0.00	0.00	26,640.00	26,640.00	26,640.00	26,640.00	26,640.00	26,640.00	26,640.00	26,640.00	26,642.00	266,402.00	
					2025	FISICO	0.00	0.00	1.00	1.00	1.00	1.00	1.00	1.00	1.00	1.00	1.00	10.00	
						COSTEO S/ FISICO	0.00	0.00	26,640.00	26,640.00	26,640.00	26,640.00	26,640.00	26,640.00	26,640.00	26,640.00	26,642.00	266,402.00	
					2023	FISICO	0.00	0.00	1.00	1.00	1.00	1.00	1.00	1.00	1.00	1.00	1.00	10.00	
						COSTEO S/ FISICO	0.00	0.00	304.00	304.00	304.00	304.00	304.00	304.00	304.00	304.00	305.00	3,041.00	
					2024	FISICO	0.00	0.00	1.00	1.00	1.00	1.00	1.00	1.00	1.00	1.00	1.00	10.00	
						COSTEO S/ FISICO	0.00	0.00	304.00	304.00	304.00	304.00	304.00	304.00	304.00	304.00	305.00	3,041.00	
					2025	FISICO	0.00	0.00	1.00	1.00	1.00	1.00	1.00	1.00	1.00	1.00	1.00	10.00	
						COSTEO S/ FISICO	0.00	0.00	304.00	304.00	304.00	304.00	304.00	304.00	304.00	304.00	305.00	3,041.00	
					2023	FISICO	0.00	0.00	1.00	1.00	1.00	1.00	1.00	1.00	1.00	1.00	1.00	10.00	
						COSTEO S/ FISICO	0.00	0.00	2,517.00	2,517.00	2,517.00	2,517.00	2,517.00	2,517.00	2,517.00	2,517.00	2,519.00	25,172.00	
					2024	FISICO	0.00	0.00	1.00	1.00	1.00	1.00	1.00	1.00	1.00	1.00	1.00	10.00	
						COSTEO S/ FISICO	0.00	0.00	2,517.00	2,517.00	2,517.00	2,517.00	2,517.00	2,517.00	2,517.00	2,517.00	2,519.00	25,172.00	
					2025	FISICO	0.00	0.00	1.00	1.00	1.00	1.00	1.00	1.00	1.00	1.00	1.00	10.00	
						COSTEO S/ FISICO	0.00	0.00	2,517.00	2,517.00	2,517.00	2,517.00	2,517.00	2,517.00	2,517.00	2,517.00	2,519.00	25,172.00	
					2023	FISICO	5.00	5.00	5.00	5.00	5.00	5.00	5.00	5.00	5.00	5.00	5.00	5.00	60.00
						COSTEO S/ FISICO	12,500.00	12,500.00	12,500.00	12,500.00	12,500.00	12,500.00	12,500.00	12,500.00	12,500.00	12,500.00	12,500.00	150,000.00	
					2024	FISICO	5.00	5.00	5.00	5.00	5.00	5.00	5.00	5.00	5.00	5.00	5.00	60.00	
						COSTEO S/ FISICO	12,500.00	12,500.00	12,500.00	12,500.00	12,500.00	12,500.00	12,500.00	12,500.00	12,500.00	12,500.00	12,500.00	150,000.00	
					2025	FISICO	5.00	5.00	5.00	5.00	5.00	5.00	5.00	5.00	5.00	5.00	5.00	60.00	
						COSTEO S/ FISICO	12,500.00	12,500.00	12,500.00	12,500.00	12,500.00	12,500.00	12,500.00	12,500.00	12,500.00	12,500.00	12,500.00	150,000.00	



AOI00091100240	DESARROLLO DE LA EDUCACION LABORAL Y TECNICA	211101 - JULIACA	PLANILLA	Muy Alta	2023	FISICO	58.00	58.00	58.00	58.00	58.00	58.00	58.00	58.00	58.00	58.00	58.00	58.00	696.00				
					2024	COSTEO S/	247,354.00	247,354.00	247,354.00	247,354.00	247,354.00	247,354.00	247,354.00	247,354.00	247,354.00	247,354.00	247,354.00	247,354.00	247,354.00	247,354.00	247,354.00	247,369.00	2,968,263.00
					2025	FISICO	58.00	58.00	58.00	58.00	58.00	58.00	58.00	58.00	58.00	58.00	58.00	58.00	58.00	58.00	58.00	58.00	696.00
AOI00091100241	DESARROLLO DEL CICLO AVANZADO DE LA EDUCACION BASICA ALTERNATIVA	211101 - JULIACA	HORAS LECTIVAS	Muy Alta	2023	FISICO	0.00	0.00	3,610.00	3,610.00	3,610.00	3,610.00	3,610.00	3,610.00	3,610.00	3,610.00	3,610.00	3,610.00	3,610.00	36,100.00			
					2024	COSTEO S/	0.00	0.00	621,144.00	621,144.00	621,144.00	621,144.00	621,144.00	621,144.00	621,144.00	621,144.00	621,144.00	621,144.00	621,144.00	621,144.00	621,148.00	6,211,444.00	
					2025	FISICO	0.00	0.00	3,610.00	3,610.00	3,610.00	3,610.00	3,610.00	3,610.00	3,610.00	3,610.00	3,610.00	3,610.00	3,610.00	3,610.00	3,610.00	36,100.00	
AOI00091100242	DESARROLLO DEL CICLO INTERMEDIO DE LA EDUCACION BASICA ALTERNATIVA	211101 - JULIACA	PLANILLA	Muy Alta	2023	FISICO	0.00	0.00	3.00	3.00	3.00	3.00	2.00	2.00	2.00	2.00	2.00	2.00	24.00				
					2024	COSTEO S/	0.00	0.00	104,678.00	104,678.00	104,678.00	104,678.00	104,678.00	104,678.00	104,678.00	104,678.00	104,678.00	104,678.00	104,678.00	104,678.00	104,686.00	1,046,788.00	
					2025	FISICO	0.00	0.00	3.00	3.00	3.00	3.00	2.00	2.00	2.00	2.00	2.00	2.00	2.00	2.00	24.00		

CENTRO DE COSTO: 02.05 - AREA DE GESTION PEDAGOGICA

OEI.02 - MEJORAR LOS NIVELES DE LOGROS DE APRENDIZAJE EN LOS (AS) ESTUDIANTES DE EDUCACIÓN BÁSICA; TÉCNICO PRODUCTIVO Y NO UNIVERSITARIA

AEI.02.01 - SERVICIOS DE EDUCACIÓN OPORTUNA; INTEGRAL Y DE CALIDAD A LA POBLACIÓN DE EDUCACIÓN BÁSICA

CODIGO	ACTIVIDAD OPERATIVA	UBIGEO	U.M.	PRIORIDAD	PERIODO MULTIANUAL	META	PROGRAMACION MENSUAL												TOTAL ANUAL			
							01	02	03	04	05	06	07	08	09	10	11	12				
AOI00091100018	AGP - INICIAL GESTIÓN DEL PROGRAMA	211101 - JULIACA	ACCION	Muy Alta	2023	FISICO	0.00	1,200.00	1,200.00	1,200.00	1,200.00	1,200.00	1,200.00	1,200.00	1,200.00	1,200.00	1,200.00	1,200.00	0.00	12,000.00		
					2024	COSTEO S/	0.00	2,147.00	2,147.00	2,147.00	2,147.00	2,147.00	2,147.00	2,147.00	2,147.00	2,147.00	2,147.00	2,147.00	2,147.00	2,147.00	0.00	21,470.00
					2025	FISICO	0.00	1,200.00	1,200.00	1,200.00	1,200.00	1,200.00	1,200.00	1,200.00	1,200.00	1,200.00	1,200.00	1,200.00	1,200.00	1,200.00	0.00	12,000.00
AOI00091100149	FORTALECIMIENTO INSTITUCIONAL DE LAS UGEL Y GESTION ADMINISTRATIVA	211101 - JULIACA	ACCION	Muy Alta	2023	FISICO	1,084.00	1,084.00	1,084.00	1,084.00	1,083.00	1,083.00	1,083.00	1,083.00	1,083.00	1,083.00	1,083.00	1,083.00	1,083.00	13,000.00		
					2024	COSTEO S/	4,924.00	4,924.00	4,924.00	4,924.00	4,924.00	4,924.00	4,924.00	4,924.00	4,924.00	4,924.00	4,924.00	4,924.00	4,924.00	4,924.00	4,924.00	59,088.00
					2025	FISICO	1,084.00	1,084.00	1,084.00	1,084.00	1,083.00	1,083.00	1,083.00	1,083.00	1,083.00	1,083.00	1,083.00	1,083.00	1,083.00	1,083.00	1,083.00	13,000.00

AOI00091100150	ASISTENCIA TECNICA Y SOPORTE PARA LA GESTION PEDAGOGICA E INSTITUCIONAL DE LOS CENTROS DE EDUCACION BASICA ESPECIAL	211101 - JULIACA	INSTITUCION EDUCATIVA	Muy Alta	2023	FISICO	0.00	500.00	500.00	0.00	0.00	0.00	0.00	0.00	0.00	0.00	0.00	1,000.00			
						COSTEO S/	0.00	851.00	852.00	0.00	0.00	0.00	0.00	0.00	0.00	0.00	0.00	0.00	0.00	1,703.00	
					2024	FISICO	0.00	500.00	500.00	0.00	0.00	0.00	0.00	0.00	0.00	0.00	0.00	0.00	0.00	0.00	1,000.00
						COSTEO S/	0.00	851.00	852.00	0.00	0.00	0.00	0.00	0.00	0.00	0.00	0.00	0.00	0.00	0.00	1,703.00
					2025	FISICO	0.00	500.00	500.00	0.00	0.00	0.00	0.00	0.00	0.00	0.00	0.00	1,000.00			
						COSTEO S/	0.00	851.00	852.00	0.00	0.00	0.00	0.00	0.00	0.00	0.00	0.00	1,703.00			
AOI00091100206	AGP - EDUCACIÓN PARA EL TRABAJO: CONCURSO NACIONAL CREA Y EMPRENDE	211101 - JULIACA	ACCION	Muy Alta	2023	FISICO	0.00	0.00	0.00	0.00	0.00	0.00	0.00	1.00	0.00	0.00	0.00	1.00			
						COSTEO S/	0.00	0.00	0.00	0.00	0.00	0.00	0.00	0.00	0.00	0.00	0.00	0.00	740.00		
					2024	FISICO	0.00	0.00	0.00	0.00	0.00	0.00	0.00	1.00	0.00	0.00	0.00	0.00	0.00	1.00	
						COSTEO S/	0.00	0.00	0.00	0.00	0.00	0.00	0.00	740.00	0.00	0.00	0.00	0.00	0.00	740.00	
					2025	FISICO	0.00	0.00	0.00	0.00	0.00	0.00	1.00	0.00	0.00	0.00	1.00				
						COSTEO S/	0.00	0.00	0.00	0.00	0.00	0.00	740.00	0.00	0.00	0.00	740.00				
AOI00091100226	AGP - PRIMARIA GESTION DEL PROGRAMA.	211101 - JULIACA	DOCUMENTO	Muy Alta	2023	FISICO	0.00	0.00	0.00	1.00	0.00	0.00	0.00	0.00	0.00	0.00	0.00	1.00			
						COSTEO S/	0.00	0.00	0.00	84,364.00	0.00	0.00	0.00	0.00	0.00	0.00	0.00	0.00	84,364.00		
					2024	FISICO	0.00	0.00	0.00	1.00	0.00	0.00	0.00	0.00	0.00	0.00	0.00	0.00	1.00		
						COSTEO S/	0.00	0.00	0.00	84,364.00	0.00	0.00	0.00	0.00	0.00	0.00	0.00	0.00	84,364.00		
					2025	FISICO	0.00	0.00	0.00	1.00	0.00	0.00	0.00	0.00	0.00	0.00	1.00				
						COSTEO S/	0.00	0.00	0.00	84,364.00	0.00	0.00	0.00	0.00	0.00	0.00	84,364.00				
AOI00091100228	AGP - SECUNDARIA - GESTIÓN DEL PROGRAMA	211101 - JULIACA	ACCION	Muy Alta	2023	FISICO	1.00	1.00	1.00	1.00	1.00	1.00	1.00	1.00	1.00	1.00	1.00	1.00			
						COSTEO S/	7,697.00	7,697.00	7,697.00	7,697.00	7,697.00	7,697.00	7,697.00	7,697.00	7,697.00	7,697.00	7,697.00	7,698.00	92,365.00		
					2024	FISICO	1.00	1.00	1.00	1.00	1.00	1.00	1.00	1.00	1.00	1.00	1.00	1.00	1.00	1.00	
						COSTEO S/	7,697.00	7,697.00	7,697.00	7,697.00	7,697.00	7,697.00	7,697.00	7,697.00	7,697.00	7,697.00	7,697.00	7,698.00	92,365.00		
					2025	FISICO	1.00	1.00	1.00	1.00	1.00	1.00	1.00	1.00	1.00	1.00	1.00				
						COSTEO S/	7,697.00	7,697.00	7,697.00	7,697.00	7,697.00	7,697.00	7,697.00	7,697.00	7,697.00	7,698.00	92,365.00				
AOI00091100230	FORMACION EN SERVICIO A DOCENTE DE EDUCACION BASICA REGULAR - SECUNDARIA	211101 - JULIACA	ACCION	Muy Alta	2023	FISICO	0.00	0.00	0.00	0.00	0.00	0.00	0.00	0.00	0.00	20.00	0.00	20.00			
						COSTEO S/	0.00	0.00	0.00	0.00	0.00	0.00	0.00	0.00	0.00	26,538.00	0.00	0.00	26,538.00		
					2024	FISICO	0.00	0.00	0.00	0.00	0.00	0.00	0.00	0.00	0.00	0.00	20.00	0.00	20.00		
						COSTEO S/	0.00	0.00	0.00	0.00	0.00	0.00	0.00	0.00	0.00	26,538.00	0.00	0.00	26,538.00		
					2025	FISICO	0.00	0.00	0.00	0.00	0.00	0.00	0.00	0.00	20.00	0.00	20.00				
						COSTEO S/	0.00	0.00	0.00	0.00	0.00	0.00	0.00	26,538.00	0.00	0.00	26,538.00				
AOI00091100232	PROMOCIÓN DE LA CONVIVENCIA ESCOLAR A NIVEL NACIONAL	211101 - JULIACA	ACCION	Muy Alta	2023	FISICO	5.00	5.00	5.00	5.00	5.00	5.00	5.00	5.00	5.00	5.00	5.00	60.00			
						COSTEO S/	6,626.00	6,626.00	6,626.00	6,626.00	6,626.00	6,626.00	6,626.00	6,626.00	6,626.00	6,626.00	6,626.00	6,630.00	79,516.00		
					2024	FISICO	5.00	5.00	5.00	5.00	5.00	5.00	5.00	5.00	5.00	5.00	5.00	5.00	5.00	60.00	
						COSTEO S/	6,626.00	6,626.00	6,626.00	6,626.00	6,626.00	6,626.00	6,626.00	6,626.00	6,626.00	6,626.00	6,626.00	6,630.00	79,516.00		
					2025	FISICO	5.00	5.00	5.00	5.00	5.00	5.00	5.00	5.00	5.00	5.00	60.00				
						COSTEO S/	6,626.00	6,626.00	6,626.00	6,626.00	6,626.00	6,626.00	6,626.00	6,626.00	6,626.00	6,630.00	79,516.00				

S/

AEI.02.02 - ADIESTRAMIENTO INTEGRAL Y DE CALIDAD PARA DOCENTES DE EDUCACIÓN BÁSICA

CODIGO	ACTIVIDAD OPERATIVA	UBIGEO	U.M.	PRIORIDAD	PERIODO MULTIANUAL	META	PROGRAMACION MENSUAL												TOTAL ANUAL			
							01	02	03	04	05	06	07	08	09	10	11	12				
AOI00091100115	AGP-INICIAL: CURSO FORMATIVO EN DESARROLLO INFANTIL TEMPRANO DIRIGIDO A DOCENTES DEL NIVEL DE EDUCACIÓN INICIAL	211101 - JULIACA	CAPACITACION	Muy Alta	2023	FISICO	0.00	0.00	0.00	0.00	1.00	0.00	0.00	0.00	0.00	0.00	0.00	0.00	0.00	1.00		
						COSTEO S/	0.00	0.00	0.00	0.00	600.00	0.00	0.00	0.00	0.00	0.00	0.00	0.00	0.00	0.00	600.00	
					2024	FISICO	0.00	0.00	0.00	0.00	1.00	0.00	0.00	0.00	0.00	0.00	0.00	0.00	0.00	0.00	0.00	1.00
						COSTEO S/	0.00	0.00	0.00	0.00	600.00	0.00	0.00	0.00	0.00	0.00	0.00	0.00	0.00	0.00	0.00	600.00
					2025	FISICO	0.00	0.00	0.00	0.00	1.00	0.00	0.00	0.00	0.00	0.00	0.00	0.00	1.00			
						COSTEO S/	0.00	0.00	0.00	0.00	600.00	0.00	0.00	0.00	0.00	0.00	0.00	0.00	600.00			
AOI00091100116	AGP-INICIAL: ESTRATEGIA NACIONAL DEL FOMENTO LA LECTURA - PLAN LECTOR Y LEEMOS JUNTOS INICIAL - EBE - MICRO RELATOS FANTÁSTICOS: "VIVE LA AVENTURA DE LA LECTURA"	211101 - JULIACA	ACCION	Muy Alta	2023	FISICO	0.00	0.00	0.00	0.00	1.00	0.00	0.00	0.00	0.00	0.00	0.00	0.00	0.00	1.00		
						COSTEO S/	0.00	0.00	0.00	0.00	500.00	0.00	0.00	0.00	0.00	0.00	0.00	0.00	0.00	0.00	500.00	
					2024	FISICO	0.00	0.00	0.00	0.00	1.00	0.00	0.00	0.00	0.00	0.00	0.00	0.00	0.00	0.00	0.00	1.00
						COSTEO S/	0.00	0.00	0.00	0.00	500.00	0.00	0.00	0.00	0.00	0.00	0.00	0.00	0.00	0.00	0.00	500.00
					2025	FISICO	0.00	0.00	0.00	0.00	1.00	0.00	0.00	0.00	0.00	0.00	0.00	0.00	1.00			
						COSTEO S/	0.00	0.00	0.00	0.00	500.00	0.00	0.00	0.00	0.00	0.00	0.00	0.00	500.00			
AOI00091100117	AGP: INICIAL: TALLER DE FORTALECIMIENTO A DOCENTES DE EDUCACIÓN BÁSICA ESPECIAL..	211101 - JULIACA	CAPACITACION	Muy Alta	2023	FISICO	0.00	0.00	1.00	0.00	0.00	0.00	1.00	0.00	0.00	0.00	0.00	0.00	0.00	2.00		
						COSTEO S/	0.00	0.00	143.00	0.00	0.00	0.00	100.00	0.00	0.00	0.00	0.00	0.00	0.00	0.00	243.00	
					2024	FISICO	0.00	0.00	1.00	0.00	0.00	0.00	0.00	0.00	0.00	0.00	0.00	0.00	0.00	0.00	0.00	1.00
						COSTEO S/	0.00	0.00	143.00	0.00	0.00	0.00	0.00	0.00	0.00	0.00	0.00	0.00	0.00	0.00	0.00	143.00
					2025	FISICO	0.00	0.00	1.00	0.00	0.00	0.00	0.00	0.00	0.00	0.00	0.00	0.00	1.00			
						COSTEO S/	0.00	0.00	143.00	0.00	0.00	0.00	0.00	0.00	0.00	0.00	0.00	0.00	143.00			
AOI00091100122	AGP- TIC: TALLERES DE FORTALECIMIENTO A RESPONSABLE DE SIAGIE INICIAL - PRIMARIA - SECUNDARIA Y EBA.	211101 - JULIACA	CAPACITACION	Muy Alta	2023	FISICO	0.00	0.00	1.00	0.00	0.00	0.00	0.00	0.00	0.00	0.00	0.00	0.00	0.00	1.00		
						COSTEO S/	0.00	0.00	572.00	0.00	0.00	0.00	0.00	0.00	0.00	0.00	0.00	0.00	0.00	0.00	572.00	
					2024	FISICO	0.00	0.00	1.00	0.00	0.00	0.00	0.00	0.00	0.00	0.00	0.00	0.00	0.00	0.00	0.00	1.00
						COSTEO S/	0.00	0.00	572.00	0.00	0.00	0.00	0.00	0.00	0.00	0.00	0.00	0.00	0.00	0.00	0.00	572.00
					2025	FISICO	0.00	0.00	1.00	0.00	0.00	0.00	0.00	0.00	0.00	0.00	0.00	0.00	1.00			
						COSTEO S/	0.00	0.00	572.00	0.00	0.00	0.00	0.00	0.00	0.00	0.00	0.00	0.00	572.00			
AOI00091100168	AGP - INICIAL: TALLERES DE FORTALECIMIENTO A DOCENTES DE EDUCACIÓN INICIAL	211101 - JULIACA	CAPACITACION	Muy Alta	2023	FISICO	0.00	0.00	1.00	0.00	0.00	0.00	0.00	0.00	1.00	0.00	0.00	0.00	0.00	2.00		
						COSTEO S/	0.00	0.00	3,119.00	0.00	0.00	0.00	0.00	469.00	0.00	0.00	0.00	0.00	0.00	0.00	3,588.00	
					2024	FISICO	0.00	0.00	1.00	0.00	0.00	0.00	0.00	0.00	0.00	0.00	1.00	0.00	0.00	0.00	0.00	2.00
						COSTEO S/	0.00	0.00	3,119.00	0.00	0.00	0.00	0.00	469.00	0.00	0.00	0.00	0.00	0.00	0.00	0.00	3,588.00
					2025	FISICO	0.00	0.00	1.00	0.00	0.00	0.00	0.00	1.00	0.00	0.00	0.00	0.00	2.00			
						COSTEO S/	0.00	0.00	3,119.00	0.00	0.00	0.00	469.00	0.00	0.00	0.00	0.00	0.00	3,588.00			
AOI00091100169	AGP - INICIAL: TALLER DE FORTALECIMIENTO	211101 - JULIACA	CAPACITACION	Muy Alta	2023	FISICO	0.00	0.00	1.00	0.00	0.00	0.00	0.00	0.00	0.00	0.00	0.00	0.00	0.00	1.00		
						COSTEO	0.00	0.00	1,696.00	0.00	0.00	0.00	0.00	0.00	0.00	0.00	0.00	0.00	0.00	1,696.00		

	A DIRECTORES DE EDUCACIÓN INICIAL				S/ FISICO	0.00	0.00	1.00	0.00	0.00	0.00	0.00	0.00	0.00	0.00	1.00
			2024		COSTEO S/	0.00	0.00	1,696.00	0.00	0.00	0.00	0.00	0.00	0.00	0.00	1,696.00
					FISICO	0.00	0.00	1.00	0.00	0.00	0.00	0.00	0.00	0.00	0.00	1.00
			2025		COSTEO S/	0.00	0.00	1,696.00	0.00	0.00	0.00	0.00	0.00	0.00	0.00	1,696.00
					FISICO	0.00	0.00	1.00	0.00	0.00	0.00	0.00	1.00	0.00	0.00	2.00
			2023		COSTEO S/	0.00	0.00	168.00	0.00	0.00	0.00	0.00	168.00	0.00	0.00	336.00
					FISICO	0.00	0.00	1.00	0.00	0.00	0.00	0.00	1.00	0.00	0.00	2.00
AOI00091100170	AGP - INICIAL: MONITORIO A LA GESTIÓN ESCOLAR DE EDUCACIÓN INICIAL Y ESPECIAL	211101 - JULIACA	ACCION	Muy Alta	2024	COSTEO S/	0.00	0.00	168.00	0.00	0.00	0.00	168.00	0.00	0.00	336.00
					FISICO	0.00	0.00	1.00	0.00	0.00	0.00	0.00	1.00	0.00	0.00	2.00
			2025		COSTEO S/	0.00	0.00	168.00	0.00	0.00	0.00	0.00	168.00	0.00	0.00	336.00
					FISICO	0.00	0.00	1.00	0.00	0.00	0.00	0.00	0.00	0.00	0.00	1.00
			2023		COSTEO S/	0.00	0.00	971.00	0.00	0.00	0.00	0.00	0.00	0.00	0.00	971.00
					FISICO	0.00	0.00	1.00	0.00	0.00	0.00	0.00	0.00	0.00	0.00	1.00
AOI00091100171	AGP - INICIAL: CURSOS DE INDUCCIÓN A PROMOTORAS COMUNITARIAS PRONOEI	211101 - JULIACA	CAPACITACION	Muy Alta	2024	COSTEO S/	0.00	0.00	971.00	0.00	0.00	0.00	0.00	0.00	0.00	971.00
					FISICO	0.00	0.00	1.00	0.00	0.00	0.00	0.00	0.00	0.00	0.00	1.00
			2025		COSTEO S/	0.00	0.00	971.00	0.00	0.00	0.00	0.00	0.00	0.00	0.00	971.00
					FISICO	0.00	0.00	0.00	0.00	1.00	0.00	0.00	0.00	0.00	0.00	1.00
			2023		COSTEO S/	0.00	0.00	0.00	0.00	300.00	0.00	0.00	0.00	0.00	0.00	300.00
					FISICO	0.00	0.00	0.00	0.00	1.00	0.00	0.00	0.00	0.00	0.00	1.00
AOI00091100172	AGP - INICIAL: SEMANA POR EL DÍA DE LOS JARDINES EN EL PERU	211101 - JULIACA	ACCION	Muy Alta	2024	COSTEO S/	0.00	0.00	0.00	0.00	300.00	0.00	0.00	0.00	0.00	300.00
					FISICO	0.00	0.00	0.00	0.00	1.00	0.00	0.00	0.00	0.00	0.00	1.00
			2025		COSTEO S/	0.00	0.00	0.00	0.00	300.00	0.00	0.00	0.00	0.00	0.00	300.00
					FISICO	0.00	0.00	1.00	0.00	0.00	0.00	0.00	1.00	0.00	0.00	2.00
			2023		COSTEO S/	0.00	0.00	5,203.00	0.00	0.00	0.00	0.00	2,750.00	0.00	0.00	7,953.00
					FISICO	0.00	0.00	0.00	0.00	0.00	0.00	0.00	0.00	0.00	0.00	0.00
AOI00091100173	AGP - PRIMARIA: TALLERES DE FORTALECIMIENTO A DOCENTES DE EDUCACIÓN PRIMARIA	211101 - JULIACA	CAPACITACION	Muy Alta	2024	COSTEO S/	0.00	0.00	5,203.00	0.00	0.00	0.00	2,750.00	0.00	0.00	7,953.00
					FISICO	0.00	0.00	0.00	0.00	0.00	0.00	0.00	0.00	0.00	0.00	0.00
			2025		COSTEO S/	0.00	0.00	5,203.00	0.00	0.00	0.00	0.00	2,750.00	0.00	0.00	7,953.00
					FISICO	0.00	1.00	0.00	0.00	0.00	1.00	0.00	0.00	0.00	0.00	2.00
			2023		COSTEO S/	0.00	414.00	0.00	0.00	0.00	338.00	0.00	0.00	0.00	0.00	752.00
					FISICO	0.00	0.00	0.00	0.00	0.00	0.00	0.00	0.00	0.00	0.00	0.00
AOI00091100174	AGP - PRIMARIA: TALLERES DE FORTALECIMIENTO A DIRECTIVOS DE EDUCACIÓN PRIMARIA	211101 - JULIACA	CAPACITACION	Muy Alta	2024	COSTEO S/	0.00	414.00	0.00	0.00	338.00	0.00	0.00	0.00	0.00	752.00
					FISICO	0.00	0.00	0.00	0.00	0.00	0.00	0.00	0.00	0.00	0.00	0.00
			2025		COSTEO S/	0.00	414.00	0.00	0.00	0.00	338.00	0.00	0.00	0.00	0.00	752.00



AOI00091100175	AGP - PRIMARIA: MONITORIO A LA GESTIÓN ESCOLAR DE EDUCACIÓN PRIMARIA	211101 - JULIACA	ACCION	Muy Alta	2023	FISICO	0.00	0.00	0.00	1.00	0.00	0.00	0.00	0.00	0.00	0.00	1.00				
						COSTEO S/	0.00	0.00	0.00	379.00	0.00	0.00	0.00	0.00	0.00	0.00	0.00	0.00	379.00		
					2024	FISICO	0.00	0.00	0.00	1.00	0.00	0.00	0.00	0.00	0.00	0.00	0.00	0.00	0.00	1.00	
						COSTEO S/	0.00	0.00	0.00	379.00	0.00	0.00	0.00	0.00	0.00	0.00	0.00	0.00	0.00	379.00	
				2025	FISICO	0.00	0.00	0.00	1.00	0.00	0.00	0.00	0.00	0.00	0.00	0.00	1.00				
					COSTEO S/	0.00	0.00	0.00	379.00	0.00	0.00	0.00	0.00	0.00	0.00	0.00	379.00				
AOI00091100176	AGP - PRIMARIA: FESTIVAL "DEMOSTRANDO MIS COMPETENCIAS COMUNICATIVAS Y MATEMÁTICAS EN EDUCACIÓN PRIMARIA"	211101 - JULIACA	ACCION	Muy Alta	2023	FISICO	0.00	0.00	0.00	0.00	0.00	0.00	0.00	0.00	0.00	1.00	0.00	0.00	1.00		
						COSTEO S/	0.00	0.00	0.00	0.00	0.00	0.00	0.00	0.00	0.00	2,520.00	0.00	0.00	2,520.00		
					2024	FISICO	0.00	0.00	0.00	0.00	0.00	0.00	0.00	0.00	0.00	0.00	1.00	0.00	0.00	1.00	
						COSTEO S/	0.00	0.00	0.00	0.00	0.00	0.00	0.00	0.00	0.00	0.00	2,520.00	0.00	0.00	2,520.00	
				2025	FISICO	0.00	0.00	0.00	0.00	0.00	0.00	0.00	0.00	0.00	1.00	0.00	0.00	1.00			
					COSTEO S/	0.00	0.00	0.00	0.00	0.00	0.00	0.00	0.00	0.00	2,520.00	0.00	0.00	2,520.00			
AOI00091100177	AGP - PRIMARIA: FESTIVAL CULTURAL DE INVESTIGACIONES HISTÓRICAS ESCOLARES ACERCA DE LOS PERSONAJES QUE CONTRIBUYERON A LA FORMACIÓN DE LA CULTURA DE NUESTRA REGIÓN	211101 - JULIACA	ACCION	Muy Alta	2023	FISICO	0.00	0.00	0.00	0.00	0.00	0.00	1.00	0.00	0.00	0.00	0.00	0.00	1.00		
						COSTEO S/	0.00	0.00	0.00	0.00	0.00	0.00	0.00	870.00	0.00	0.00	0.00	0.00	0.00	870.00	
					2024	FISICO	0.00	0.00	0.00	0.00	0.00	0.00	0.00	1.00	0.00	0.00	0.00	0.00	0.00	0.00	1.00
						COSTEO S/	0.00	0.00	0.00	0.00	0.00	0.00	0.00	870.00	0.00	0.00	0.00	0.00	0.00	0.00	870.00
				2025	FISICO	0.00	0.00	0.00	0.00	0.00	0.00	1.00	0.00	0.00	0.00	0.00	0.00	1.00			
					COSTEO S/	0.00	0.00	0.00	0.00	0.00	0.00	870.00	0.00	0.00	0.00	0.00	0.00	870.00			
AOI00091100178	AGP - PRIMARIA: PLAN DE MEJORA DE APRENDIZAJES SOBRE FUNDAMENTOS DISCIPLINARES Y PEDAGÓGICOS DE LAS COMPETENCIAS COMUNICATIVAS Y MATEMÁTICAS EN EDUCACIÓN PRIMARIA	211101 - JULIACA	ACCION	Muy Alta	2023	FISICO	0.00	0.00	0.00	0.00	0.00	0.00	1.00	0.00	0.00	0.00	0.00	0.00	1.00		
						COSTEO S/	0.00	0.00	0.00	0.00	0.00	0.00	0.00	2,320.00	0.00	0.00	0.00	0.00	0.00	2,320.00	
					2024	FISICO	0.00	0.00	0.00	0.00	0.00	0.00	0.00	1.00	0.00	0.00	0.00	0.00	0.00	0.00	1.00
						COSTEO S/	0.00	0.00	0.00	0.00	0.00	0.00	0.00	2,320.00	0.00	0.00	0.00	0.00	0.00	0.00	2,320.00
				2025	FISICO	0.00	0.00	0.00	0.00	0.00	0.00	1.00	0.00	0.00	0.00	0.00	0.00	1.00			
					COSTEO S/	0.00	0.00	0.00	0.00	0.00	0.00	2,320.00	0.00	0.00	0.00	0.00	0.00	2,320.00			
AOI00091100179	AGP - PRIMARIA: ESTRATEGIA NACIONAL DEL FOMENTO A LA LECTURA - PLAN LECTOR Y LEEMOS JUNTOS - PRIMARIA - FESTIVAL DE LECTURA POR PLACER "LOS LECTORES HABLAN"	211101 - JULIACA	ACCION	Muy Alta	2023	FISICO	0.00	0.00	0.00	0.00	0.00	0.00	0.00	0.00	0.00	0.00	1.00	0.00	1.00		
						COSTEO S/	0.00	0.00	0.00	0.00	0.00	0.00	0.00	0.00	0.00	0.00	800.00	0.00	800.00		
					2024	FISICO	0.00	0.00	0.00	0.00	0.00	0.00	0.00	0.00	0.00	0.00	0.00	1.00	0.00	1.00	
						COSTEO S/	0.00	0.00	0.00	0.00	0.00	0.00	0.00	0.00	0.00	0.00	0.00	800.00	0.00	800.00	
				2025	FISICO	0.00	0.00	0.00	0.00	0.00	0.00	0.00	0.00	0.00	0.00	1.00	0.00	1.00			
					COSTEO S/	0.00	0.00	0.00	0.00	0.00	0.00	0.00	0.00	0.00	0.00	800.00	0.00	800.00			
AOI00091100181	AGP - PRIMARIA: FESTIVAL DE REGISTROS FÍSICO Y/O DIGITAL SOBRE LAS MANIFESTACIONES CULTURALES DEL CONTEXTO LOCAL Y REGIONAL.	211101 - JULIACA	ACCION	Muy Alta	2023	FISICO	0.00	0.00	0.00	0.00	0.00	0.00	0.00	0.00	0.00	0.00	1.00	0.00	1.00		
						COSTEO S/	0.00	0.00	0.00	0.00	0.00	0.00	0.00	0.00	0.00	0.00	0.00	1,320.00	0.00	1,320.00	
					2024	FISICO	0.00	0.00	0.00	0.00	0.00	0.00	0.00	0.00	0.00	0.00	0.00	0.00	1.00	0.00	1.00
						COSTEO S/	0.00	0.00	0.00	0.00	0.00	0.00	0.00	0.00	0.00	0.00	0.00	0.00	1,320.00	0.00	1,320.00
				2025	FISICO	0.00	0.00	0.00	0.00	0.00	0.00	0.00	0.00	0.00	0.00	1.00	0.00	1.00			



																1,320.00	0.00	1,320.00				
			COSTEO S/																			
AOI00091100182	AGP - TIC: TALLER DE FORTALECIMIENTO A DOCENTES AIP Y CRT - PRIMARIA SECUNDARIA	211101 - JULIACA	CAPACITACION	Muy Alta	2023	FISICO	0.00	0.00	1.00	0.00	0.00	0.00	0.00	0.00	0.00	0.00	0.00	0.00	1.00			
						COSTEO S/	0.00	0.00	600.00	0.00	0.00	0.00	0.00	0.00	0.00	0.00	0.00	0.00	0.00	0.00	600.00	
					2024	FISICO	0.00	0.00	1.00	0.00	0.00	0.00	0.00	0.00	0.00	0.00	0.00	0.00	0.00	0.00	0.00	1.00
						COSTEO S/	0.00	0.00	500.00	0.00	0.00	0.00	0.00	0.00	0.00	0.00	0.00	0.00	0.00	0.00	0.00	500.00
					2025	FISICO	0.00	0.00	1.00	0.00	0.00	0.00	0.00	0.00	0.00	0.00	0.00	0.00	0.00	0.00	0.00	1.00
						COSTEO S/	0.00	0.00	500.00	0.00	0.00	0.00	0.00	0.00	0.00	0.00	0.00	0.00	0.00	0.00	0.00	500.00
AOI00091100183	AGP - EIB: TALLERES DE FORTALECIMIENTO A DOCENTES Y DIRECTIVOS DE INSTITUCIONES EDUCATIVAS MSEIB	211101 - JULIACA	CAPACITACION	Muy Alta	2023	FISICO	0.00	0.00	1.00	0.00	0.00	0.00	0.00	0.00	0.00	0.00	0.00	0.00	1.00			
						COSTEO S/	0.00	0.00	2,120.00	0.00	0.00	0.00	0.00	0.00	0.00	0.00	0.00	0.00	0.00	0.00	2,120.00	
					2024	FISICO	0.00	0.00	1.00	0.00	0.00	0.00	0.00	0.00	0.00	0.00	0.00	0.00	0.00	0.00	0.00	1.00
						COSTEO S/	0.00	0.00	2,120.00	0.00	0.00	0.00	0.00	0.00	0.00	0.00	0.00	0.00	0.00	0.00	0.00	2,120.00
					2025	FISICO	0.00	0.00	1.00	0.00	0.00	0.00	0.00	0.00	0.00	0.00	0.00	0.00	0.00	0.00	0.00	1.00
						COSTEO S/	0.00	0.00	2,120.00	0.00	0.00	0.00	0.00	0.00	0.00	0.00	0.00	0.00	0.00	0.00	0.00	2,120.00
AOI00091100184	AGP - EIB: EVALUACIÓN EN LENGUAS ORIGINARIAS	211101 - JULIACA	ACCION	Muy Alta	2023	FISICO	0.00	0.00	0.00	0.00	0.00	1.00	0.00	0.00	0.00	0.00	0.00	0.00	0.00	1.00		
						COSTEO S/	0.00	0.00	0.00	0.00	0.00	2,470.00	0.00	0.00	0.00	0.00	0.00	0.00	0.00	0.00	2,470.00	
					2024	FISICO	0.00	0.00	0.00	0.00	0.00	1.00	0.00	0.00	0.00	0.00	0.00	0.00	0.00	0.00	0.00	1.00
						COSTEO S/	0.00	0.00	0.00	0.00	0.00	2,470.00	0.00	0.00	0.00	0.00	0.00	0.00	0.00	0.00	0.00	2,470.00
					2025	FISICO	0.00	0.00	0.00	0.00	0.00	1.00	0.00	0.00	0.00	0.00	0.00	0.00	0.00	0.00	0.00	1.00
						COSTEO S/	0.00	0.00	0.00	0.00	0.00	2,470.00	0.00	0.00	0.00	0.00	0.00	0.00	0.00	0.00	0.00	2,470.00
AOI00091100185	AGP - EIB: CONCURSO DE POESÍAS "REVITALIZANDO NUESTRA CULTURA Y NUESTRAS LENGUAS ORIGINARIAS"	211101 - JULIACA	ACCION	Muy Alta	2023	FISICO	0.00	0.00	0.00	0.00	1.00	0.00	0.00	0.00	0.00	0.00	0.00	0.00	1.00			
						COSTEO S/	0.00	0.00	0.00	0.00	390.00	0.00	0.00	0.00	0.00	0.00	0.00	0.00	0.00	0.00	390.00	
					2024	FISICO	0.00	0.00	0.00	0.00	1.00	0.00	0.00	0.00	0.00	0.00	0.00	0.00	0.00	0.00	1.00	
						COSTEO S/	0.00	0.00	0.00	0.00	390.00	0.00	0.00	0.00	0.00	0.00	0.00	0.00	0.00	0.00	0.00	390.00
					2025	FISICO	0.00	0.00	0.00	0.00	1.00	0.00	0.00	0.00	0.00	0.00	0.00	0.00	0.00	0.00	0.00	1.00
						COSTEO S/	0.00	0.00	0.00	0.00	390.00	0.00	0.00	0.00	0.00	0.00	0.00	0.00	0.00	0.00	0.00	390.00
AOI00091100186	AGP - EIB: AÑO NUEVO ANDINO ENCUENTRO DE AYLLUS.	211101 - JULIACA	ACCION	Muy Alta	2023	FISICO	0.00	0.00	0.00	0.00	0.00	1.00	0.00	0.00	0.00	0.00	0.00	0.00	0.00	1.00		
						COSTEO S/	0.00	0.00	0.00	0.00	0.00	1,500.00	0.00	0.00	0.00	0.00	0.00	0.00	0.00	0.00	1,500.00	
					2024	FISICO	0.00	0.00	0.00	0.00	0.00	1.00	0.00	0.00	0.00	0.00	0.00	0.00	0.00	0.00	0.00	1.00
						COSTEO S/	0.00	0.00	0.00	0.00	0.00	1,500.00	0.00	0.00	0.00	0.00	0.00	0.00	0.00	0.00	0.00	1,500.00
					2025	FISICO	0.00	0.00	0.00	0.00	0.00	1.00	0.00	0.00	0.00	0.00	0.00	0.00	0.00	0.00	0.00	1.00
						COSTEO S/	0.00	0.00	0.00	0.00	0.00	1,500.00	0.00	0.00	0.00	0.00	0.00	0.00	0.00	0.00	0.00	1,500.00
AOI00091100187	AGP - SECUNDARIA: TALLERES DE FORTALECIMIENTO A DOCENTES DE	211101 - JULIACA	CAPACITACION	Muy Alta	2023	FISICO	0.00	0.00	1.00	0.00	0.00	0.00	0.00	0.00	0.00	0.00	0.00	0.00	1.00			
						COSTEO S/	0.00	0.00	9,020.00	0.00	0.00	0.00	0.00	0.00	0.00	0.00	0.00	0.00	0.00	0.00	9,020.00	
					2024	FISICO	0.00	0.00	1.00	0.00	0.00	0.00	0.00	0.00	0.00	0.00	0.00	0.00	0.00	0.00	1.00	
						COSTEO S/	0.00	0.00	9,020.00	0.00	0.00	0.00	0.00	0.00	0.00	0.00	0.00	0.00	0.00	0.00	0.00	9,020.00

	EDUCACIÓN SECUNDARIA					COSTEO S/	0.00	0.00	1.00	0.00	0.00	0.00	0.00	0.00	0.00	0.00	0.00	1.00
		2025				FISICO COSTEO S/	0.00	0.00	9,020.00	0.00	0.00	0.00	0.00	0.00	0.00	0.00	0.00	9,020.00
		2023				FISICO COSTEO S/	0.00	1.00	0.00	0.00	0.00	0.00	0.00	0.00	0.00	0.00	0.00	1.00
						FISICO COSTEO S/	0.00	1,414.00	0.00	0.00	0.00	0.00	0.00	0.00	0.00	0.00	0.00	1,414.00
		2024				FISICO COSTEO S/	0.00	1.00	0.00	0.00	0.00	0.00	0.00	0.00	0.00	0.00	0.00	1.00
						FISICO COSTEO S/	0.00	1,414.00	0.00	0.00	0.00	0.00	0.00	0.00	0.00	0.00	0.00	1,414.00
AOI00091100188	AGP - SECUNDARIA: TALLERES DE FORTALECIMIENTO A DIRECTIVOS DE EDUCACIÓN SECUNDARIA	2025	211101 - JULIACA	CAPACITACION	Muy Alta	FISICO COSTEO S/	0.00	1.00	0.00	0.00	0.00	0.00	0.00	0.00	0.00	0.00	0.00	1.00
						FISICO COSTEO S/	0.00	1,414.00	0.00	0.00	0.00	0.00	0.00	0.00	0.00	0.00	0.00	1,414.00
		2023				FISICO COSTEO S/	0.00	1.00	0.00	0.00	0.00	0.00	0.00	0.00	0.00	0.00	0.00	1.00
						FISICO COSTEO S/	0.00	3,180.00	0.00	0.00	0.00	0.00	0.00	0.00	0.00	0.00	0.00	3,180.00
		2024				FISICO COSTEO S/	0.00	1.00	0.00	0.00	0.00	0.00	0.00	0.00	0.00	0.00	0.00	1.00
						FISICO COSTEO S/	0.00	3,180.00	0.00	0.00	0.00	0.00	0.00	0.00	0.00	0.00	0.00	3,180.00
		2025				FISICO COSTEO S/	0.00	1.00	0.00	0.00	0.00	0.00	0.00	0.00	0.00	0.00	0.00	1.00
						FISICO COSTEO S/	0.00	3,180.00	0.00	0.00	0.00	0.00	0.00	0.00	0.00	0.00	0.00	3,180.00
		2023				FISICO COSTEO S/	0.00	1.00	0.00	0.00	0.00	0.00	0.00	1.00	0.00	0.00	0.00	2.00
						FISICO COSTEO S/	0.00	201.00	0.00	0.00	0.00	0.00	0.00	200.00	0.00	0.00	0.00	401.00
		2024				FISICO COSTEO S/	0.00	1.00	0.00	0.00	0.00	0.00	0.00	0.00	0.00	0.00	0.00	1.00
						FISICO COSTEO S/	0.00	201.00	0.00	0.00	0.00	0.00	0.00	0.00	0.00	0.00	0.00	201.00
		2025				FISICO COSTEO S/	0.00	1.00	0.00	0.00	0.00	0.00	0.00	0.00	0.00	0.00	0.00	1.00
						FISICO COSTEO S/	0.00	201.00	0.00	0.00	0.00	0.00	0.00	0.00	0.00	0.00	0.00	201.00
		2023				FISICO COSTEO S/	0.00	0.00	0.00	0.00	0.00	0.00	0.00	0.00	0.00	1.00	0.00	1.00
						FISICO COSTEO S/	0.00	0.00	0.00	0.00	0.00	0.00	0.00	0.00	0.00	450.00	0.00	450.00
		2024				FISICO COSTEO S/	0.00	0.00	0.00	0.00	0.00	0.00	0.00	0.00	1.00	0.00	0.00	1.00
						FISICO COSTEO S/	0.00	0.00	0.00	0.00	0.00	0.00	0.00	0.00	450.00	0.00	0.00	450.00
		2025				FISICO COSTEO S/	0.00	0.00	0.00	0.00	0.00	0.00	0.00	0.00	1.00	0.00	0.00	1.00
						FISICO COSTEO S/	0.00	0.00	0.00	0.00	0.00	0.00	0.00	0.00	450.00	0.00	0.00	450.00
		2023				FISICO COSTEO S/	0.00	0.00	0.00	0.00	0.00	0.00	0.00	0.00	1.00	0.00	0.00	1.00
						FISICO COSTEO S/	0.00	0.00	0.00	0.00	0.00	0.00	0.00	0.00	2,925.00	0.00	0.00	2,925.00
		2024				FISICO COSTEO S/	0.00	0.00	0.00	0.00	0.00	0.00	0.00	0.00	1.00	0.00	0.00	1.00
						FISICO COSTEO S/	0.00	0.00	0.00	0.00	0.00	0.00	0.00	0.00	2,925.00	0.00	0.00	2,925.00
		2025				FISICO COSTEO S/	0.00	0.00	0.00	0.00	0.00	0.00	0.00	0.00	1.00	0.00	0.00	1.00
						FISICO COSTEO S/	0.00	0.00	0.00	0.00	0.00	0.00	0.00	0.00	2,925.00	0.00	0.00	2,925.00
AOI00091100193	AGP - MATEMATICA: PLAN DE MEJORA DE	2023	211101 - JULIACA	ACCION	Muy Alta	FISICO	0.00	0.00	0.00	0.00	0.00	0.00	0.00	0.00	0.00	1.00	0.00	1.00
							0.00	0.00	0.00	0.00	0.00	0.00	0.00	0.00	680.00	0.00	0.00	680.00

		LOS APRENDIZAJES " MATEMÁTICA PARA TODOS"																	
						COSTEO S/													
				2024		FISICO COSTEO S/	0.00	0.00	0.00	0.00	0.00	0.00	0.00	0.00	0.00	1.00	0.00	0.00	1.00
						COSTEO S/	0.00	0.00	0.00	0.00	0.00	0.00	0.00	0.00	0.00	680.00	0.00	0.00	680.00
				2025		FISICO COSTEO S/	0.00	0.00	0.00	0.00	0.00	0.00	0.00	0.00	0.00	1.00	0.00	0.00	1.00
						COSTEO S/	0.00	0.00	0.00	0.00	0.00	0.00	0.00	0.00	0.00	680.00	0.00	0.00	680.00
				2023		FISICO COSTEO S/	0.00	0.00	1.00	0.00	0.00	0.00	0.00	0.00	0.00	0.00	0.00	0.00	1.00
						COSTEO S/	0.00	0.00	1,453.00	0.00	0.00	0.00	0.00	0.00	0.00	0.00	0.00	0.00	1,453.00
AOI00091100194		AGP - SECUNDARIA: FORTALECIMIENTO DE DOCENTES FORTALEZA	211101 - JULIACA	ACCION	Muy Alta	FISICO	0.00	0.00	1.00	0.00	0.00	0.00	0.00	0.00	0.00	0.00	0.00	0.00	1.00
				2024		COSTEO S/	0.00	0.00	1,453.00	0.00	0.00	0.00	0.00	0.00	0.00	0.00	0.00	0.00	1,453.00
				2025		FISICO	0.00	0.00	1.00	0.00	0.00	0.00	0.00	0.00	0.00	0.00	0.00	0.00	1.00
						COSTEO S/	0.00	0.00	1,453.00	0.00	0.00	0.00	0.00	0.00	0.00	0.00	0.00	0.00	1,453.00
				2023		FISICO COSTEO S/	0.00	0.00	0.00	1.00	0.00	0.00	0.00	0.00	0.00	0.00	1.00	0.00	2.00
						COSTEO S/	0.00	0.00	0.00	500.00	0.00	0.00	0.00	0.00	0.00	0.00	1,000.00	0.00	1,500.00
AOI00091100195		AGP - COMUNICACION: ESTRATEGIA NACIONAL DEL FOMENTO A LA LECTURA PLAN LECTOR Y LEEMOS JUNTOS SECUNDARIA	211101 - JULIACA	ACCION	Muy Alta	FISICO	0.00	0.00	0.00	0.00	0.00	0.00	0.00	0.00	0.00	0.00	1.00	0.00	1.00
				2024		COSTEO S/	0.00	0.00	0.00	0.00	0.00	0.00	0.00	0.00	0.00	0.00	500.00	0.00	500.00
				2025		FISICO	0.00	0.00	0.00	0.00	0.00	0.00	0.00	0.00	0.00	0.00	1.00	0.00	1.00
						COSTEO S/	0.00	0.00	0.00	0.00	0.00	0.00	0.00	0.00	0.00	0.00	500.00	0.00	500.00
				2023		FISICO COSTEO S/	0.00	0.00	0.00	1.00	0.00	0.00	0.00	0.00	0.00	0.00	0.00	0.00	1.00
						COSTEO S/	0.00	0.00	0.00	450.00	0.00	0.00	0.00	0.00	0.00	0.00	0.00	0.00	450.00
AOI00091100196		AGP - COMUNICACIÓN: SEMANA DE LAS LETRAS	211101 - JULIACA	ACCION	Muy Alta	FISICO	0.00	0.00	0.00	0.00	0.00	0.00	0.00	0.00	0.00	0.00	0.00	0.00	0.00
				2024		COSTEO S/	0.00	0.00	0.00	0.00	0.00	0.00	0.00	0.00	0.00	0.00	0.00	0.00	0.00
				2025		FISICO	0.00	0.00	0.00	0.00	0.00	0.00	0.00	0.00	0.00	0.00	0.00	0.00	0.00
						COSTEO S/	0.00	0.00	0.00	450.00	0.00	0.00	0.00	0.00	0.00	0.00	0.00	0.00	450.00
				2023		FISICO COSTEO S/	0.00	0.00	0.00	0.00	0.00	0.00	1.00	0.00	0.00	0.00	0.00	0.00	1.00
						COSTEO S/	0.00	0.00	0.00	0.00	0.00	0.00	3,360.00	0.00	0.00	0.00	0.00	0.00	3,360.00
AOI00091100197		AGP - COMUNICACIÓN: PREMIO NACIONAL NARRATIVA Y ENSAYO JOSE MARÍA ARGUEDAS PRIMARIA Y SECUNDARIA	211101 - JULIACA	ACCION	Muy Alta	FISICO	0.00	0.00	0.00	0.00	0.00	0.00	0.00	0.00	0.00	0.00	0.00	0.00	0.00
				2024		COSTEO S/	0.00	0.00	0.00	0.00	0.00	0.00	0.00	0.00	0.00	0.00	0.00	1,860.00	1,860.00
				2025		FISICO	0.00	0.00	0.00	0.00	0.00	0.00	0.00	0.00	0.00	0.00	0.00	0.00	0.00
						COSTEO S/	0.00	0.00	0.00	0.00	0.00	0.00	0.00	0.00	0.00	0.00	0.00	1,860.00	1,860.00
				2023		FISICO COSTEO S/	0.00	0.00	0.00	0.00	0.00	0.00	0.00	1.00	0.00	0.00	0.00	0.00	1.00
						COSTEO S/	0.00	0.00	0.00	0.00	0.00	0.00	0.00	5,415.00	0.00	0.00	0.00	0.00	5,415.00
AOI00091100199		AGP - EDUCACIÓN RECREACIÓN Y DEPORTE: JUEGOS FLORALES ESCOLARES NACIONALES - PRIMARIA Y SECUNDARIA	211101 - JULIACA	ACCION	Muy Alta	FISICO	0.00	0.00	0.00	0.00	0.00	0.00	0.00	0.00	0.00	0.00	0.00	0.00	0.00
				2024		COSTEO S/	0.00	0.00	0.00	0.00	0.00	0.00	0.00	0.00	3,810.00	0.00	0.00	0.00	3,810.00
				2025		FISICO	0.00	0.00	0.00	0.00	0.00	0.00	0.00	0.00	0.00	0.00	0.00	0.00	0.00
						COSTEO S/	0.00	0.00	0.00	0.00	0.00	0.00	0.00	0.00	3,810.00	0.00	0.00	0.00	3,810.00

AOI00091100200	AGP - EDUCACIÓN RECREACIÓN Y DEPORTE: JUEGOS DEPORTIVOS NACIONALES ESCOLARES - PRIMARIA Y SECUNDARIA.	211101 - JULIACA	ACCION	Muy Alta	2023	FISICO	0.00	0.00	0.00	0.00	1.00	0.00	0.00	0.00	0.00	0.00	1.00				
						COSTEO S/	0.00	0.00	0.00	0.00	4,560.00	0.00	0.00	0.00	0.00	0.00	0.00	0.00	0.00	4,560.00	
					2024	FISICO	0.00	0.00	0.00	0.00	0.00	0.00	0.00	0.00	0.00	0.00	0.00	0.00	0.00	0.00	0.00
						COSTEO S/	0.00	0.00	0.00	0.00	4,560.00	0.00	0.00	0.00	0.00	0.00	0.00	0.00	0.00	0.00	4,560.00
					2025	FISICO	0.00	0.00	0.00	0.00	0.00	0.00	0.00	0.00	0.00	0.00	0.00				
						COSTEO S/	0.00	0.00	0.00	0.00	4,560.00	0.00	0.00	0.00	0.00	0.00	4,560.00				
AOI00091100201	AGP - CTA: TALLERES DE USO DE LABORATORIO EN CIENCIA Y TECNOLOGÍA.	211101 - JULIACA	CAPACITACION	Muy Alta	2023	FISICO	0.00	0.00	1.00	0.00	0.00	0.00	0.00	0.00	0.00	0.00	0.00	1.00			
						COSTEO S/	0.00	0.00	200.00	0.00	0.00	0.00	0.00	0.00	0.00	0.00	0.00	0.00	200.00		
					2024	FISICO	0.00	0.00	1.00	0.00	0.00	0.00	0.00	0.00	0.00	0.00	0.00	0.00	0.00	1.00	
						COSTEO S/	0.00	0.00	151.00	0.00	0.00	0.00	0.00	0.00	0.00	0.00	0.00	0.00	0.00	151.00	
					2025	FISICO	0.00	0.00	1.00	0.00	0.00	0.00	0.00	0.00	0.00	0.00	1.00				
						COSTEO S/	0.00	0.00	151.00	0.00	0.00	0.00	0.00	0.00	0.00	0.00	151.00				
AOI00091100202	AGP - CTA: FERIA ESCOLAR DE CIENCIAS FENCYT INICIAL - PRIMARIA - SECUNDARIA	211101 - JULIACA	ACCION	Muy Alta	2023	FISICO	0.00	0.00	0.00	0.00	0.00	0.00	0.00	1.00	0.00	0.00	0.00	1.00			
						COSTEO S/	0.00	0.00	0.00	0.00	0.00	0.00	0.00	1,335.00	0.00	0.00	0.00	0.00	1,335.00		
					2024	FISICO	0.00	0.00	0.00	0.00	0.00	0.00	0.00	0.00	1.00	0.00	0.00	0.00	0.00	1.00	
						COSTEO S/	0.00	0.00	0.00	0.00	0.00	0.00	0.00	1,335.00	0.00	0.00	0.00	0.00	0.00	1,335.00	
					2025	FISICO	0.00	0.00	0.00	0.00	0.00	0.00	1.00	0.00	0.00	0.00	1.00				
						COSTEO S/	0.00	0.00	0.00	0.00	0.00	0.00	1,335.00	0.00	0.00	0.00	1,335.00				
AOI00091100203	AGP - CTA: CONCURSO IMPLEMENTACION DEL ENFOQUE AMBIENTAL (LOGROS AMBIENTALES) INICIAL PRIMARIA SECUNDARIA	211101 - JULIACA	ACCION	Muy Alta	2023	FISICO	0.00	0.00	0.00	0.00	0.00	0.00	0.00	0.00	0.00	1.00	0.00	1.00			
						COSTEO S/	0.00	0.00	0.00	0.00	0.00	0.00	0.00	0.00	0.00	0.00	300.00	0.00	300.00		
					2024	FISICO	0.00	0.00	0.00	0.00	0.00	0.00	0.00	0.00	0.00	0.00	0.00	1.00	0.00	1.00	
						COSTEO S/	0.00	0.00	0.00	0.00	0.00	0.00	0.00	0.00	0.00	0.00	0.00	150.00	0.00	150.00	
					2025	FISICO	0.00	0.00	0.00	0.00	0.00	0.00	0.00	0.00	1.00	0.00	1.00				
						COSTEO S/	0.00	0.00	0.00	0.00	0.00	0.00	0.00	0.00	150.00	0.00	150.00				
AOI00091100204	AGP - DESARROLLO SOCIAL: CONCURSO ESCOLAR SOBRE LA HISTORIA Y CULTURA DE JULIACA Y PUNO	211101 - JULIACA	ACCION	Muy Alta	2023	FISICO	0.00	0.00	0.00	0.00	0.00	0.00	0.00	0.00	1.00	0.00	0.00	1.00			
						COSTEO S/	0.00	0.00	0.00	0.00	0.00	0.00	0.00	0.00	1,200.00	0.00	0.00	0.00	1,200.00		
					2024	FISICO	0.00	0.00	0.00	0.00	0.00	0.00	0.00	0.00	0.00	1.00	0.00	0.00	0.00	1.00	
						COSTEO S/	0.00	0.00	0.00	0.00	0.00	0.00	0.00	0.00	1,200.00	0.00	0.00	0.00	0.00	1,200.00	
					2025	FISICO	0.00	0.00	0.00	0.00	0.00	0.00	0.00	1.00	0.00	0.00	1.00				
						COSTEO S/	0.00	0.00	0.00	0.00	0.00	0.00	1,200.00	0.00	0.00	0.00	1,200.00				
AOI00091100205	AGP - TUTORIA Y PREVENCIÓN: SEMINARIO DE FORTALECIMIENTO EN TUTORIA Y ORIENTACIÓN EDUCATIVA EBR	211101 - JULIACA	CAPACITACION	Muy Alta	2023	FISICO	0.00	0.00	0.00	0.00	1.00	0.00	0.00	0.00	0.00	0.00	0.00	1.00			
						COSTEO S/	0.00	0.00	0.00	0.00	500.00	0.00	0.00	0.00	0.00	0.00	0.00	0.00	500.00		
					2024	FISICO	0.00	0.00	0.00	0.00	1.00	0.00	0.00	0.00	0.00	0.00	0.00	0.00	0.00	1.00	
						COSTEO S/	0.00	0.00	0.00	0.00	500.00	0.00	0.00	0.00	0.00	0.00	0.00	0.00	0.00	500.00	
					2025	FISICO	0.00	0.00	0.00	0.00	1.00	0.00	0.00	0.00	0.00	0.00	1.00				

	PRIMARIA Y SECUNDARIA			COSTEO S/	0.00	0.00	0.00	0.00	500.00	0.00	0.00	0.00	0.00	0.00	0.00	0.00	500.00			
AOI00091100207	AGP - EDUCACIÓN PARA EL TRABAJO: CONCURSO DE DISEÑO DIGITAL EN EPT	211101 - JULIACA	ACCION	Muy Alta	2023	FISICO	0.00	0.00	0.00	0.00	0.00	1.00	0.00	0.00	0.00	0.00	1.00			
						COSTEO S/	0.00	0.00	0.00	0.00	0.00	200.00	0.00	0.00	0.00	0.00	0.00	200.00		
					2024	FISICO	0.00	0.00	0.00	0.00	0.00	1.00	0.00	0.00	0.00	0.00	0.00	0.00	1.00	
						COSTEO S/	0.00	0.00	0.00	0.00	0.00	193.00	0.00	0.00	0.00	0.00	0.00	0.00	193.00	
					2025	FISICO	0.00	0.00	0.00	0.00	0.00	1.00	0.00	0.00	0.00	0.00	0.00	0.00	1.00	
				COSTEO S/	0.00	0.00	0.00	0.00	0.00	193.00	0.00	0.00	0.00	0.00	0.00	0.00	193.00			
AOI00091100208	AGP - JEFATURA: SEMINARIOS PEDAGÓGICOS Y CONSULTORIA EXTERNA	211101 - JULIACA	CAPACITACION	Muy Alta	2023	FISICO	0.00	1.00	1.00	0.00	0.00	0.00	0.00	0.00	0.00	0.00	0.00	2.00		
						COSTEO S/	0.00	1,000.00	1,000.00	0.00	0.00	0.00	0.00	0.00	0.00	0.00	0.00	0.00	2,000.00	
					2024	FISICO	0.00	1.00	1.00	0.00	0.00	0.00	0.00	0.00	0.00	0.00	0.00	0.00	2.00	
						COSTEO S/	0.00	1,000.00	1,000.00	0.00	0.00	0.00	0.00	0.00	0.00	0.00	0.00	0.00	2,000.00	
					2025	FISICO	0.00	1.00	1.00	0.00	0.00	0.00	0.00	0.00	0.00	0.00	0.00	0.00	2.00	
				COSTEO S/	0.00	1,000.00	1,000.00	0.00	0.00	0.00	0.00	0.00	0.00	0.00	0.00	2,000.00				
AOI00091100209	AGP - JEFATURA: PREMIO A LA EXCELENCIA EN GESTIÓN ESCOLAR	211101 - JULIACA	ACCION	Muy Alta	2023	FISICO	0.00	0.00	0.00	0.00	0.00	0.00	0.00	0.00	0.00	0.00	1.00	1.00		
						COSTEO S/	0.00	0.00	0.00	0.00	0.00	0.00	0.00	0.00	0.00	0.00	0.00	4,675.00	4,675.00	
					2024	FISICO	0.00	0.00	0.00	0.00	0.00	0.00	0.00	0.00	0.00	0.00	0.00	1.00	1.00	
						COSTEO S/	0.00	0.00	0.00	0.00	0.00	0.00	0.00	0.00	0.00	0.00	0.00	0.00	4,675.00	4,675.00
					2025	FISICO	0.00	0.00	0.00	0.00	0.00	0.00	0.00	0.00	0.00	0.00	0.00	0.00	1.00	1.00
				COSTEO S/	0.00	0.00	0.00	0.00	0.00	0.00	0.00	0.00	0.00	0.00	0.00	4,675.00	4,675.00			
AOI00091100210	AGP - EBA: TALLERES DE FORTALECIMIENTO A DOCENTES DE EDUCACIÓN BÁSICA ALTERNATIVA.	211101 - JULIACA	CAPACITACION	Muy Alta	2023	FISICO	0.00	0.00	1.00	0.00	0.00	0.00	0.00	0.00	0.00	0.00	0.00	1.00		
						COSTEO S/	0.00	0.00	956.00	0.00	0.00	0.00	0.00	0.00	0.00	0.00	0.00	0.00	956.00	
					2024	FISICO	0.00	0.00	1.00	0.00	0.00	0.00	0.00	0.00	0.00	0.00	0.00	0.00	1.00	
						COSTEO S/	0.00	0.00	956.00	0.00	0.00	0.00	0.00	0.00	0.00	0.00	0.00	0.00	956.00	
					2025	FISICO	0.00	0.00	1.00	0.00	0.00	0.00	0.00	0.00	0.00	0.00	0.00	0.00	1.00	
				COSTEO S/	0.00	0.00	956.00	0.00	0.00	0.00	0.00	0.00	0.00	0.00	0.00	956.00				
AOI00091100211	AGP - EBA: TALLERES DE FORTALECIMIENTO A DIRECTIVOS DE EDUCACIÓN BÁSICA ALTERNATIVA	211101 - JULIACA	CAPACITACION	Muy Alta	2023	FISICO	0.00	0.00	1.00	0.00	0.00	0.00	0.00	0.00	0.00	0.00	0.00	1.00		
						COSTEO S/	0.00	0.00	372.00	0.00	0.00	0.00	0.00	0.00	0.00	0.00	0.00	0.00	372.00	
					2024	FISICO	0.00	0.00	1.00	0.00	0.00	0.00	0.00	0.00	0.00	0.00	0.00	0.00	1.00	
						COSTEO S/	0.00	0.00	372.00	0.00	0.00	0.00	0.00	0.00	0.00	0.00	0.00	0.00	372.00	
					2025	FISICO	0.00	0.00	1.00	0.00	0.00	0.00	0.00	0.00	0.00	0.00	0.00	0.00	1.00	
				COSTEO S/	0.00	0.00	372.00	0.00	0.00	0.00	0.00	0.00	0.00	0.00	372.00					
AOI00091100212	AGP - EBA: MONITORIO A LA GESTIÓN ESCOLAR DE EDUCACION BASICA ALTERNATIVA	211101 - JULIACA	ACCION	Muy Alta	2023	FISICO	0.00	1.00	0.00	0.00	0.00	0.00	0.00	0.00	0.00	0.00	0.00	1.00		
						COSTEO S/	0.00	100.00	0.00	0.00	0.00	0.00	0.00	0.00	0.00	0.00	0.00	0.00	100.00	
					2024	FISICO	0.00	1.00	0.00	0.00	0.00	0.00	0.00	0.00	0.00	0.00	0.00	0.00	1.00	



								COSTEO S/	0.00	69.00	0.00	0.00	0.00	0.00	0.00	0.00	0.00	0.00	0.00	69.00			
			2025					FISICO	0.00	1.00	0.00	0.00	0.00	0.00	0.00	0.00	0.00	0.00	0.00	1.00			
								COSTEO S/	0.00	69.00	0.00	0.00	0.00	0.00	0.00	0.00	0.00	0.00	0.00	69.00			
AOI00091100213	AGP - CEPTR: TALLERES DE FORTALECIMIENTO DE CAPACIDADES PEDAGÓGICAS A DOCENTES DE CETPROS..	211101 - JULIACA	ACCION	Muy Alta	2023	FISICO	0.00	1.00	0.00	0.00	0.00	0.00	0.00	0.00	0.00	0.00	0.00	0.00	0.00	1.00			
						COSTEO S/	0.00	372.00	0.00	0.00	0.00	0.00	0.00	0.00	0.00	0.00	0.00	0.00	0.00	0.00	0.00	372.00	
					2024	FISICO	0.00	1.00	0.00	0.00	0.00	0.00	0.00	0.00	0.00	0.00	0.00	0.00	0.00	0.00	0.00	0.00	1.00
						COSTEO S/	0.00	372.00	0.00	0.00	0.00	0.00	0.00	0.00	0.00	0.00	0.00	0.00	0.00	0.00	0.00	0.00	372.00
					2025	FISICO	0.00	1.00	0.00	0.00	0.00	0.00	0.00	0.00	0.00	0.00	0.00	0.00	0.00	0.00	0.00	0.00	1.00
								COSTEO S/	0.00	372.00	0.00	0.00	0.00	0.00	0.00	0.00	0.00	0.00	0.00	372.00			
AOI00091100214	AGP - CEPTR: TALLERES DE FORTALECIMIENTO DE CAPACIDADES Y GESTION A DIRECTIVOS DE CETPRO.	211101 - JULIACA	CAPACITACION	Muy Alta	2023	FISICO	0.00	1.00	0.00	0.00	0.00	0.00	0.00	0.00	0.00	0.00	0.00	0.00	0.00	0.00	1.00		
						COSTEO S/	0.00	50.00	0.00	0.00	0.00	0.00	0.00	0.00	0.00	0.00	0.00	0.00	0.00	0.00	0.00	50.00	
					2024	FISICO	0.00	1.00	0.00	0.00	0.00	0.00	0.00	0.00	0.00	0.00	0.00	0.00	0.00	0.00	0.00	0.00	1.00
						COSTEO S/	0.00	15.00	0.00	0.00	0.00	0.00	0.00	0.00	0.00	0.00	0.00	0.00	0.00	0.00	0.00	0.00	15.00
					2025	FISICO	0.00	1.00	0.00	0.00	0.00	0.00	0.00	0.00	0.00	0.00	0.00	0.00	0.00	0.00	0.00	0.00	1.00
								COSTEO S/	0.00	15.00	0.00	0.00	0.00	0.00	0.00	0.00	0.00	0.00	0.00	15.00			
AOI00091100215	AGP - CEPTR: MONITORIO A LA GESTIÓN ESCOLAR DE CETPROS	211101 - JULIACA	ACCION	Muy Alta	2023	FISICO	0.00	1.00	0.00	0.00	0.00	0.00	0.00	0.00	0.00	0.00	0.00	0.00	0.00	0.00	1.00		
						COSTEO S/	0.00	34.00	0.00	0.00	0.00	0.00	0.00	0.00	0.00	0.00	0.00	0.00	0.00	0.00	0.00	34.00	
					2024	FISICO	0.00	1.00	0.00	0.00	0.00	0.00	0.00	0.00	0.00	0.00	0.00	0.00	0.00	0.00	0.00	0.00	1.00
						COSTEO S/	0.00	24.00	0.00	0.00	0.00	0.00	0.00	0.00	0.00	0.00	0.00	0.00	0.00	0.00	0.00	0.00	24.00
					2025	FISICO	0.00	1.00	0.00	0.00	0.00	0.00	0.00	0.00	0.00	0.00	0.00	0.00	0.00	0.00	0.00	0.00	1.00
								COSTEO S/	0.00	24.00	0.00	0.00	0.00	0.00	0.00	0.00	0.00	0.00	0.00	24.00			
AOI00091100216	AGP - EBA: SEMINARIO DE FORTALECIMIENTO DE CAPACIDADES PEDAGÓGICAS, CULTURALES Y DEPORTIVAS INTER CEBAS DEL HAMBITO DE LA UGEL SAN ROMAN EN HOMENAJE AL XVII ANIVERSARIO DE LA MODALIDAD DE EBA	211101 - JULIACA	CAPACITACION	Muy Alta	2023	FISICO	0.00	0.00	1.00	0.00	0.00	0.00	0.00	0.00	0.00	0.00	0.00	0.00	0.00	0.00	0.00	1.00	
						COSTEO S/	0.00	0.00	210.00	0.00	0.00	0.00	0.00	0.00	0.00	0.00	0.00	0.00	0.00	0.00	0.00	210.00	
					2024	FISICO	0.00	0.00	1.00	0.00	0.00	0.00	0.00	0.00	0.00	0.00	0.00	0.00	0.00	0.00	0.00	0.00	1.00
						COSTEO S/	0.00	0.00	210.00	0.00	0.00	0.00	0.00	0.00	0.00	0.00	0.00	0.00	0.00	0.00	0.00	0.00	210.00
					2025	FISICO	0.00	0.00	1.00	0.00	0.00	0.00	0.00	0.00	0.00	0.00	0.00	0.00	0.00	0.00	0.00	0.00	1.00
								COSTEO S/	0.00	0.00	210.00	0.00	0.00	0.00	0.00	0.00	0.00	0.00	0.00	210.00			
AOI00091100217	AGP - CEPTR: SEMINARIO TALLER DE FORTALECIMIENTO DE CAPACIDADES EN (LAG) Y PROGRAMAS ACADÉMICOS PARA LOS DIRECTORES Y DOCENTES DE CETPROS PÚBLICOS Y PRIVADOS A NIVEL DE LA UGEL SAN ROMÁN	211101 - JULIACA	CAPACITACION	Muy Alta	2023	FISICO	0.00	0.00	0.00	0.00	0.00	0.00	0.00	0.00	1.00	0.00	0.00	0.00	0.00	0.00	1.00		
						COSTEO S/	0.00	0.00	0.00	0.00	0.00	0.00	0.00	0.00	800.00	0.00	0.00	0.00	0.00	0.00	800.00		
					2024	FISICO	0.00	0.00	0.00	0.00	0.00	0.00	0.00	0.00	1.00	0.00	0.00	0.00	0.00	0.00	0.00	1.00	
						COSTEO S/	0.00	0.00	0.00	0.00	0.00	0.00	0.00	0.00	0.00	800.00	0.00	0.00	0.00	0.00	0.00	800.00	
					2025	FISICO	0.00	0.00	0.00	0.00	0.00	0.00	0.00	0.00	1.00	0.00	0.00	0.00	0.00	0.00	0.00	1.00	
								COSTEO S/	0.00	0.00	0.00	0.00	0.00	0.00	800.00	0.00	0.00	0.00	800.00				

AOI00091100218	AGP - CEPTRON: CONCURSO DE EXPOFERIA DE EMPRENDIMIENTO LABORAL INTER CETPROS PÚBLICOS Y PRIVADOS DENOMINADO "EXPODEMOVENTA"	211101 - ACCION JULIACA	Muy Alta	2023	FISICO	0.00	0.00	0.00	0.00	0.00	0.00	0.00	0.00	1.00	0.00	0.00	0.00	1.00		
					COSTEO S/	0.00	0.00	0.00	0.00	0.00	0.00	0.00	0.00	0.00	0.00	390.00	0.00	0.00	0.00	390.00
				2024	FISICO	0.00	0.00	0.00	0.00	0.00	0.00	0.00	0.00	0.00	0.00	0.00	1.00	0.00	0.00	0.00
					COSTEO S/	0.00	0.00	0.00	0.00	0.00	0.00	0.00	0.00	390.00	0.00	0.00	0.00	390.00		
				2025	FISICO	0.00	0.00	0.00	0.00	0.00	0.00	0.00	0.00	1.00	0.00	0.00	0.00	1.00		
					COSTEO S/	0.00	0.00	0.00	0.00	0.00	0.00	0.00	0.00	390.00	0.00	0.00	0.00	390.00		
AOI00091100219	AGP - EBA: CONCURSO NACIONAL DE PROYECTOS DE INNOVACIÓN "SUPERATEK"	211101 - ACCION JULIACA	Muy Alta	2023	FISICO	0.00	0.00	0.00	0.00	0.00	0.00	0.00	0.00	1.00	0.00	0.00	0.00	1.00		
					COSTEO S/	0.00	0.00	0.00	0.00	0.00	0.00	0.00	0.00	0.00	0.00	215.00	0.00	0.00	0.00	215.00
				2024	FISICO	0.00	0.00	0.00	0.00	0.00	0.00	0.00	0.00	0.00	0.00	0.00	1.00	0.00	0.00	0.00
					COSTEO S/	0.00	0.00	0.00	0.00	0.00	0.00	0.00	0.00	215.00	0.00	0.00	0.00	215.00		
				2025	FISICO	0.00	0.00	0.00	0.00	0.00	0.00	0.00	0.00	1.00	0.00	0.00	0.00	1.00		
					COSTEO S/	0.00	0.00	0.00	0.00	0.00	0.00	0.00	0.00	215.00	0.00	0.00	0.00	215.00		
AOI00091100222	AGP. COMUNICACIÓN: PLAN DE MEJORA DE LOS APRENDIZAJES COMUNICACIÓN VITAL.	211101 - ACCION JULIACA	Muy Alta	2023	FISICO	0.00	0.00	0.00	1.00	0.00	0.00	0.00	0.00	0.00	0.00	0.00	0.00	0.00	1.00	
					COSTEO S/	0.00	0.00	0.00	300.00	0.00	0.00	0.00	0.00	0.00	0.00	0.00	0.00	0.00	0.00	300.00
				2024	FISICO	0.00	0.00	0.00	1.00	0.00	0.00	0.00	0.00	0.00	0.00	0.00	0.00	0.00	0.00	0.00
					COSTEO S/	0.00	0.00	0.00	300.00	0.00	0.00	0.00	0.00	0.00	0.00	0.00	0.00	300.00		
				2025	FISICO	0.00	0.00	0.00	1.00	0.00	0.00	0.00	0.00	0.00	0.00	0.00	0.00	0.00	1.00	
					COSTEO S/	0.00	0.00	0.00	300.00	0.00	0.00	0.00	0.00	0.00	0.00	0.00	0.00	300.00		
AOI00091100223	AGP - EDUCACION PARA EL TRABAJO: CONCURSO NACIONAL CREA Y EMPRENDE	211101 - ACCION JULIACA	Muy Alta	2023	FISICO	0.00	0.00	0.00	0.00	0.00	0.00	0.00	1.00	0.00	0.00	0.00	0.00	0.00	1.00	
					COSTEO S/	0.00	0.00	0.00	0.00	0.00	0.00	0.00	0.00	0.00	740.00	0.00	0.00	0.00	0.00	740.00
				2024	FISICO	0.00	0.00	0.00	0.00	0.00	0.00	0.00	0.00	0.00	1.00	0.00	0.00	0.00	0.00	1.00
					COSTEO S/	0.00	0.00	0.00	0.00	0.00	0.00	0.00	740.00	0.00	0.00	0.00	0.00	740.00		
				2025	FISICO	0.00	0.00	0.00	0.00	0.00	0.00	0.00	1.00	0.00	0.00	0.00	0.00	1.00		
					COSTEO S/	0.00	0.00	0.00	0.00	0.00	0.00	0.00	740.00	0.00	0.00	0.00	0.00	740.00		
AOI00091100229	FORMACION EN SERVICIOS A DOCENTE DE EDUCACIÓN BÁSICA REGULAR - PRIMARIA	211101 - ACCION JULIACA	Muy Alta	2023	FISICO	0.00	0.00	0.00	0.00	0.00	0.00	0.00	0.00	0.00	20.00	0.00	0.00	0.00	20.00	
					COSTEO S/	0.00	0.00	0.00	0.00	0.00	0.00	0.00	0.00	0.00	28,802.00	0.00	0.00	0.00	28,802.00	
				2024	FISICO	0.00	0.00	0.00	0.00	0.00	0.00	0.00	0.00	0.00	0.00	20.00	0.00	0.00	0.00	20.00
					COSTEO S/	0.00	0.00	0.00	0.00	0.00	0.00	0.00	0.00	28,802.00	0.00	0.00	0.00	28,802.00		
				2025	FISICO	0.00	0.00	0.00	0.00	0.00	0.00	0.00	0.00	20.00	0.00	0.00	0.00	20.00		
					COSTEO S/	0.00	0.00	0.00	0.00	0.00	0.00	0.00	0.00	28,802.00	0.00	0.00	0.00	28,802.00		

AEI.02.03 - ACCESO A SERVICIOS DE EDUCACIÓN DE CALIDAD PARA LA POBLACIÓN DE 3 A 16 AÑOS

CODIGO	ACTIVIDAD OPERATIVA	UBIGEO	U.M.	PRIORIDAD	PERIODO MULTIANUAL	META	PROGRAMACION MENSUAL												TOTAL ANUAL	
							01	02	03	04	05	06	07	08	09	10	11	12		
AOI00091100038	ASISTENCIA A FAMILIAS DE ESTUDIANTES DE CENTROS DE EDUCACION BASICA ESPECIAL PARA	211101 - FAMILIA JULIACA		Muy Alta	2023	FISICO	0.00	0.00	0.00	0.00	0.00	0.00	0.00	0.00	0.00	20.00	20.00	19.00	0.00	59.00
						COSTEO S/	0.00	0.00	0.00	0.00	0.00	0.00	0.00	0.00	0.00	166.00	166.00	168.00	0.00	500.00
						2024	FISICO	0.00	0.00	0.00	0.00	0.00	0.00	0.00	0.00	0.00	0.00	0.00	0.00	0.00
						COSTEO S/	0.00	0.00	0.00	0.00	0.00	0.00	0.00	0.00	166.00	166.00	168.00	0.00	500.00	

CODIGO	ACTIVIDAD OPERATIVA	UBIGEO	U.M.	PRIORIDAD	PERIODO MULTIANUAL	META	PROGRAMACION MENSUAL												TOTAL ANUAL								
							01	02	03	04	05	06	07	08	09	10	11	12									
	PARTICIPACION EN PROCESO EDUCATIVO				2025	COSTEO S/ FISICO COSTEO S/	0.00	0.00	0.00	0.00	0.00	0.00	0.00	0.00	0.00	0.00	0.00	0.00	0.00	0.00	0.00	0.00	0.00				
					2025	COSTEO S/	0.00	0.00	0.00	0.00	0.00	0.00	0.00	0.00	0.00	0.00	166.00	166.00	168.00	0.00	0.00	0.00	500.00				
AOI00091100039	ASISTENCIA A FAMILIAS DE ESTUDIANTES DE LOS PROGRAMAS DE INTERVENCION TEMPRANA PARA PARTICIPACION EN EL PROCESO EDUCATIVO	211101 - JULIACA	FAMILIA	Muy Alta	2023	FISICO COSTEO S/	0.00	0.00	0.00	0.00	0.00	0.00	0.00	0.00	0.00	0.00	12.00	11.00	11.00	0.00	0.00	0.00	34.00				
					2024	FISICO COSTEO S/	0.00	0.00	0.00	0.00	0.00	0.00	0.00	0.00	0.00	0.00	0.00	0.00	0.00	0.00	0.00	0.00	0.00	0.00	0.00	0.00	
					2024	FISICO COSTEO S/	0.00	0.00	0.00	0.00	0.00	0.00	0.00	0.00	0.00	0.00	0.00	0.00	0.00	0.00	203.00	203.00	203.00	0.00	0.00	0.00	609.00
					2025	FISICO COSTEO S/	0.00	0.00	0.00	0.00	0.00	0.00	0.00	0.00	0.00	0.00	0.00	0.00	0.00	0.00	203.00	203.00	203.00	0.00	0.00	0.00	609.00
					2025	FISICO COSTEO S/	0.00	0.00	0.00	0.00	0.00	0.00	0.00	0.00	0.00	0.00	0.00	0.00	0.00	0.00	0.00	0.00	0.00	0.00			
					2025	COSTEO S/	0.00	0.00	0.00	0.00	0.00	0.00	0.00	0.00	0.00	0.00	203.00	203.00	203.00	0.00	0.00	0.00	609.00				
CENTRO DE COSTO: 02.06 - AREA DE GESTION INSTITUCIONAL																											
OEI.02 - MEJORAR LOS NIVELES DE LOGROS DE APRENDIZAJE EN LOS (AS) ESTUDIANTES DE EDUCACIÓN BÁSICA; TÉCNICO PRODUCTIVO Y NO UNIVERSITARIA																											
AEI.02.01 - SERVICIOS DE EDUCACIÓN OPORTUNA; INTEGRAL Y DE CALIDAD A LA POBLACIÓN DE EDUCACIÓN BÁSICA																											
CODIGO	ACTIVIDAD OPERATIVA	UBIGEO	U.M.	PRIORIDAD	PERIODO MULTIANUAL	META	01	02	03	04	05	06	07	08	09	10	11	12	TOTAL ANUAL								
AOI00091100097	PLANIFICACIÓN: EVALUACIÓN DEL POI 2022, MEMORIA ANUAL 2022, FORMULACIÓN DEL POI MULTIANUAL 20224-2026, APROBACIÓN DEL POI 2023.	211101 - JULIACA	ACCION	Muy Alta	2023	FISICO COSTEO S/	1.00	0.00	1.00	1.00	0.00	0.00	0.00	0.00	0.00	0.00	0.00	0.00	1.00	4.00							
					2024	FISICO COSTEO S/	0.00	0.00	0.00	0.00	0.00	0.00	0.00	0.00	0.00	0.00	0.00	0.00	0.00	0.00	0.00	800.00	2,300.00				
					2024	FISICO COSTEO S/	0.00	0.00	0.00	0.00	0.00	0.00	0.00	0.00	0.00	0.00	0.00	0.00	0.00	0.00	0.00	0.00	0.00	0.00			
					2025	FISICO COSTEO S/	200.00	0.00	300.00	400.00	0.00	0.00	0.00	0.00	0.00	0.00	0.00	0.00	0.00	0.00	0.00	0.00	300.00	1,200.00			
AOI00091100100	ESTADÍSTICA: RESULTADOS DEL SERVICIO EDUCATIVO	211101 - JULIACA	ACCION	Muy Alta	2023	FISICO COSTEO S/	0.00	0.00	0.00	0.00	0.00	0.00	0.00	0.00	0.00	0.00	2.00	0.00	0.00	2.00							
					2024	FISICO COSTEO S/	0.00	0.00	0.00	0.00	0.00	0.00	0.00	0.00	0.00	845.00	0.00	0.00	0.00	0.00	845.00						
					2024	FISICO COSTEO S/	0.00	0.00	0.00	0.00	0.00	0.00	0.00	0.00	0.00	0.00	0.00	1,800.00	0.00	0.00	0.00	1,800.00					
					2025	FISICO COSTEO S/	0.00	0.00	0.00	0.00	0.00	0.00	0.00	0.00	0.00	0.00	0.00	0.00	845.00	0.00	0.00	0.00	845.00				
AOI00091100103	RACIONALIZACIÓN :ACTUALIZACIÓN DE LOS INSTRUMENTOS DE GESTIÓN	211101 - JULIACA	ACCION	Muy Alta	2023	FISICO COSTEO S/	0.00	0.00	0.00	0.00	1.00	0.00	0.00	0.00	1.00	0.00	0.00	0.00	0.00	2.00							
					2024	FISICO COSTEO S/	0.00	0.00	0.00	0.00	1.00	0.00	0.00	0.00	1.00	0.00	0.00	0.00	0.00	0.00	0.00	2.00					
					2024	FISICO COSTEO S/	0.00	0.00	0.00	0.00	300.00	0.00	0.00	0.00	300.00	0.00	0.00	0.00	0.00	0.00	0.00	600.00					
					2025	FISICO COSTEO S/	0.00	0.00	0.00	0.00	1.00	0.00	0.00	0.00	1.00	0.00	0.00	1.00	0.00	0.00	0.00	0.00	2.00				
AOI00091100104	INFRAESTRUCTURA EDUCATIVA : ELABORACIÓN DE EXPEDIENTES FÍSICOS PARA EL SANEAMIENTO	211101 - JULIACA	ACCION	Muy Alta	2023	FISICO COSTEO S/	0.00	0.00	0.00	0.00	0.00	0.00	2.00	3.00	0.00	3.00	3.00	0.00	0.00	11.00							
					2024	FISICO COSTEO S/	0.00	0.00	0.00	0.00	0.00	0.00	300.00	500.00	0.00	500.00	500.00	0.00	0.00	0.00	1,800.00						
					2024	FISICO COSTEO S/	0.00	0.00	0.00	0.00	5.00	0.00	0.00	0.00	0.00	0.00	5.00	0.00	0.00	0.00	10.00						
					2025	FISICO COSTEO S/	0.00	0.00	0.00	0.00	1,200.00	0.00	0.00	0.00	0.00	0.00	0.00	1,200.00	0.00	0.00	0.00	2,400.00					

	FÍSICO LEGAL DE LAS II.EE.					S/ FISICO COSTEO S/	0.00	0.00	0.00	0.00	5.00	0.00	0.00	0.00	0.00	0.00	5.00	0.00	0.00	10.00			
					2025		0.00	0.00	0.00	0.00	1,200.00	0.00	0.00	0.00	0.00	0.00	1,200.00	0.00	0.00	2,400.00			
AOI00091100105	ESPECIALISTA EN FINANZAS: EVALUACIÓN, FORMULACIÓN, APROBACIÓN DE LA GESTIÓN DEL PROCESO PRESUPUESTARIO 2023	211101 - JULIACA	ACCION	Muy Alta	2023	FISICO	0.00	1.00	0.00	0.00	0.00	0.00	1.00	0.00	0.00	0.00	1.00	0.00	0.00	3.00			
						COSTEO S/	0.00	400.00	0.00	0.00	0.00	0.00	500.00	0.00	0.00	400.00	0.00	0.00	0.00	0.00	1,300.00		
					2024	FISICO	0.00	1.00	0.00	0.00	0.00	1.00	0.00	0.00	0.00	0.00	0.00	0.00	0.00	0.00	1.00	0.00	3.00
						COSTEO S/	0.00	300.00	0.00	0.00	0.00	400.00	0.00	0.00	0.00	0.00	0.00	0.00	0.00	500.00	0.00	1,200.00	
					2025	FISICO	0.00	1.00	0.00	0.00	0.00	1.00	0.00	0.00	0.00	0.00	0.00	0.00	0.00	0.00	1.00	0.00	3.00
					2025	COSTEO S/	0.00	300.00	0.00	0.00	0.00	400.00	0.00	0.00	0.00	0.00	0.00	500.00	1,200.00				
AOI00091100125	PLANIFICACIÓN: DIFUSIÓN, EVALUACIÓN DEL PROYECTO EDUCATIVO LOCAL ( PEL ) 2022-2032	211101 - JULIACA	ACCION	Muy Alta	2023	FISICO	0.00	10.00	0.00	0.00	0.00	5.00	0.00	0.00	0.00	0.00	0.00	2.00	0.00	17.00			
						COSTEO S/	0.00	2,000.00	0.00	0.00	0.00	500.00	0.00	0.00	0.00	0.00	200.00	0.00	0.00	2,700.00			
					2024	FISICO	1.00	1.00	1.00	1.00	1.00	0.00	0.00	0.00	0.00	0.00	0.00	0.00	0.00	0.00	5.00		
						COSTEO S/	4,000.00	4,000.00	4,000.00	4,000.00	4,000.00	0.00	0.00	0.00	0.00	0.00	0.00	0.00	0.00	0.00	20,000.00		
					2025	FISICO	1.00	1.00	1.00	1.00	1.00	0.00	0.00	0.00	0.00	0.00	0.00	0.00	0.00	0.00	5.00		
					2025	COSTEO S/	4,000.00	4,000.00	4,000.00	4,000.00	4,000.00	0.00	0.00	0.00	0.00	0.00	0.00	20,000.00					
AOI00091100137	INFRAESTRUCTURA EDUCATIVA: REUNIONES Y MONITORIO DE MANTENIMIENTO DE LOCALES ESCOLARES	211101 - JULIACA	ACCION	Muy Alta	2023	FISICO	10.00	0.00	0.00	0.00	10.00	0.00	0.00	0.00	0.00	0.00	0.00	5.00	0.00	25.00			
						COSTEO S/	500.00	0.00	0.00	0.00	500.00	0.00	0.00	0.00	0.00	0.00	500.00	0.00	0.00	1,500.00			
					2024	FISICO	0.00	0.00	1.00	0.00	0.00	0.00	0.00	0.00	0.00	0.00	0.00	0.00	0.00	0.00	1.00		
						COSTEO S/	0.00	0.00	1,000.00	0.00	0.00	0.00	0.00	0.00	0.00	0.00	0.00	0.00	0.00	0.00	1,000.00		
					2025	FISICO	0.00	0.00	1.00	0.00	0.00	0.00	0.00	0.00	0.00	0.00	0.00	0.00	0.00	0.00	1.00		
					2025	COSTEO S/	0.00	0.00	1,000.00	0.00	0.00	0.00	0.00	0.00	0.00	0.00	0.00	1,000.00					
AOI00091100138	JEFATURA DE AGI: PROCESOS GESTIÓN 2023: CONTRATO DOCENTE , ROTACIÓN PERSONAL ADMINISTRATIVO, REASIGNACIÓN DOCENTE, ENCARGATURAS CARGOS DIRECTIVOS,	211101 - JULIACA	ACCION	Muy Alta	2023	FISICO	1.00	0.00	0.00	2.00	0.00	0.00	0.00	0.00	1.00	1.00	1.00	0.00	6.00				
						COSTEO S/	500.00	0.00	0.00	500.00	0.00	0.00	0.00	500.00	500.00	400.00	0.00	2,400.00					
					2024	FISICO	1.00	0.00	0.00	0.00	0.00	0.00	0.00	0.00	1.00	1.00	0.00	3.00					
						COSTEO S/	800.00	0.00	0.00	0.00	0.00	0.00	0.00	0.00	800.00	400.00	0.00	2,000.00					
					2025	FISICO	1.00	0.00	0.00	0.00	0.00	0.00	0.00	0.00	1.00	1.00	0.00	3.00					
					2025	COSTEO S/	800.00	0.00	0.00	0.00	0.00	0.00	0.00	800.00	400.00	0.00	2,000.00						

AEI.02.02 - ADIESTRAMIENTO INTEGRAL Y DE CALIDAD PARA DOCENTES DE EDUCACIÓN BÁSICA																					
CODIGO	ACTIVIDAD OPERATIVA	UBIGEO	U.M.	PRIORIDAD	PERIODO MULTIANUAL	META	PROGRAMACION MENSUAL												TOTAL ANUAL		
							01	02	03	04	05	06	07	08	09	10	11	12			
AOI00091100099	ESTADÍSTICA :CENSO EDUCATIVO 2023	211101 - JULIACA	DOCUMENTO	Alta	2023	FISICO	0.00	0.00	0.00	0.00	0.00	1.00	0.00	0.00	0.00	0.00	0.00	0.00	1.00	2.00	
						COSTEO S/	0.00	0.00	0.00	0.00	0.00	1,200.00	0.00	0.00	0.00	0.00	0.00	0.00	1,000.00	2,200.00	
						FISICO	0.00	0.00	0.00	0.00	0.00	0.00	0.00	0.00	0.00	0.00	0.00	0.00	0.00	0.00	0.00
						COSTEO S/	0.00	0.00	0.00	0.00	700.00	0.00	0.00	0.00	0.00	0.00	0.00	0.00	0.00	0.00	700.00
						FISICO	0.00	0.00	0.00	0.00	0.00	0.00	0.00	0.00	0.00	0.00	0.00	0.00	0.00	0.00	0.00
					2025	COSTEO S/	0.00	0.00	0.00	0.00	700.00	0.00	0.00	0.00	0.00	0.00	0.00	700.00			

AOI00091100101	RACIONALIZACIÓN: CAPACITACIÓN Y MONITOREO DEL PROCESO DE RACIONALIZACIÓN 2023	211101 - JULIACA	ACCION	Alta	2023	FISICO	0.00	0.00	0.00	0.00	1.00	1.00	0.00	0.00	0.00	0.00	0.00	2.00			
						COSTEO	0.00	0.00	0.00	0.00	600.00	400.00	0.00	0.00	0.00	0.00	0.00	0.00	0.00	1,000.00	
					2024	FISICO	0.00	0.00	0.00	0.00	1.00	1.00	0.00	0.00	0.00	0.00	0.00	0.00	0.00	0.00	2.00
						COSTEO	0.00	0.00	0.00	0.00	600.00	400.00	0.00	0.00	0.00	0.00	0.00	0.00	0.00	0.00	1,000.00
					2025	FISICO	0.00	0.00	0.00	0.00	1.00	1.00	0.00	0.00	0.00	0.00	0.00	0.00	0.00	0.00	2.00
						COSTEO	0.00	0.00	0.00	0.00	600.00	400.00	0.00	0.00	0.00	0.00	0.00	0.00	0.00	0.00	1,000.00

COSTEO TOTAL AÑO 2023 S/ 162,044,531.00  
 COSTEO TOTAL AÑO 2024 S/ 162,048,039.00  
 COSTEO TOTAL AÑO 2025 S/ 162,051,739.00

U.M. = Unidad de Medida