

“Decenio de la Igualdad de Oportunidades para Mujeres y Hombres”

“Año de la Unidad, la Paz y el Desarrollo.”

**GOBIERNO REGIONAL PUNO
GERENCIA REGIONAL DE DESARROLLO SOCIAL**

PLAN OPERATIVO INSTITUCIONAL MULTIANUAL 2024-2026



Unidad Ejecutora: 000911

**UNIDAD DE GESTION EDUCATIVA LOCAL
SAN ROMAN - JULIACA**

**Pliego: 458 - Gobierno Regional
Del Departamento De Puno**

JULIACA, Abril de 2023



INTERESADO

Resolución Directoral N° 1766 - 2023-DUGEL-SR

JULIACA 27 ABR 2023

VISTO:

El Informe N° 0335-2023-GRP-GRDS-DREP-UGEL SR- AGI/PL, Sobre formulación del POI Multianual 2024-2026 de la Unidad Ejecutora 911 Educación San Román.

CONSIDERANDO:

Que, el Plan Operativo Institucional (POI) comprende la Programación Multianual de las Actividades Operativas necesarias para ejecutar las Acciones Estratégicas Institucionales (AEI) definidas en el Plan Estratégico Institucional (PEI), 2021-2026, respetando el período de vigencia del PEI, además, establece los recursos financieros y las metas físicas mensuales para cada periodo anual con programación física y financiera, en relación con los logros esperados de los objetivos estratégicos del PEI;

Que, el numeral 71.2 del artículo 71 del Texto Único Ordenado de la Ley N° 28411, Ley General del Sistema Nacional de Presupuesto, aprobado con D.S. N° 304-2012-EF, establece que el Presupuesto Institucional se articula con el Plan Estratégico de la Entidad, desde una perspectiva de mediano y largo plazo, a través de los Planes Operativos Institucionales, en aquellos aspectos orientados a la asignación de los fondos públicos conducentes al cumplimiento de las metas y objetivos de la Entidad, conforme a su escala de prioridades;

Que, mediante Decreto Legislativo N° 1088, Ley del Sistema Nacional de Planeamiento Estratégico y del Centro Nacional de Planeamiento Estratégico, se crea el Centro Nacional de Planeamiento Estratégico (CEPLAN), como órgano rector y orientador del Sistema Nacional de Planeamiento Estratégico (SINAPLAN)

Que, mediante Resolución de Presidencia de Consejo Directivo N° 033-2017-CEPLAN/PCD, se aprueba la "Guía para el Planeamiento Institucional", cuyo contenido y sus modificaciones son aplicables para las entidades que integran el Sistema Nacional de Planeamiento en los tres niveles de Gobierno, pautas para la elaboración, implementación, seguimiento, evaluación y mejora continua de las políticas y planes institucionales de las entidades, en el marco del ciclo de planeamiento estratégico para la mejora continua, las políticas de estado para el desarrollo nacional, la visión del Perú al 2050, la política general de gobierno y las políticas nacionales, sectoriales y territoriales.

Que, en el numeral 6.2 Elaboración y aprobación del POI, establece que La entidad elabora y aprueba su POI Multianual con la finalidad de orientar la asignación de recursos al logro de las metas prioritarias por un periodo no menor de tres (3) años y que el POI Multianual de la entidad debe registrar la priorización de cada Actividad Operativa, según niveles establecidos, sobre la base de la Ruta Estratégica definida en el PEI.

Que, la Guía de Planeamiento Institucional establece el 30 de abril como plazo máximo para el registro y aprobación del Plan Operativo Institucional (POI) Multianual 2024-2026 en el aplicativo CEPLAN V.01, posterior a dicho registro, las entidades identifican y valorizan los bienes, servicios y obras necesarios para el cumplimiento de sus actividades operativas, como base para la programación Multianual de Bienes, Servicios y Obras. A través del cuadro Multianual de necesidades 2024-2026. por parte de los titulares de las entidades de los tres niveles de Gobierno.

Que, en cumplimiento de las disposiciones antes mencionadas, se ha formulado el Plan Operativo Institucional Multianual 2024-2026 de la Unidad Ejecutora 911 Educación San Román, con participación de los responsables de las unidades de costeo, quienes hicieron llegar las propuestas consolidadas en el presente POI Multianual.

Que, mediante el informe N° 0335-2023-GRP-GRDS- DREP- UGEL SR- AGI/PI., el especialista en planificación del Area de Gestión Institucional, solicita se emita la Resolución de Aprobación del Plan Operativo Institucional (POI) Multianual 2024-2026, que corresponde a la UE. 0911 Educación San Román, a fin de cumplir con los objetivos propuestos en el marco de la Ley del Presupuesto.

Estando visado por el jefe del Area de: Gestión Institucional, Administración y Asesoría Jurídica.

De conformidad con el DL. N° 25762 Ley Orgánica del Ministerio de Educación, modificado por la Ley 26510, Ley N° 26510, Ley N° 31638 Ley del Presupuesto del Sector Público para el año 2023, DS. N° 015-2002-ED. Reglamento de Organización y Funciones de las Direcciones Regionales de Educación y de las Unidades de Gestión Educativa Local. RS N° 203-2002-ED. Aprobación el ámbito jurisdiccional, organizacional interna y CAP de las DRE y UGEL.

SE RESUELVE:

APROBAR. - El Plan Operativo Institucional (POI) Multianual 2024-2026 de la Unidad Ejecutora 911 Educación San Román, conforme al documento que como Anexo forma parte integrante de la presente Resolución.

ENCARGAR. - Al Area de Gestión Institucional y Administración a modificar el POI Multianual en el año respectivo, en función al PIA aprobado por el Gobierno Regional, a solicitud de los Centros de Costo, para el avance continuo de cumplimiento de los Objetivos Estratégicos, Acciones Estratégicas y Actividades Operativas.

REGISTRESE Y COMUNIQUESE

FIRMADO ORIGINAL

DR. LUIS JARID MAMANI LLANO
DIRECTOR DE LA UNIDAD DE GESTIÓN EDUCATIVA LOCAL
SAN ROMÁN

LO QUE TRANSCRIBO A U.I.
PARA SU CONOCIMIENTO Y
FINES CONSIGUIENTES.



Lic. D. Giordana Mashico Calvo
ESPECIALISTA ADMINISTRATIVO I (e)
DRE - SAN ROMÁN
DOCUMENTARIO

LJMLL/DUGEL.SR
FCA/DAGA
DYCC/DAGI
AEZZ/DAAJ
RMS/Proy.
Proy. Nro.1921-2023.

INDICE

PRESENTACIÓN	3
1.- BASE LEGAL	4
2.- DECLARACIÓN DE POLÍTICA INSTITUCIONAL. (PEI 2021-2026).....	4
3.- MISIÓN INSTITUCIONAL.	7
4.- BREVE DESCRIPCIÓN DE LA INSTITUCIÓN:	8
4.1. Organigrama Estructural:	8
4.2. Funciones Generales:	10
4.3.- Competencias Exclusivas.	11
4.4.- Competencias Compartidas.	11
5.- ACCIONES ESTRATÉGICAS INSTITUCIONALES (AEI) PRIORIZADAS POR OBJETIVO ESTRATÉGICO INSTITUCIONAL (OEI). (PEI 2021-2026).	11
6.-PROGRAMACIÓN MULTIANUAL DE ACTIVIDADES Y PRESUPUESTO 2024- 2026. (reporte del aplicativo V.01 CEPLAN)	14
6.1.- Programación Multianual de presupuesto de la Unidad Ejecutora (Cuadro resumen de presupuesto por centros de costo)	14
6.2.- Programación Multianual de actividades de la Unidad Ejecutora 911 Educación San Román 2024- 2026: Anexo B-4 CEPLAN V.01.....	14

PRESENTACIÓN

El Plan Operativo Institucional (POI) es una herramienta de Gestión Institucional de corto plazo que contiene la programación de las actividades operativas necesarias para ejecutar las Acciones Estratégicas Institucionales y llegar a los Objetivos Estratégicos Institucionales, definidas en el PEI 2021-2026 aprobado por R.E.R N° 179-2023-GR PUNO/GR, verificado y validado por el CEPLAN establece los recursos financieros y las metas físicas mensuales y anuales, (programación física y financiera).

El presente Plan Operativo Institucional-POI Multianual 2024-2026 es el instrumento de gestión que orienta la necesidad de recursos para implementar la identificación de la estrategia institucional que contribuya a fortalecer el desempeño institucional y que permite monitorear la realización de las metas priorizadas por la institución, así como la ejecución presupuestaria programada que refleja el cumplimiento de las metas con la ejecución presupuestal.

En ese contexto el Área de Gestión Institucional mediante el especialista en planificación, como órgano de línea encargado de conducir el planeamiento institucional de la Unidad de Gestión Educativa Local de San Román, ha consolidado y elaborado el presente documento de gestión para los años fiscales 2024-2026, considerado como anteproyecto del POI 2024.

Finalmente, el presente documento se elabora en base a la estructura de planes multianuales emanadas por el CEPLAN, cuyo plazo de elaboración y aprobación se sujeta a lo establecido en el oficio múltiple N° 028-2023-GR-PUNO/GRPPAT ampliado para su ingreso hasta el 30 de abril del presente año, fecha de cierre del aplicativo CEPLAN V.01 procediéndose a la emisión del acto resolutorio y posterior publicación en el portal de transparencia de la institución, poniendo al alcance del público en general que indica la normatividad vigente.

De acuerdo a la guía de planeamiento institucional, el presente POI Multianual puede ser ajustado luego de la aprobación correspondiente, en ese entender algunas actividades operativas pueden ser ajustadas en función al PIA 2024 luego de su aprobación de la Ley anual del presupuesto de la república para el año 2024, luego de ser aprobado y comunicado por el Gobierno Regional Puno mediante acto resolutorio.

1.- BASE LEGAL.

- Constitución Política del Perú.
- Ley N° 27783 – Ley de Bases de la Descentralización.
- Ley N° 27867 – Ley Orgánica de Gobiernos Regionales y su modificatoria Ley N° 27867.
- Ley N° 28522 – Ley del Sistema Nacional de Planeamiento Estratégico y del CEPLAN.
- Ley N° 28411 – Ley General del Sistema de Presupuesto.
- Ley N° 27658 – Ley Marco de Modernización de la Gestión del Estado.
- Ley N° 27806 – Ley de Transparencia y Acceso a la Información Pública.
- Ley N° 27815 – Ley del Código de ética de la Función Pública.
- Ley N° 31365 – Ley del Presupuesto del Sector Público 2022
- D. Leg. N° 1440 – Sistema nacional de presupuesto público que establece el principio de Programación Multianual.
- Ordenanza Regional N° 008-2008-CR/GRP, aprueba “Reglamento de organización y Funciones” del Gobierno Regional Puno y su modificatoria la OR N° 002-2018-GR Puno/CRP.
- Resolución de Presidencia de Consejo Directivo N° 00016-2019-CEPLAN/PCD: Guía modificada de Planeamiento Institucional.

2.- DECLARACIÓN DE POLÍTICA INSTITUCIONAL. (PEI 2021-2026)

La Gestión del Gobierno Regional Puno, está enmarcada en las políticas de Estado del Acuerdo Nacional, políticas generales del Gobierno hacia el Bicentenario y objetivos estratégicos del Plan de Desarrollo Regional Concertado Puno al 2021, los cuales están centrados al mejoramiento del nivel de vida de la población, mediante la dotación de servicios de calidad; para lo cual, es necesario el cierre de brechas de infraestructura o de acceso a servicios hacia el ciudadano; en este contexto la política institucional regional, se enmarca en los objetivos y lineamientos siguientes:

Mejoramiento de las condiciones de vida de la población

- Reducir los altos índices de pobreza y pobreza extrema, mediante la diversificación de actividades productivas.
- Fomentar el derecho de la igualdad de oportunidades entre los hombres y las mujeres. - Generar fuentes de empleo, mediante la diversificación de actividades productivas.

Desarrollo social y bienestar de la población

- Disminuir los niveles de desnutrición crónica de niños y niñas de menores de 5 años.
- Reducir la anemia infantil de niños y niñas de 6 a 36 meses de edad.
- Mejorar los servicios de salud, con enfoque intercultural, mediante el mejoramiento y equipamiento de los establecimientos de salud.
- Mejorar los logros de aprendizaje en educación básica,
- Promover la ampliación de los servicios básicos del sistema de agua potable y alcantarillado en todos los centros poblados.
- Promover la construcción de viviendas ecológicas saludables con los servicios básicos en especial en las zonas alto andinas.
- Mejorar la infraestructura deportiva y cultural en las principales ciudades de la región.

Desarrollo económico, competitivo y sostenible

- Impulsar una agricultura competitiva, para incrementar los niveles de producción y productividad de los cultivos y crianza de especies pecuarias.
- Construcción y mejoramiento de infraestructura de riego.
- Promover la transformación de productos de origen regional, para generar valor agregado.
- Mejoramiento de la infraestructura red vial departamental, para dinamizar las actividades productivas.
- Promover a nivel nacional los recursos y atractivos turísticos, para generar la afluencia de turistas nacionales y extranjeros.

- Impulsar la crianza de truchas en jaulas flotantes, en especial en el lago Titicaca, lagunas alto andinas.

Desarrollo institucional y modernización del Estado

- Promover una cultura de integridad y ética pública en los servidores públicos.
- Implementar el servicio de conectividad en los establecimientos de salud, instituciones educativas y centros poblados del ámbito rural.
- Implementar la gestión por procesos y promover la simplificación administrativa en las dependencias de Gobierno Regional.
- Mejorar los procesos de la gestión pública, a través de la innovación y aprovechamiento de nuevas tecnologías para optimizar el desempeño de los servidores públicos.
- Implementación de los instrumentos de gestión en el marco de la modernización.

Lucha contra la corrupción

- Combatir la corrupción en todas las dependencias del Gobierno Regional.
- Implementar las acciones de transparencia y acceso a la información pública.
- Fortalecer mecanismos para la gestión de denuncias por presuntos actos de corrupción -Garantizar la integridad y transparencia en las contrataciones de obras, bienes y servicios.
- Promover la participación de la sociedad civil organizada en los espacios de concertación regional:

3.- MISIÓN INSTITUCIONAL.

GOBIERNO REGIONAL

“Promover el desarrollo integral y sostenible de la región Puno, con autonomía e igualdad de oportunidades, transparente, competitiva y concertada”

UGEL SAN ROMAN

“La UGEL, las instituciones educativas y la sociedad organizada de la Provincia de San Román, están al servicio de la formación integral de los estudiantes”. en tal sentido:

- Asumen la formación de estudiantes líderes, competitivos, investigadores, transformadores, con valores andinos y con alta calidad humana.
- Contribuyen al fomento y realizaciones de investigaciones científica, tecnológica y humanista.
- Dentro los procesos de asesoramiento, capacitación y formación docente, prioriza el ejemplo y la demostración teórico – práctico en el aula, por resultados.
- Promociona el desarrollo humano con identidad cultural andina para la interculturalidad, como protagonista del desarrollo social y económico de la Región.
- Exige y garantiza una sociedad educadora en valores, especialmente en la familia y de los medios de comunicación local.

4.- BREVE DESCRIPCIÓN DE LA INSTITUCIÓN:

4.1. Organigrama Estructural:

ORGANIGRAMA ESTRUCTURAL DE LA UNIDAD DE GESTION EDUCATIVA LOCAL SAN ROMAN
La Unidad de Gestión Educativa Local de San Román-Juliaca, según la Ordenanza Regional N° 01-2017-GR PUNO-CRP tiene la siguiente estructura,

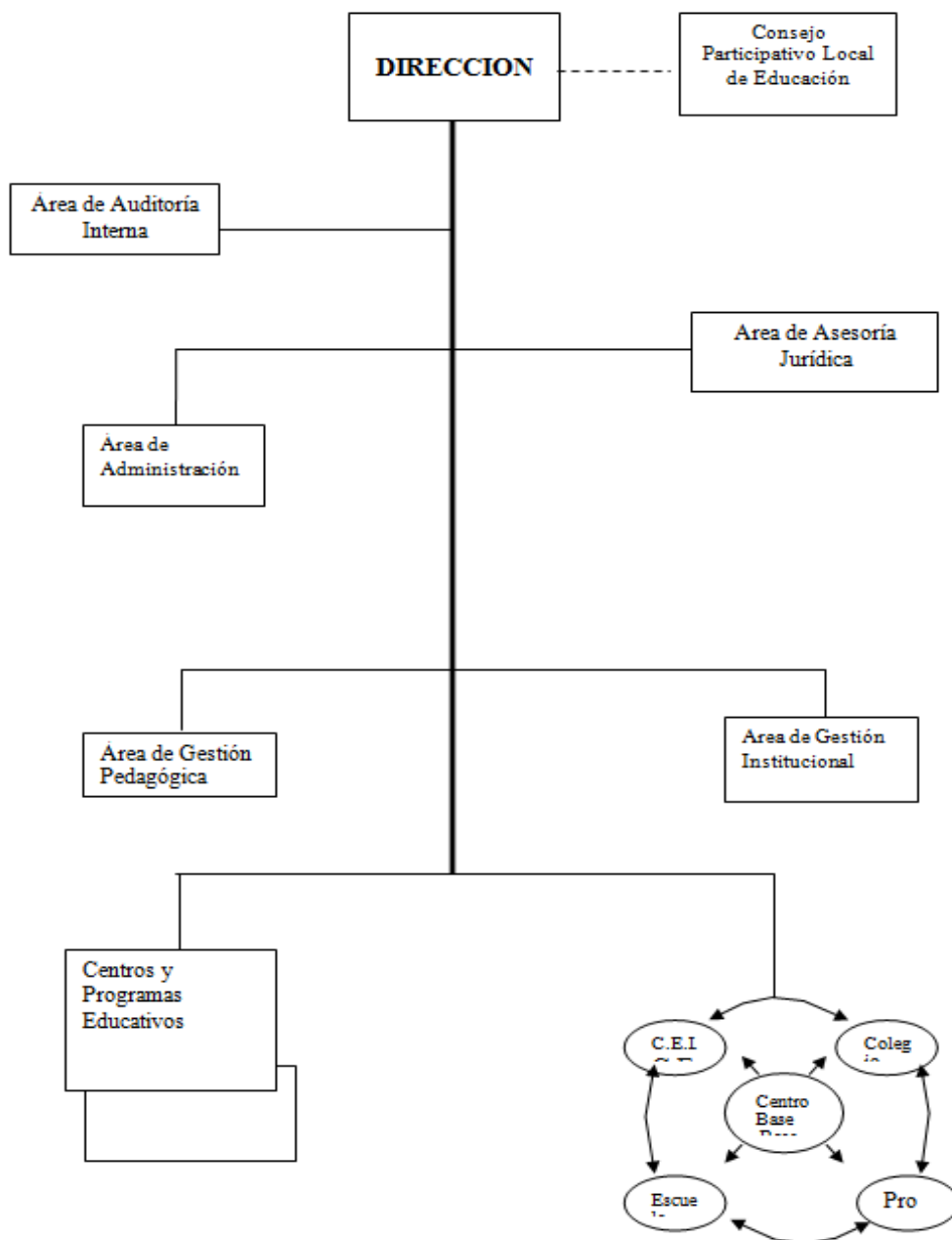

Denominación del Órgano: Dirección

- Director de Unidad de Gestión Educativa Local San Román
- Especialista Administrativo I
- Periodista I
- Técnico Administrativo I
- Secretaria II

Denominación del Órgano: Área de Gestión Pedagógica

- Jefe de Gestión Pedagógica
- Especialista de Educación Básica Regular Inicial (02)
- Especialista de Educación Básica Regular Primaria (03)
- Especialista de Educación Intercultural Bilingüe
- Especialista de Educación Básica Regular Secundaria (07)
- Especialista de Educación Técnico Productiva
- Especialista en Educación (02)
- Asistente en Servicios de Educación y Cultura I
- Secretaria.

Denominación del Órgano: Área de Gestión Institucional

- Director de Sistema Administrativo II
- Planificador I
- Estadístico I
- Especialista en Racionalización I
- Especialista en Finanzas I
- Ingeniero I
- Secretaria I

Denominación del Órgano: Área de Administración

- Director del Sistema Administrativo II
- Contador I
- Tesorero I
- Especialista Administrativo I – Abastecimiento
- Especialista Administrativo I – Personal
- Especialista Administrativo I – Remuneraciones y pensiones
- Analista en Sistemas PAD I – Cómputo
- Técnico Administrativo I – Movimiento Personal
- Técnico Administrativo I - Escalafón
- Técnico Administrativo I – Abastecimiento
- Técnico Administrativo I – Patrimonio
- Cajero I
- Operador PAD I
- Secretaria I
- Chofer I
- Chofer I
- Trabajador de Servicio II
- Trabajador de Servicio II

Denominación del Órgano: Área de Asesoría Jurídica

- Director de Sistema Administrativo II
- Abogado I
- Secretaria I

Denominación del Órgano: Área de Auditoría Interna

- Director de Sistema Administrativo II
- Auditor I
- Especialista en Inspectoría I
- Secretaria

Total; 56 Cargos

Es necesario indicar que la UGE.SR. inicio su funcionamiento con 53 cargos. Adicionándose personal CAS Variable en función al presupuesto

4.2. Funciones Generales:

- Dirigir y evaluar la adecuación y aplicación de la política y normatividad del sector en su ámbito territorial y liderar el proceso de mejoramiento continuo de la calidad, equidad y democratización del servicio educativo.
- Conducir y orientar la formulación, implementación y evaluación del Proyecto Educativo Local en coordinación con el Consejo Participativo de Educación (COPALE) de la provincia de San Román, así como aprobar el Plan Operativo Institucional (POI).
- Orientar y evaluar las acciones conducentes al desarrollo de la educación, ciencia y tecnología, cultura, recreación y deporte en el ámbito regional.
- Conducir e incrementar la productividad y eficiencia de los procesos de gestión pedagógica, institucional y administrativa.
- Impulsar la descentralización efectiva de la gestión pedagógica, institucional y administrativa y el fortalecimiento de la gestión educativa.
- Coordinar, sobre de su competencia, con las entidades públicas y privadas que trabajan a favor de la educación, la ciencia y tecnología, la cultura, recreación y el deporte provincial, mediante la celebración de convenios y/o contratos.
- Orientar la formulación, ejecución y evaluación del presupuesto en el ámbito provincial.
- Establecer e implementar mecanismos de participación y vigilancia ciudadana para garantizar una gestión transparente y equitativa.
- Conformar equipos funcionales de trabajo para apoyar la gestión pedagógica, institucional y administrativa de la UGEL y de los centros y programas educativos.
- Aplicar estrategias efectivas y pertinentes para disminuir drásticamente el analfabetismo y apoyar los programas de organización multisectorial de alfabetización.
- Informar a las entidades oficiales correspondientes de la opinión pública de los resultados de su gestión.
- Identificar las necesidades de capacitación del personal del personal docente y administrativo y desarrollar programas de capacitación, así como brindar facilidades para la superación profesional.

- Determinar las necesidades de infraestructura y equipamiento, así como participar en su construcción y mantenimiento en coordinación y con el apoyo del Gobierno Local y Regional.
- Delegar funciones y atribuciones que faciliten y flexibilicen la descentralización de la gestión educativa.
- Emitir Resoluciones Directorales de diferentes tipos de su jurisdicción.

4.3.- Competencias Exclusivas.

- Fortalecer la gestión de los directores/as, subdirectores/as y Plana Jerárquica en el liderazgo pedagógico y gestión pública, al inicio, durante y final del calendario cívico escolar para lograr el sostenimiento continuo de los logros de aprendizaje de nuestros estudiantes.
- Fortalecer el Monitoreo y acompañamiento pedagógico y práctica pedagógica en nuestros docentes.
- Fortalecer las tecnologías de la información y comunicación en la sede administrativa, niveles y programas educativos.

4.4.- Competencias Compartidas.

- Gestión de los servicios educativos de la educación básica regular, con criterios de interculturalidad orientada a potenciar la formación para el desarrollo.
- Fortalecer las alianzas estratégicas a nivel local, regional, nacional e internacional con los sectores involucrados en la educación.
- Coordinar activamente con el sector salud, defensa civil, defensoría del pueblo, Ministerio de la mujer, etc. Para prever las enfermedades y vacunación, primeros auxilios, desastres naturales, violencia infantil, señalización de seguridad, fumigación, etc. en todas las instituciones educativas y sede administrativa del ámbito de la UGEL San Román.

5.- ACCIONES ESTRATÉGICAS INSTITUCIONALES (AEI) PRIORIZADAS POR OBJETIVO ESTRATÉGICO INSTITUCIONAL (OEI). (PEI 2021-2026).

Los objetivos estratégicos institucionales, orientan la gestión de la entidad hacia el logro de los objetivos estratégicos sectoriales y/o territoriales. Definen los cambios que la entidad pretende lograr en las condiciones de los ciudadanos, o en el entorno en que estos se desenvuelven.

TABLA NRO. 01

OBJETIVO ESTRATÉGICO INSTITUCIONAL (OEI)

CÓDIGO	OBJETIVO ESTRATÉGICO INSTITUCIONAL	INDICADOR
OEI: 02	Mejorar los niveles de logros de aprendizaje en los (as) estudiantes de educación básica, técnico productivo y no universitaria	Porcentaje de estudiantes de educación primaria de EBR con nivel satisfactorio en matemática
		Porcentaje de estudiantes de educación primaria de EBR con nivel satisfactorio en comunicación
		Porcentaje de estudiantes de educación secundaria de EBR con nivel satisfactorio en matemática
		Porcentaje de estudiantes de educación secundaria de EBR con nivel satisfactorio en comunicación
		Porcentaje de estudiantes de educación secundaria de EBR con nivel satisfactorio en ciencias sociales
		Porcentaje de estudiantes de educación secundaria de EBR con nivel satisfactorio en ciencia tecnología
		Porcentaje de asistencia de población de 3 a 16 años que accede a la educación básica
		Porcentaje de asistencia de población de 3 a 16 años que accede a la educación básica
OEI: 03	Fortalecer la Gestión Institucional	Índice de desempeño Institucional de Gestión

Fuente: PEI 2021-2026

ACCIONES ESTRATÉGICAS INSTITUCIONALES.

Las acciones estratégicas institucionales, son iniciativas que contribuyen a implementar la estrategia establecida por los OEI, las cuales se concretan en productos (bienes o servicios) que el Gobierno Regional de Puno, entrega a usuarios, tomando en cuenta sus competencias y funciones, definidas en el marco del Plan Estratégico de Desarrollo Nacional.

TABLA NRO. 02

CÓDIGO OBJETIVO ESTRATÉGICO	CÓDIGO ACCIÓN ESTRATÉGICA	ACCIÓN ESTRATÉGICA	INDICADOR
OEI: 02 Mejorar los niveles de logros de aprendizaje en los (as) estudiantes de educación básica, técnico productivo y no universitaria	AEI: 02.01	Servicios de educación oportuna, integral y de calidad a la población de educación básica	Porcentaje de la población de educación básica que recibe servicios educativos en forma oportuna integral y de calidad
	AEI:02.02	Adiestramientos docentes de educación integral y de calidad para educación básica.	Porcentaje de docentes de educación básica capacitados en forma integral y con calidad
	AEI: 03	Acceso a servicios de educación de calidad para la Población de 3 a 16 años	Porcentaje de asistencia de la población de 3 a 16 años a educación de calidad
	AEI:04	Servicio educativo integral y de calidad a los (as) estudiantes de educación superior no universitaria	Porcentaje de estudiantes de educación superior no universitaria con formación profesional integral y de calidad
	AEI:05	Servicio educativo integral a los (as) estudiantes de educación técnico Productiva	Porcentaje de estudiantes de CETPRO con formación técnica integral
OEI: 03 Fortalecer la Gestión Institucional	AEI: 03.03	Capacidades fortalecidas de manera permanente a los servidores públicos.	Porcentaje de servidores públicos capacitados en forma permanente.
	AEI:03.04	Instrumentos de gestión implementados en las dependencias del Gobierno Regional.	Numero de instrumentos de gestión implementados en las dependencias del GOREPUNO.

FUENTE: PEI 2021-2026

6.-PROGRAMACIÓN MULTIANUAL DE ACTIVIDADES Y PRESUPUESTO 2024-2026. (reporte del aplicativo V.01 CEPLAN)

**6.1.- Programación Multianual de presupuesto de la Unidad Ejecutora
(Cuadro resumen de presupuesto por centros de costo)**

TABLA N° 03

Centro de costo/Años	2024	2025	2026
Dirección	36,000.00	37,100.00	38,200.00
Area Auditoría Interna	1,100.00	1,100.00	1,100.00
Area Asesoría Jurídica	8,600.00	7,300.00	7,500.00
Area de Administración	178,699,605.04	178,794,076.01	182,390,155.83
Area Gestión Pedagógica	454,834.00	466,021.00	477,931.00
Area Gestión Institucional	56,201.00	37,150.00	42,500.00
TOTAL S/	179,256,340.04	179,342,747.01	182,957,386.83

Fuente: Anexo B-4 CEPLAN

**6.2.- Programación Multianual de actividades de la Unidad Ejecutora 911
Educación San Román 2024-2026: Anexo B-4 CEPLAN V.01**

6.3 POI MULTIANUAL VIA WEB: <https://ugelsanroman.gob.pe/transparencia/>

6.2.1 Programación mensual del centro de costo de Dirección

Anexo B-4
PLAN OPERATIVO INSTITUCIONAL MULTIANUAL CON PROGRAMACIÓN FÍSICA Y COSTEO (Elaborado)
Año : 2024 - 2026

Periodo POI Multianual 2024 - 2026
 Nivel de Gobierno R - GOBIERNOS REGIONALES
 Sector 99 - GOBIERNOS REGIONALES
 Pliego 458 - GOBIERNO REGIONAL DEL DEPARTAMENTO DE PUNO
 Unidad Ejecutora 000911 - REGION PUNO-EDUCACION SAN ROMAN

CENTRO DE COSTO: 02.01 - DIRECCION

OEI.02 - MEJORAR LOS NIVELES DE LOGROS DE APRENDIZAJE EN LOS (AS) ESTUDIANTES DE EDUCACIÓN BÁSICA; TÉCNICO PRODUCTIVO Y NO UNIVERSITARIA
 AEI.02.01 - SERVICIOS DE EDUCACIÓN OPORTUNA; INTEGRAL Y DE CALIDAD A LA POBLACIÓN DE EDUCACIÓN BÁSICA

CODIGO	ACTIVIDAD OPERATIVA	UBIGEO	U.M.	PRIORIDAD	PERIODO MULTIANUAL	META	PROGRAMACION MENSUAL												TOTAL ANUAL			
							01	02	03	04	05	06	07	08	09	10	11	12				
AOI00091100094	DIRECCIÓN UGEL: EMISIÓN DE ESPACIO RADIAL	211101 - JULIACA	ACCION	Muy Alta	2024	FISICO	20.00	20.00	20.00	20.00	20.00	20.00	20.00	20.00	20.00	20.00	20.00	20.00	0.00	220.00		
						COSTEO.S/	1,000.00	1,000.00	1,000.00	1,000.00	1,000.00	1,000.00	1,000.00	1,000.00	1,000.00	1,000.00	1,000.00	1,000.00	1,000.00	0.00	11,000.00	
					2025	FISICO	20.00	20.00	20.00	20.00	20.00	20.00	20.00	20.00	20.00	20.00	20.00	20.00	20.00	20.00	0.00	220.00
						COSTEO.S/	1,100.00	1,100.00	1,100.00	1,100.00	1,100.00	1,100.00	1,100.00	1,100.00	1,100.00	1,100.00	1,100.00	1,100.00	1,100.00	1,100.00	0.00	12,100.00
					2026	FISICO	20.00	20.00	20.00	20.00	20.00	20.00	20.00	20.00	20.00	20.00	20.00	20.00	0.00	220.00		
						COSTEO.S/	1,200.00	1,200.00	1,200.00	1,200.00	1,200.00	1,200.00	1,200.00	1,200.00	1,200.00	1,200.00	1,200.00	0.00	13,200.00			
AOI00091100096	DIRECCIÓN UGEL: CONFERENCIAS, PREMIACIONES Y RECONOCIMIENTOS A PERSONAL DOCENTE Y ADMINISTRATIVO.	211101 - JULIACA	ACCION	Muy Alta	2024	FISICO	0.00	0.00	0.00	30.00	30.00	0.00	30.00	0.00	0.00	20.00	0.00	100.00	210.00			
						COSTEO.S/	0.00	0.00	0.00	1,200.00	1,200.00	0.00	5,500.00	0.00	0.00	1,300.00	0.00	1,300.00	10,500.00			
					2025	FISICO	0.00	0.00	0.00	30.00	30.00	0.00	30.00	0.00	0.00	20.00	0.00	100.00	210.00			
						COSTEO.S/	0.00	0.00	0.00	1,200.00	1,200.00	0.00	5,500.00	0.00	0.00	1,300.00	0.00	1,300.00	10,500.00			
					2026	FISICO	0.00	0.00	0.00	30.00	30.00	0.00	30.00	0.00	0.00	20.00	0.00	100.00	210.00			
						COSTEO.S/	0.00	0.00	0.00	1,200.00	1,200.00	0.00	5,500.00	0.00	0.00	1,300.00	0.00	1,300.00	10,500.00			
AOI00091100158	TRAMITE DOCUMENTARIO:: ARCHIVO DOCUMENTAL Y OTROS DE LA SEDE ADMINISTRATIVA	211101 - JULIACA	DOCUMENTO	Muy Alta	2024	FISICO	10.00	0.00	0.00	0.00	0.00	0.00	0.00	10.00	0.00	0.00	0.00	30.00	50.00			
						COSTEO.S/	2,500.00	0.00	0.00	0.00	0.00	0.00	0.00	3,000.00	0.00	0.00	0.00	4,000.00	9,500.00			
					2025	FISICO	10.00	0.00	0.00	0.00	0.00	0.00	0.00	10.00	0.00	0.00	0.00	30.00	50.00			
						COSTEO.S/	2,500.00	0.00	0.00	0.00	0.00	0.00	0.00	3,000.00	0.00	0.00	0.00	4,000.00	9,500.00			
					2026	FISICO	10.00	0.00	0.00	0.00	0.00	0.00	0.00	10.00	0.00	0.00	30.00	50.00				
						COSTEO.S/	2,500.00	0.00	0.00	0.00	0.00	0.00	0.00	3,000.00	0.00	0.00	4,000.00	9,500.00				
AEI.02.02 - ADIESTRAMIENTO INTEGRAL Y DE CALIDAD PARA DOCENTES DE EDUCACIÓN BÁSICA																						
CODIGO	ACTIVIDAD OPERATIVA	UBIGEO	U.M.	PRIORIDAD	PERIODO MULTIANUAL	META	PROGRAMACION MENSUAL												TOTAL ANUAL			
AOI00091100224	CURSO-TALLER DE ESPECIALIZACION A PERSONAL DEL AMBITO DE LA UGEL SAN ROMAN	211101 - JULIACA	CAPACITACION	Muy Alta	2024	FISICO	0.00	0.00	1.00	0.00	0.00	0.00	0.00	0.00	0.00	0.00	0.00	0.00	1.00			
						COSTEO.S/	0.00	0.00	5,000.00	0.00	0.00	0.00	0.00	0.00	0.00	0.00	0.00	0.00	0.00	5,000.00		
					2025	FISICO	0.00	0.00	1.00	0.00	0.00	0.00	0.00	0.00	0.00	0.00	0.00	0.00	0.00	0.00	1.00	
						COSTEO.S/	0.00	0.00	5,000.00	0.00	0.00	0.00	0.00	0.00	0.00	0.00	0.00	0.00	0.00	0.00	5,000.00	
					2026	FISICO	0.00	0.00	1.00	0.00	0.00	0.00	0.00	0.00	0.00	0.00	0.00	1.00				
						COSTEO.S/	0.00	0.00	5,000.00	0.00	0.00	0.00	0.00	0.00	0.00	0.00	0.00	5,000.00				
COSTEO TOTAL AÑO 2024 S/																	36,000.00					
COSTEO TOTAL AÑO 2025 S/																	37,100.00					
COSTEO TOTAL AÑO 2026 S/																	38,200.00					

U.M. = Unidad de Medida

FIRMA

6.2.2 Programación mensual del centro de costo de Auditoría Interna

Anexo B-4
PLAN OPERATIVO INSTITUCIONAL MULTIANUAL CON PROGRAMACIÓN FÍSICA Y COSTEO (Elaborado)
Año : 2024 - 2026

Periodo POI Multianual 2024 - 2026
 Nivel de Gobierno R - GOBIERNOS REGIONALES
 Sector 99 - GOBIERNOS REGIONALES
 Pliego 458 - GOBIERNO REGIONAL DEL DEPARTAMENTO DE PUNO
 Unidad Ejecutora 000911 - REGION PUNO-EDUCACION SAN ROMAN

CENTRO DE COSTO: 02.02 - AREA DE AUDITORIA INTERNA

OEI.02 - MEJORAR LOS NIVELES DE LOGROS DE APRENDIZAJE EN LOS (AS) ESTUDIANTES DE EDUCACIÓN BÁSICA; TÉCNICO PRODUCTIVO Y NO UNIVERSITARIA
 AEI.02.01 - SERVICIOS DE EDUCACIÓN OPORTUNA; INTEGRAL Y DE CALIDAD A LA POBLACIÓN DE EDUCACIÓN BÁSICA

CODIGO	ACTIVIDAD OPERATIVA	UBIGEO	U.M.	PRIORIDAD	PERIODO MULTIANUAL	META	PROGRAMACION MENSUAL												TOTAL ANUAL			
							01	02	03	04	05	06	07	08	09	10	11	12				
AOI00091100139	ACCIÓN DE CONTROL A MANTENIMIENTO DE LOCAL ESCOLAR DE II.EE. OMISOS A LA RENDICIÓN DE GASTOS	211101 - JULIACA	ACCION	Muy Alta	2024	FISICO	0.00	0.00	2.00	0.00	2.00	0.00	0.00	0.00	0.00	3.00	0.00	0.00	0.00	500.00		
						COSTEO.S/	0.00	0.00	100.00	0.00	100.00	0.00	0.00	0.00	0.00	300.00	0.00	0.00	0.00	0.00	7.00	
					2025	FISICO	0.00	0.00	2.00	0.00	2.00	0.00	0.00	0.00	0.00	3.00	0.00	0.00	0.00	0.00	0.00	7.00
						COSTEO.S/	0.00	0.00	100.00	0.00	100.00	0.00	0.00	0.00	0.00	300.00	0.00	0.00	0.00	0.00	0.00	500.00
					2026	FISICO	0.00	0.00	2.00	0.00	2.00	0.00	0.00	0.00	0.00	3.00	0.00	0.00	0.00	0.00	0.00	7.00
						COSTEO.S/	0.00	0.00	100.00	0.00	100.00	0.00	0.00	0.00	0.00	300.00	0.00	0.00	0.00	0.00	0.00	500.00
					2024	FISICO	0.00	0.00	0.00	0.00	2.00	0.00	0.00	0.00	0.00	0.00	0.00	2.00	0.00	0.00	0.00	4.00
						COSTEO.S/	0.00	0.00	0.00	0.00	200.00	0.00	0.00	0.00	0.00	0.00	0.00	400.00	0.00	0.00	0.00	600.00
AOI00091100142	ACCIÓN DE CONTROL DE II.EE. USO DE TEXTOS DISTRIBUIDOS POR EL MINISTERIO DE EDUCACION.	211101 - JULIACA	ACCION	Muy Alta	2025	FISICO	0.00	0.00	0.00	0.00	2.00	0.00	0.00	0.00	0.00	2.00	0.00	0.00	4.00			
						COSTEO.S/	0.00	0.00	0.00	0.00	200.00	0.00	0.00	0.00	0.00	400.00	0.00	0.00	600.00			
					2026	FISICO	0.00	0.00	0.00	0.00	2.00	0.00	0.00	0.00	0.00	0.00	2.00	0.00	0.00	4.00		
						COSTEO.S/	0.00	0.00	0.00	0.00	200.00	0.00	0.00	0.00	0.00	0.00	400.00	0.00	0.00	600.00		
COSTEO TOTAL AÑO 2024 S/																	1,100.00					
COSTEO TOTAL AÑO 2025 S/																	1,100.00					
COSTEO TOTAL AÑO 2026 S/																	1,100.00					

U.M. = Unidad de Medida

FIRMA

6.2.3 Programación mensual del centro de costo de Asesoría Jurídica

Anexo B-4
PLAN OPERATIVO INSTITUCIONAL MULTIANUAL CON PROGRAMACIÓN FÍSICA Y COSTEO (Elaborado)
 Año : 2024 - 2026

Periodo POI Multianual 2024 - 2026
 Nivel de Gobierno R - GOBIERNOS REGIONALES
 Sector 99 - GOBIERNOS REGIONALES
 Pliego 458 - GOBIERNO REGIONAL DEL DEPARTAMENTO DE PUNO
 Unidad Ejecutora 000911 - REGION PUNO-EDUCACION SAN ROMAN

CENTRO DE COSTO: 02.03 - AREA DE ASESORIA JURIDICA

OEI.02 - MEJORAR LOS NIVELES DE LOGROS DE APRENDIZAJE EN LOS (AS) ESTUDIANTES DE EDUCACIÓN BÁSICA; TÉCNICO PRODUCTIVO Y NO UNIVERSITARIA
 AEI.02.02 - ADIESTRAMIENTO INTEGRAL Y DE CALIDAD PARA DOCENTES DE EDUCACIÓN BÁSICA

CODIGO	ACTIVIDAD OPERATIVA	UBIGEO	U.M.	PRIORIDAD	PERIODO MULTIANUAL	META	PROGRAMACION MENSUAL												TOTAL ANUAL				
							01	02	03	04	05	06	07	08	09	10	11	12					
AOI00091100106	CAPACITACIÓN A DIRECTORES I - P - S	211101 - JULIACA	ACCION	Muy Alta	2024	FISICO	0.00	0.00	0.00	1.00	0.00	0.00	0.00	0.00	0.00	0.00	0.00	0.00	0.00	1.00			
						COSTEO.S/	0.00	0.00	0.00	7,100.00	0.00	0.00	0.00	0.00	0.00	0.00	0.00	0.00	0.00	0.00	0.00	7,100.00	
					2025	FISICO	0.00	0.00	0.00	350.00	0.00	0.00	0.00	0.00	0.00	0.00	0.00	0.00	0.00	0.00	0.00	0.00	350.00
						COSTEO.S/	0.00	0.00	0.00	7,300.00	0.00	0.00	0.00	0.00	0.00	0.00	0.00	0.00	0.00	0.00	0.00	0.00	0.00
				2026	FISICO	0.00	0.00	0.00	350.00	0.00	0.00	0.00	0.00	0.00	0.00	0.00	0.00	0.00	0.00	350.00			
						COSTEO.S/	0.00	0.00	0.00	7,500.00	0.00	0.00	0.00	0.00	0.00	0.00	0.00	0.00	0.00	7,500.00			
AOI00091100144	REUNIONES DE ANÁLISIS, CAPACITACIÓN Y EJECUCIÓN DE LAS NORMAS JURÍDICAS	211101 - JULIACA	CAPACITACION	Muy Alta	2024	FISICO	0.00	0.00	0.00	0.00	1.00	0.00	0.00	0.00	0.00	0.00	0.00	0.00	1.00				
						COSTEO.S/	0.00	0.00	0.00	0.00	1,500.00	0.00	0.00	0.00	0.00	0.00	0.00	0.00	0.00	0.00	0.00	1,500.00	
																	COSTEO TOTAL AÑO 2024 S/	8,600.00					
																	COSTEO TOTAL AÑO 2025 S/	7,300.00					
																	COSTEO TOTAL AÑO 2026 S/	7,500.00					

U.M. = Unidad de Medida

FIRMA

6.2.4 Programación mensual del centro de costo de Administracion

Anexo B-4
PLAN OPERATIVO INSTITUCIONAL MULTIANUAL CON PROGRAMACIÓN FÍSICA Y COSTEO (Elaborado)
Año : 2024 - 2026

Periodo POI Multianual 2024 - 2026
 Nivel de Gobierno R - GOBIERNOS REGIONALES
 Sector 99 - GOBIERNOS REGIONALES
 Pliego 458 - GOBIERNO REGIONAL DEL DEPARTAMENTO DE PUNO
 Unidad Ejecutora 000911 - REGION PUNO-EDUCACION SAN ROMAN

CENTRO DE COSTO: 02.04 - AREA DE ADMINISTRACION

OEI.02 - MEJORAR LOS NIVELES DE LOGROS DE APRENDIZAJE EN LOS (AS) ESTUDIANTES DE EDUCACIÓN BÁSICA; TÉCNICO PRODUCTIVO Y NO UNIVERSITARIA

AEI.02.01 - SERVICIOS DE EDUCACIÓN OPORTUNA; INTEGRAL Y DE CALIDAD A LA POBLACIÓN DE EDUCACIÓN BÁSICA

CODIGO	ACTIVIDAD OPERATIVA	UBIGEO	U.M.	PRIORIDAD	PERIODO MULTIANUAL	META	PROGRAMACION MENSUAL												TOTAL ANUAL											
							01	02	03	04	05	06	07	08	09	10	11	12												
AOI00091100019	MANTENIMIENTO Y OPERACIÓN DE LOCALES ESCOLARES DE INSTITUCIONES EDUCATIVAS DE EDUCACION BASICA REGULAR CON CONDICIONES ADECUADAS PARA SU FUNCIONAMIENTO - INICIAL	211101 - LOCAL JULIACA	ESCOLAR	Muy Alta	2024	FISICO	336.00	336.00	336.00	336.00	336.00	336.00	336.00	336.00	336.00	336.00	336.00	336.00	336.00	336.00	336.00	336.00	336.00	191,400.00						
						COSTEO.S/	15,950.00	15,950.00	15,950.00	15,950.00	15,950.00	15,950.00	15,950.00	15,950.00	15,950.00	15,950.00	15,950.00	15,950.00	15,950.00	15,950.00	15,950.00	15,950.00	15,950.00	15,950.00	15,950.00	15,950.00	191,400.00			
					2025	FISICO	336.00	336.00	336.00	336.00	336.00	336.00	336.00	336.00	336.00	336.00	336.00	336.00	336.00	336.00	336.00	336.00	336.00	336.00	336.00	336.00	336.00	336.00	336.00	
						COSTEO.S/	16,000.00	16,000.00	16,000.00	16,000.00	16,000.00	16,000.00	16,000.00	16,000.00	16,000.00	16,000.00	16,000.00	16,000.00	16,000.00	16,000.00	16,000.00	16,000.00	16,000.00	16,000.00	16,000.00	16,000.00	16,000.00	16,000.00	192,000.00	
					2026	FISICO	336.00	336.00	336.00	336.00	336.00	336.00	336.00	336.00	336.00	336.00	336.00	336.00	336.00	336.00	336.00	336.00	336.00	336.00	336.00	336.00	336.00	336.00	336.00	
						COSTEO.S/	16,100.00	16,100.00	16,100.00	16,100.00	16,100.00	16,100.00	16,100.00	16,100.00	16,100.00	16,100.00	16,100.00	16,100.00	16,100.00	16,100.00	16,100.00	16,100.00	16,100.00	16,100.00	16,100.00	16,100.00	16,100.00	16,100.00	16,100.00	193,200.00
AOI00091100020	MANTENIMIENTO Y OPERACIÓN DE LOCALES ESCOLARES DE INSTITUCIONES EDUCATIVAS DE EDUCACION BASICA REGULAR CON CONDICIONES ADECUADAS PARA SU FUNCIONAMIENTO - PRIMARIA	211101 - LOCAL JULIACA	ESCOLAR	Muy Alta	2024	FISICO	105.00	105.00	105.00	105.00	105.00	105.00	105.00	105.00	105.00	105.00	105.00	105.00	105.00	105.00	105.00	105.00	105.00	105.00	105.00					
						COSTEO.S/	35,036.25	35,036.25	35,036.25	35,036.25	35,036.25	35,036.25	35,036.25	35,036.25	35,036.25	35,036.25	35,036.25	35,036.25	35,036.25	35,036.25	35,036.25	35,036.25	35,036.25	35,036.25	35,036.25	35,036.25	35,036.25	420,435.00		
					2025	FISICO	105.00	105.00	105.00	105.00	105.00	105.00	105.00	105.00	105.00	105.00	105.00	105.00	105.00	105.00	105.00	105.00	105.00	105.00	105.00	105.00	105.00	105.00	105.00	
						COSTEO.S/	35,100.00	35,100.00	35,100.00	35,100.00	35,100.00	35,100.00	35,100.00	35,100.00	35,100.00	35,100.00	35,100.00	35,100.00	35,100.00	35,100.00	35,100.00	35,100.00	35,100.00	35,100.00	35,100.00	35,100.00	35,100.00	35,100.00	35,100.00	421,200.00
					2026	FISICO	105.00	105.00	105.00	105.00	105.00	105.00	105.00	105.00	105.00	105.00	105.00	105.00	105.00	105.00	105.00	105.00	105.00	105.00	105.00	105.00	105.00	105.00	105.00	
						COSTEO.S/	35,200.00	35,200.00	35,200.00	35,200.00	35,200.00	35,200.00	35,200.00	35,200.00	35,200.00	35,200.00	35,200.00	35,200.00	35,200.00	35,200.00	35,200.00	35,200.00	35,200.00	35,200.00	35,200.00	35,200.00	35,200.00	35,200.00	35,200.00	422,400.00
AOI00091100021	MANTENIMIENTO Y OPERACIÓN DE LOCALES ESCOLARES DE INSTITUCIONES EDUCATIVAS DE EDUCACION BASICA REGULAR CON CONDICIONES ADECUADAS PARA SU FUNCIONAMIENTO - SECUNDARIA	211101 - LOCAL JULIACA	ESCOLAR	Muy Alta	2024	FISICO	33.00	33.00	33.00	33.00	33.00	33.00	33.00	33.00	33.00	33.00	33.00	33.00	33.00	33.00	33.00	33.00	33.00	33.00	33.00	33.00				
						COSTEO.S/	33,884.50	33,884.50	33,884.50	33,884.50	33,884.50	33,884.50	33,884.50	33,884.50	33,884.50	33,884.50	33,884.50	33,884.50	33,884.50	33,884.50	33,884.50	33,884.50	33,884.50	33,884.50	33,884.50	33,884.50	33,884.50	33,884.50	406,614.00	
					2025	FISICO	33.00	33.00	33.00	33.00	33.00	33.00	33.00	33.00	33.00	33.00	33.00	33.00	33.00	33.00	33.00	33.00	33.00	33.00	33.00	33.00	33.00	33.00	33.00	33.00
						COSTEO.S/	34,000.00	34,000.00	34,000.00	34,000.00	34,000.00	34,000.00	34,000.00	34,000.00	34,000.00	34,000.00	34,000.00	34,000.00	34,000.00	34,000.00	34,000.00	34,000.00	34,000.00	34,000.00	34,000.00	34,000.00	34,000.00	34,000.00	34,000.00	408,000.00
					2026	FISICO	33.00	33.00	33.00	33.00	33.00	33.00	33.00	33.00	33.00	33.00	33.00	33.00	33.00	33.00	33.00	33.00	33.00	33.00	33.00	33.00	33.00	33.00	33.00	33.00
						COSTEO.S/	34,100.00	34,100.00	34,100.00	34,100.00	34,100.00	34,100.00	34,100.00	34,100.00	34,100.00	34,100.00	34,100.00	34,100.00	34,100.00	34,100.00	34,100.00	34,100.00	34,100.00	34,100.00	34,100.00	34,100.00	34,100.00	34,100.00	34,100.00	34,100.00
AOI00091100032	DOTACION DE MATERIALES Y EQUIPOS EDUCATIVOS PARA CENTROS DE EDUCACION BASICA ESPECIAL Y CENTROS DE RECURSOS	211101 - INSTITUCION JULIACA	EDUCATIVA	Muy Alta	2024	FISICO	0.00	0.00	1.00	0.00	0.00	0.00	0.00	0.00	0.00	0.00	0.00	0.00	0.00	0.00	0.00	0.00	0.00	0.00	0.00	1.00				
						COSTEO.S/	0.00	0.00	1,643.00	0.00	0.00	0.00	0.00	0.00	0.00	0.00	0.00	0.00	0.00	0.00	0.00	0.00	0.00	0.00	0.00	0.00	0.00	0.00	1,643.00	
					2025	FISICO	0.00	0.00	1.00	0.00	0.00	0.00	0.00	0.00	0.00	0.00	0.00	0.00	0.00	0.00	0.00	0.00	0.00	0.00	0.00	0.00	0.00	0.00	0.00	
						COSTEO.S/	0.00	0.00	1,700.00	0.00	0.00	0.00	0.00	0.00	0.00	0.00	0.00	0.00	0.00	0.00	0.00	0.00	0.00	0.00	0.00	0.00	0.00	0.00	0.00	1,700.00
					2026	FISICO	0.00	0.00	1.00	0.00	0.00	0.00	0.00	0.00	0.00	0.00	0.00	0.00	0.00	0.00	0.00	0.00	0.00	0.00	0.00	0.00	0.00	0.00	0.00	
						COSTEO.S/	0.00	0.00	1,800.00	0.00	0.00	0.00	0.00	0.00	0.00	0.00	0.00	0.00	0.00	0.00	0.00	0.00	0.00	0.00	0.00	0.00	0.00	0.00	0.00	1,800.00

AOI00091100033	DOTACION DE MATERIALES Y EQUIPOS EDUCATIVOS PARA PROGRAMAS DE INTERVENCION TEMPRANA	211101 - INSTITUCION JULIACA EDUCATIVA	Muy Alta	2024	FISICO	0.00	0.00	1.00	0.00	0.00	0.00	0.00	0.00	0.00	0.00	0.00	1.00			
					COSTEO.S/	0.00	0.00	3,202.00	0.00	0.00	0.00	0.00	0.00	0.00	0.00	0.00	0.00	0.00	3,202.00	
				2025	FISICO	0.00	0.00	1.00	0.00	0.00	0.00	0.00	0.00	0.00	0.00	0.00	0.00	0.00	0.00	1.00
					COSTEO.S/	0.00	0.00	3,300.00	0.00	0.00	0.00	0.00	0.00	0.00	0.00	0.00	0.00	0.00	0.00	3,300.00
			2026	FISICO	0.00	0.00	1.00	0.00	0.00	0.00	0.00	0.00	0.00	0.00	0.00	0.00	0.00	1.00		
				COSTEO.S/	0.00	0.00	3,500.00	0.00	0.00	0.00	0.00	0.00	0.00	0.00	0.00	0.00	0.00	3,500.00		
AOI00091100035	MANTENIMIENTO Y ACONDICIONAMIENTO DE ESPACIOS EN LOCALES DE LOS CENTROS DE EDUCACION BASICA ESPECIAL Y CENTROS DE RECURSOS	211100 - LOCAL ESCOLAR	Muy Alta	2024	FISICO	0.00	0.00	1.00	0.00	0.00	0.00	1.00	0.00	0.00	0.00	0.00	0.00	2.00		
					COSTEO.S/	0.00	0.00	2,316.50	0.00	0.00	0.00	2,316.50	0.00	0.00	0.00	0.00	0.00	0.00	4,633.00	
				2025	FISICO	0.00	0.00	1.00	0.00	0.00	0.00	0.00	1.00	0.00	0.00	0.00	0.00	0.00	0.00	2.00
					COSTEO.S/	0.00	0.00	2,400.00	0.00	0.00	0.00	2,400.00	0.00	0.00	0.00	0.00	0.00	0.00	0.00	4,800.00
			2026	FISICO	0.00	0.00	1.00	0.00	0.00	0.00	1.00	0.00	0.00	0.00	0.00	0.00	0.00	2.00		
				COSTEO.S/	0.00	0.00	2,500.00	0.00	0.00	0.00	2,500.00	0.00	0.00	0.00	0.00	0.00	0.00	5,000.00		
AOI00091100036	MANTENIMIENTO Y ACONDICIONAMIENTO DE ESPACIOS EN PROGRAMAS DE INTERVENCION TEMPRANA	211100 - LOCAL ESCOLAR	Muy Alta	2024	FISICO	0.00	0.00	0.00	1.00	0.00	0.00	0.00	1.00	0.00	0.00	0.00	0.00	2.00		
					COSTEO.S/	0.00	0.00	0.00	1,991.50	0.00	0.00	0.00	1,991.50	0.00	0.00	0.00	0.00	0.00	3,983.00	
				2025	FISICO	0.00	0.00	0.00	1.00	0.00	0.00	0.00	1.00	0.00	0.00	0.00	0.00	0.00	0.00	2.00
					COSTEO.S/	0.00	0.00	0.00	2,000.00	0.00	0.00	0.00	2,000.00	0.00	0.00	0.00	0.00	0.00	0.00	4,000.00
			2026	FISICO	0.00	0.00	0.00	1.00	0.00	0.00	0.00	1.00	0.00	0.00	0.00	0.00	0.00	2.00		
				COSTEO.S/	0.00	0.00	0.00	2,100.00	0.00	0.00	0.00	2,100.00	0.00	0.00	0.00	0.00	0.00	4,200.00		
AOI00091100043	OBLIGACIONES PREVISIONALES IIII	211101 - JULIACA PLANILLA	Muy Alta	2024	FISICO	1.00	1.00	1.00	1.00	1.00	1.00	1.00	1.00	1.00	1.00	1.00	1.00	12.00		
					COSTEO.S/	1,416,554.50	1,416,554.50	1,416,554.50	1,416,554.50	1,416,554.50	1,416,554.50	1,416,554.50	1,416,554.50	1,416,554.50	1,416,554.50	1,416,554.50	1,416,554.50	1,416,554.50	16,998,654.00	
				2025	FISICO	1.00	1.00	1.00	1.00	1.00	1.00	1.00	1.00	1.00	1.00	1.00	1.00	1.00	1.00	12.00
					COSTEO.S/	1,417,554.50	1,417,554.50	1,417,554.50	1,417,554.50	1,417,554.50	1,417,554.51	1,417,554.50	1,417,554.50	1,417,554.50	1,417,554.50	1,417,554.50	1,417,554.50	1,417,554.50	1,417,554.50	17,010,654.01
			2026	FISICO	1.00	1.00	1.00	1.00	1.00	1.00	1.00	1.00	1.00	1.00	1.00	1.00	1.00	12.00		
				COSTEO.S/	1,418,554.50	1,418,554.50	1,418,554.50	1,418,554.50	1,418,554.50	1,418,554.50	1,418,554.50	1,418,554.50	1,418,554.50	1,418,554.50	1,418,554.50	1,418,554.50	17,022,654.00			
AOI00091100044	GESTION ADMINISTRATIVA - GESTION ADMINISTRATIVA PLANILLA	211101 - JULIACA ACCION	Muy Alta	2024	FISICO	1.00	1.00	1.00	1.00	1.00	1.00	1.00	1.00	1.00	1.00	1.00	2.00	13.00		
					COSTEO.S/	298,270.50	298,270.50	298,270.50	298,270.50	298,270.50	298,270.50	298,270.50	298,270.50	298,270.50	298,270.50	298,270.50	298,270.50	298,270.50	3,579,246.00	
				2025	FISICO	1.00	1.00	1.00	1.00	1.00	1.00	1.00	1.00	1.00	1.00	1.00	1.00	1.00	2.00	13.00
					COSTEO.S/	298,470.50	298,470.50	298,470.50	298,470.50	298,470.50	298,470.50	298,470.50	298,470.50	298,470.50	298,470.50	298,470.50	298,470.50	298,470.50	298,470.50	3,581,646.00
			2026	FISICO	1.00	1.00	1.00	1.00	1.00	1.00	1.00	1.00	1.00	1.00	1.00	2.00	13.00			
				COSTEO.S/	298,670.50	298,670.50	298,670.50	298,670.50	298,670.50	298,670.50	298,670.50	298,670.50	298,670.50	298,670.50	298,670.50	298,670.50	3,584,046.00			
AOI00091100045	GESTION ADMINISTRATIVA SEPELIO Y LUTO	211100 - ACCION	Muy Alta	2024	FISICO	2.00	2.00	2.00	2.00	2.00	2.00	2.00	2.00	2.00	2.00	1.00	1.00	22.00		
					COSTEO.S/	7,400.00	7,400.00	7,400.00	7,400.00	7,400.00	7,400.00	7,400.00	7,400.00	7,400.00	7,400.00	7,400.00	7,400.00	7,400.00	88,800.00	
				2025	FISICO	2.00	2.00	2.00	2.00	2.00	2.00	2.00	2.00	2.00	2.00	2.00	1.00	1.00	22.00	
					COSTEO.S/	7,500.00	7,500.00	7,500.00	7,500.00	7,500.00	7,500.00	7,500.00	7,500.00	7,500.00	7,500.00	7,500.00	7,500.00	7,500.00	90,000.00	
			2026	FISICO	2.00	2.00	2.00	2.00	2.00	2.00	2.00	2.00	2.00	2.00	1.00	1.00	22.00			
				COSTEO.S/	7,600.00	7,600.00	7,600.00	7,600.00	7,600.00	7,600.00	7,600.00	7,600.00	7,600.00	7,600.00	7,600.00	7,600.00	91,200.00			
AOI00091100052	DOTACION DE MATERIALES Y EQUIPOS EDUCATIVOS PARA ESTUDIANTES DE INSTITUCIONES EDUCATIVAS INCLUSIVAS	211100 - ACCION	Muy Alta	2024	FISICO	12.00	12.00	12.00	12.00	12.00	12.00	12.00	12.00	12.00	12.00	12.00	12.00	144.00		
					COSTEO.S/	41.67	41.67	41.67	41.67	41.67	41.67	41.67	41.67	41.67	41.67	41.67	41.67	41.67	500.04	
				2025	FISICO	12.00	12.00	12.00	12.00	12.00	12.00	12.00	12.00	12.00	12.00	12.00	12.00	12.00	12.00	144.00
					COSTEO.S/	43.00	43.00	43.00	43.00	43.00	43.00	43.00	43.00	43.00	43.00	43.00	43.00	43.00	43.00	516.00
			2026	FISICO	12.00	12.00	12.00	12.00	12.00	12.00	12.00	12.00	12.00	12.00	12.00	12.00	12.00	144.00		
				COSTEO.S/	44.00	44.00	44.00	44.00	44.00	44.00	44.00	44.00	44.00	44.00	44.00	44.00	528.00			
AOI00091100053	GESTION ADMINISTRATIVA II	211101 - JULIACA ACCION	Muy Alta	2024	FISICO	12.00	12.00	12.00	12.00	12.00	12.00	12.00	12.00	12.00	12.00	12.00	12.00	144.00		
					COSTEO.S/	86,215.00	86,215.00	86,215.00	86,215.00	86,215.00	86,215.00	86,215.00	86,215.00	86,215.00	86,215.00	86,215.00	86,215.00	86,285.00	86,290.00	1,034,725.00
				2025	FISICO	12.00	12.00	12.00	12.00	12.00	12.00	12.00	12.00	12.00	12.00	12.00	12.00	12.00	12.00	144.00
					COSTEO.S/	86,400.00	86,400.00	86,400.00	92,600.00	86,400.00	86,400.00	86,400.00	94,600.00	86,400.00	86,400.00	86,400.00	86,400.00	94,600.00	1,059,400.00	
			2026	FISICO	12.00	12.00	12.00	12.00	12.00	12.00	12.00	12.00	12.00	12.00	12.00	12.00	12.00	144.00		
				COSTEO.S/	86,500.00	86,500.00	86,500.00	92,800.00	86,500.00	86,500.00	86,500.00	94,800.00	86,500.00	86,500.00	86,500.00	94,800.00	1,060,900.00			

AOI00091100148	DOTACION DE MATERIAL Y RECURSOS EDUCATIVOS PARA DOCENTES Y AULAS DE EDUCACION BASICA REGULAR-PRIMARIA	211101 - JULIACA	AULA	Muy Alta	2024	FISICO	0.00	500.00	500.00	0.00	0.00	0.00	0.00	0.00	0.00	0.00	1,000.00				
						COSTEO.S/	0.00	8,963.50	8,963.50	0.00	0.00	0.00	0.00	0.00	0.00	0.00	0.00	0.00	0.00	17,927.00	
					2025	FISICO	0.00	500.00	500.00	0.00	0.00	0.00	0.00	0.00	0.00	0.00	0.00	0.00	0.00	1,000.00	
						COSTEO.S/	0.00	9,000.00	9,000.00	0.00	0.00	0.00	0.00	0.00	0.00	0.00	0.00	0.00	0.00	18,000.00	
					2026	FISICO	0.00	500.00	500.00	0.00	0.00	0.00	0.00	0.00	0.00	0.00	1,000.00				
						COSTEO.S/	0.00	9,100.00	9,100.00	0.00	0.00	0.00	0.00	0.00	0.00	0.00	18,200.00				
AOI00091100161	CONTRATACION OPORTUNA Y PAGO DE PERSONAL DOCENTE Y PROMOTORAS DE LAS INSTITUCIONES EDUCATIVAS DE EDUCACION BASICA REGULAR - INICIAL	211101 - JULIACA	DOCENTE	Muy Alta	2024	FISICO	460.00	460.00	460.00	460.00	460.00	460.00	460.00	460.00	460.00	460.00	460.00	5,520.00			
						COSTEO.S/	1,899,365.91	1,899,365.91	1,899,365.91	1,899,365.91	1,899,365.91	1,899,365.91	1,899,365.91	1,899,365.91	1,899,365.91	1,899,365.91	1,899,365.91	1,899,365.91	1,899,365.91	22,792,391.00	
					2025	FISICO	460.00	460.00	460.00	460.00	460.00	460.00	460.00	460.00	460.00	460.00	460.00	460.00	460.00	460.00	5,520.00
						COSTEO.S/	1,899,500.00	1,899,500.00	1,899,500.00	1,899,500.00	1,899,500.00	1,899,500.00	1,899,500.00	1,899,500.00	1,899,500.00	1,899,500.00	1,899,500.00	1,899,500.00	1,899,500.00	1,899,500.00	22,794,000.00
					2026	FISICO	460.00	460.00	460.00	460.00	460.00	460.00	460.00	460.00	460.00	460.00	5,520.00				
						COSTEO.S/	1,899,750.00	1,899,750.00	1,899,750.00	1,899,750.00	1,899,750.00	1,899,750.00	1,899,750.00	1,899,750.00	1,899,750.00	1,899,750.00	22,797,000.00				
AOI00091100162	CONTRATACION OPORTUNA Y PAGO DE PERSONAL DOCENTE Y PROMOTORAS DE LAS INSTITUCIONES EDUCATIVAS DE EDUCACION BASICA REGULAR - PRIMARIA	211101 - JULIACA	DOCENTE	Muy Alta	2024	FISICO	1,274.00	1,274.00	1,274.00	1,274.00	1,274.00	1,274.00	1,274.00	1,274.00	1,274.00	1,274.00	1,274.00	15,288.00			
						COSTEO.S/	4,270,360.00	4,270,360.00	4,270,360.00	4,270,360.00	4,270,360.00	4,270,360.00	4,270,360.00	4,270,360.00	4,270,360.00	4,270,360.00	4,270,360.00	4,270,360.00	4,270,360.00	51,244,320.00	
					2025	FISICO	1,274.00	1,274.00	1,274.00	1,274.00	1,274.00	1,274.00	1,274.00	1,274.00	1,274.00	1,274.00	1,274.00	1,274.00	1,274.00	15,288.00	
						COSTEO.S/	4,270,505.00	4,270,505.00	4,270,505.00	4,270,505.00	4,270,505.00	4,270,505.00	4,270,505.00	4,270,505.00	4,270,505.00	4,270,505.00	4,270,505.00	4,270,505.00	4,270,505.00	51,246,060.00	
					2026	FISICO	1,274.00	1,274.00	1,274.00	1,274.00	1,274.00	1,274.00	1,274.00	1,274.00	1,274.00	1,274.00	15,288.00				
						COSTEO.S/	4,271,006.00	4,271,006.00	4,271,006.00	4,271,006.00	4,271,006.00	4,271,006.00	4,271,006.00	4,271,006.00	4,271,006.00	4,271,006.00	51,251,427.83				
AOI00091100163	CONTRATACION OPORTUNA Y PAGO DEL PERSONAL DOCENTE Y PROMOTORAS DE LAS INSTITUCIONES EDUCATIVAS DE EDUCACION BASICA REGULAR - SECUNDARIA	211101 - JULIACA	DOCENTE	Muy Alta	2024	FISICO	1,247.00	1,247.00	1,247.00	1,247.00	1,247.00	1,247.00	1,247.00	1,247.00	1,247.00	1,247.00	1,247.00	14,964.00			
						COSTEO.S/	4,186,290.58	4,186,290.58	4,186,290.58	4,186,290.58	4,186,290.58	4,186,290.58	4,186,290.58	4,186,290.58	4,186,290.58	4,186,290.58	4,186,290.58	4,186,290.58	4,186,290.58	50,235,487.00	
					2025	FISICO	1,247.00	1,247.00	1,247.00	1,247.00	1,247.00	1,247.00	1,247.00	1,247.00	1,247.00	1,247.00	1,247.00	1,247.00	1,247.00	14,964.00	
						COSTEO.S/	4,186,400.00	4,186,400.00	4,186,400.00	4,186,400.00	4,186,400.00	4,186,400.00	4,186,400.00	4,186,400.00	4,186,400.00	4,186,400.00	4,186,400.00	4,186,400.00	4,186,400.00	50,236,800.00	
					2026	FISICO	1,247.00	1,247.00	1,247.00	1,247.00	1,247.00	1,247.00	1,247.00	1,247.00	1,247.00	1,247.00	14,964.00				
						COSTEO.S/	4,186,500.00	4,186,500.00	4,186,500.00	4,186,500.00	4,186,500.00	4,186,500.00	4,186,500.00	4,186,500.00	4,186,500.00	50,238,000.00					
AOI00091100164	CONTRATACION OPORTUNA Y PAGO DEL PERSONAL ADMINISTRATIVO Y DE APOYO DE LAS INSTITUCIONES EDUCATIVAS DE EDUCACION BASICA REGULAR - INICIAL	211101 - JULIACA	INSTITUCION EDUCATIVA	Muy Alta	2024	FISICO	210.00	210.00	210.00	210.00	210.00	210.00	210.00	210.00	210.00	210.00	210.00	2,520.00			
						COSTEO.S/	84,721.33	84,721.33	84,721.33	84,721.33	84,721.33	84,721.33	84,721.33	84,721.33	84,721.33	84,721.33	84,721.33	84,721.33	1,016,656.00		
					2025	FISICO	210.00	210.00	210.00	210.00	210.00	210.00	210.00	210.00	210.00	210.00	210.00	210.00	210.00	2,520.00	
						COSTEO.S/	84,900.00	84,900.00	84,900.00	84,900.00	84,900.00	84,900.00	84,900.00	84,900.00	84,900.00	84,900.00	84,900.00	84,900.00	84,900.00	1,018,800.00	
					2026	FISICO	210.00	210.00	210.00	210.00	210.00	210.00	210.00	210.00	210.00	2,520.00					
						COSTEO.S/	85,200.00	85,200.00	85,200.00	85,200.00	85,200.00	885,200.00	85,200.00	85,200.00	85,200.00	85,200.00	1,822,400.00				
AOI00091100165	CONTRATACION OPORTUNA Y PAGO DEL PERSONAL ADMINISTRATIVO Y DE APOYO DE LAS INSTITUCIONES EDUCATIVAS DE EDUCACION BASICA REGULAR - PRIMARIA	211101 - JULIACA	INSTITUCION EDUCATIVA	Muy Alta	2024	FISICO	105.00	105.00	105.00	105.00	105.00	105.00	105.00	105.00	105.00	105.00	105.00	1,260.00			
						COSTEO.S/	297,233.58	297,233.58	297,233.58	297,233.58	297,233.58	297,233.58	297,233.58	297,233.58	297,233.58	297,233.58	297,233.58	297,233.58	3,566,803.00		
					2025	FISICO	105.00	105.00	105.00	105.00	105.00	105.00	105.00	105.00	105.00	105.00	105.00	105.00	105.00	1,260.00	
						COSTEO.S/	297,300.00	297,300.00	297,300.00	297,300.00	297,300.00	297,300.00	297,300.00	297,300.00	297,300.00	297,300.00	297,300.00	297,300.00	297,300.00	3,567,600.00	
					2026	FISICO	105.00	105.00	105.00	105.00	105.00	105.00	105.00	105.00	105.00	1,260.00					
						COSTEO.S/	297,700.00	297,700.00	297,700.00	297,700.00	297,700.00	297,700.00	297,700.00	297,700.00	297,700.00	3,572,400.00					
AOI00091100166	CONTRATACION OPORTUNA Y PAGO DEL PERSONAL ADMINISTRATIVO Y DE APOYO DE LAS INSTITUCIONES EDUCATIVAS DE EDUCACION BASICA REGULAR - SECUNDARIA	211101 - JULIACA	INSTITUCION EDUCATIVA	Muy Alta	2024	FISICO	43.00	43.00	43.00	43.00	43.00	43.00	43.00	43.00	43.00	43.00	43.00	516.00			
						COSTEO.S/	321,000.00	321,000.00	321,000.00	321,000.00	321,000.00	321,000.00	321,000.00	321,000.00	321,000.00	321,000.00	321,000.00	321,000.00	3,852,000.00		
					2025	FISICO	43.00	43.00	43.00	43.00	43.00	43.00	43.00	43.00	43.00	43.00	43.00	43.00	43.00	516.00	
						COSTEO.S/	321,100.00	321,100.00	321,100.00	321,100.00	321,100.00	321,100.00	321,100.00	321,100.00	321,100.00	321,100.00	321,100.00	321,100.00	321,100.00	3,853,200.00	
					2026	FISICO	43.00	43.00	43.00	43.00	43.00	43.00	43.00	43.00	43.00	516.00					
						COSTEO.S/	321,300.00	321,300.00	321,300.00	321,300.00	321,300.00	321,300.00	321,300.00	321,300.00	321,300.00	3,855,600.00					

AOI00091100167	CONTRATACIÓN OPORTUNA Y PAGO DE PERSONAL EN INSTITUCIONES EDUCATIVAS INCLUSIVAS, CENTROS DE EDUCACIÓN BÁSICA ESPECIAL Y CENTROS DE RECURSOS	211101 - JULIACA	PERSONA	Muy Alta	2024	FISICO	14.00	14.00	14.00	14.00	14.00	14.00	14.00	14.00	14.00	14.00	168.00			
						COSTEO.S/	71,578.42	71,578.42	71,578.42	71,578.42	71,578.42	71,578.42	71,578.42	71,578.42	71,578.42	71,578.42	71,578.42	71,578.38	858,941.00	
					2025	FISICO	14.00	14.00	14.00	14.00	14.00	14.00	14.00	14.00	14.00	14.00	14.00	14.00	14.00	168.00
						COSTEO.S/	71,700.00	71,700.00	71,700.00	71,700.00	71,700.00	71,700.00	71,700.00	71,700.00	71,700.00	71,700.00	71,700.00	71,700.00	71,700.00	860,400.00
					2026	FISICO	14.00	14.00	14.00	14.00	14.00	14.00	14.00	14.00	14.00	14.00	14.00	168.00		
						COSTEO.S/	71,900.00	71,900.00	71,900.00	71,900.00	71,900.00	71,900.00	71,900.00	71,900.00	71,900.00	71,900.00	671,900.00	71,900.00	1,462,800.00	
					2024	FISICO	0.00	0.00	1.00	1.00	1.00	1.00	1.00	1.00	1.00	1.00	1.00	1.00	1.00	10.00
						COSTEO.S/	0.00	0.00	2,007.00	2,007.00	2,007.00	2,007.00	2,007.00	2,007.00	2,007.00	2,007.00	2,007.00	2,007.00	2,007.00	20,070.00
AOI00091100231	CONTRATACIÓN OPORTUNA Y PAGO DE PERSONAL EN LOS PROGRAMAS DE INTERVENCIÓN TEMPRANA	211101 - JULIACA	ACCION	Muy Alta	2025	FISICO	0.00	0.00	1.00	1.00	1.00	1.00	1.00	1.00	1.00	1.00	10.00			
						COSTEO.S/	0.00	0.00	2,100.00	2,100.00	2,100.00	2,100.00	2,100.00	2,100.00	2,100.00	2,100.00	2,100.00	21,000.00		
					2026	FISICO	0.00	0.00	1.00	1.00	1.00	1.00	1.00	1.00	1.00	1.00	1.00	1.00	10.00	
						COSTEO.S/	0.00	0.00	2,200.00	2,200.00	2,200.00	2,200.00	2,200.00	2,200.00	2,200.00	2,200.00	2,200.00	2,200.00	22,000.00	
AOI00091100240	DESARROLLO DE LA EDUCACION LABORAL Y TECNICA	211101 - JULIACA	PLANILLA	Muy Alta	2024	FISICO	58.00	58.00	58.00	58.00	58.00	58.00	58.00	58.00	58.00	58.00	696.00			
						COSTEO.S/	263,576.50	263,576.50	263,576.50	263,576.50	263,576.50	263,576.50	263,576.50	263,576.50	263,576.50	263,576.50	263,576.50	3,162,918.00		
					2025	FISICO	58.00	58.00	58.00	58.00	58.00	58.00	58.00	58.00	58.00	58.00	58.00	58.00	696.00	
						COSTEO.S/	263,600.00	263,600.00	263,600.00	263,600.00	263,600.00	263,600.00	263,600.00	263,600.00	263,600.00	263,600.00	263,600.00	263,600.00	3,163,200.00	
					2026	FISICO	58.00	58.00	58.00	58.00	58.00	58.00	58.00	58.00	58.00	58.00	696.00			
						COSTEO.S/	264,000.00	264,000.00	264,000.00	264,000.00	264,000.00	264,000.00	264,000.00	264,000.00	264,000.00	2,264,000.00	264,000.00	5,168,000.00		
					2024	FISICO	0.00	0.00	3,610.00	3,610.00	3,610.00	3,610.00	3,610.00	3,610.00	3,610.00	3,610.00	3,610.00	3,610.00	36,100.00	
						COSTEO.S/	0.00	0.00	610,987.80	610,987.80	610,987.80	610,987.80	610,987.80	610,987.80	610,987.80	610,987.80	610,987.80	610,987.80	6,109,878.00	
AOI00091100241	DESARROLLO DEL CICLO AVANZADO DE LA EDUCACION BASICA ALTERNATIVA	211101 - JULIACA	HORAS LECTIVAS	Muy Alta	2025	FISICO	0.00	0.00	3,610.00	3,610.00	3,610.00	3,610.00	3,610.00	3,610.00	3,610.00	3,610.00	36,100.00			
						COSTEO.S/	0.00	0.00	611,100.00	611,100.00	611,100.00	611,100.00	611,100.00	611,100.00	611,100.00	611,100.00	6,111,000.00			
					2026	FISICO	0.00	0.00	3,610.00	3,610.00	3,610.00	3,610.00	3,610.00	3,610.00	3,610.00	3,610.00	3,610.00	36,100.00		
						COSTEO.S/	0.00	0.00	611,450.00	611,450.00	611,450.00	611,450.00	611,450.00	611,450.00	611,450.00	611,450.00	611,450.00	6,114,500.00		
AOI00091100242	DESARROLLO DEL CICLO INTERMEDIO DE LA EDUCACION BASICA ALTERNATIVA	211101 - JULIACA	PLANILLA	Muy Alta	2024	FISICO	0.00	0.00	3.00	3.00	3.00	3.00	2.00	2.00	2.00	2.00	24.00			
						COSTEO.S/	0.00	0.00	118,325.90	118,325.90	118,325.90	118,325.90	118,325.90	118,325.90	118,325.90	118,325.90	118,325.90	1,183,259.00		
					2025	FISICO	0.00	0.00	3.00	3.00	3.00	3.00	2.00	2.00	2.00	2.00	2.00	24.00		
						COSTEO.S/	0.00	0.00	118,500.00	118,500.00	118,500.00	118,500.00	118,500.00	118,500.00	118,500.00	118,500.00	118,500.00	1,185,000.00		
					2026	FISICO	0.00	0.00	3.00	3.00	3.00	3.00	2.00	2.00	2.00	2.00	24.00			
						COSTEO.S/	0.00	0.00	118,700.00	118,700.00	118,700.00	118,700.00	118,700.00	118,700.00	118,700.00	118,700.00	118,700.00	1,187,000.00		
					2024	FISICO	1.00	1.00	1.00	1.00	1.00	1.00	1.00	1.00	1.00	1.00	1.00	2.00	13.00	
						COSTEO.S/	903,368.33	903,368.33	903,368.33	903,368.33	903,368.33	903,368.33	903,368.33	903,368.33	903,368.33	903,368.33	903,368.33	903,368.37	10,840,420.00	
AOI00091100244	GESTION ADMINISTRATIVA - GESTION ADMINISTRATIVA PLANILLA - DOCENTES	211101 - JULIACA	DOCENTE	Muy Alta	2025	FISICO	1.00	1.00	1.00	1.00	1.00	1.00	1.00	1.00	1.00	13.00				
						COSTEO.S/	903,400.00	903,400.00	903,400.00	903,400.00	903,400.00	903,400.00	903,400.00	903,400.00	903,400.00	903,400.00	10,840,800.00			
					2026	FISICO	1.00	1.00	1.00	1.00	1.00	1.00	1.00	1.00	1.00	1.00	2.00	13.00		
						COSTEO.S/	903,600.00	903,600.00	903,600.00	903,600.00	903,600.00	903,600.00	903,600.00	903,600.00	903,600.00	903,600.00	903,600.00	10,843,200.00		
AOI00091100245	GESTION ADMINISTRATIVA SEPELIO Y LUTO - DOCENTES	211101 - JULIACA	DOCENTE	Muy Alta	2024	FISICO	2.00	2.00	2.00	2.00	2.00	2.00	2.00	2.00	2.00	1.00	22.00			
						COSTEO.S/	60,800.00	60,800.00	60,800.00	60,800.00	60,800.00	60,800.00	60,800.00	60,800.00	60,800.00	60,800.00	60,800.00	729,600.00		
					2025	FISICO	2.00	2.00	2.00	2.00	2.00	2.00	2.00	2.00	2.00	2.00	1.00	22.00		
						COSTEO.S/	60,900.00	60,900.00	60,900.00	60,900.00	60,900.00	60,900.00	60,900.00	60,900.00	60,900.00	60,900.00	60,900.00	730,800.00		
					2026	FISICO	2.00	2.00	2.00	2.00	2.00	2.00	2.00	2.00	1.00	22.00				
						COSTEO.S/	70,000.00	70,000.00	70,000.00	70,000.00	70,000.00	70,000.00	70,000.00	70,000.00	70,000.00	70,000.00	70,000.00	840,000.00		
					2024	FISICO	0.00	0.00	0.00	0.00	0.00	0.00	0.00	1.00	0.00	0.00	0.00	0.00	1.00	
						COSTEO.S/	0.00	0.00	0.00	0.00	0.00	0.00	0.00	19,800.00	0.00	0.00	0.00	0.00	19,800.00	
AOI00091100250	RDR-VESTUARIO , ACCESORIOS Y PRENDAS DIVERSAS. RESPONSABLE: AREA DE ADMINISTRACIÓN	211101 - JULIACA	ACCION	Muy Alta	2025	FISICO	0.00	0.00	0.00	0.00	0.00	0.00	0.00	0.00	0.00	0.00	1.00			
						COSTEO.S/	0.00	0.00	0.00	0.00	0.00	0.00	0.00	0.00	20,500.00	0.00	0.00	20,500.00		
					2026	FISICO	0.00	0.00	0.00	0.00	0.00	0.00	0.00	0.00	1.00	0.00	0.00	0.00	1.00	
						COSTEO.S/	0.00	0.00	0.00	0.00	0.00	0.00	0.00	0.00	21,000.00	0.00	0.00	0.00	21,000.00	

AOI00091100272	RDR-COMBUSTIBLES Y CARBURANTES. RESPONSABLE: ÁREA DE ADMINISTRACIÓN	211101 - JULIACA	ACCION	Muy Alta	2024	FISICO	0.00	0.00	1.00	0.00	0.00	1.00	0.00	0.00	1.00	0.00	0.00	1.00	4.00			
						COSTEO.S/	0.00	0.00	900.00	0.00	0.00	900.00	0.00	0.00	900.00	0.00	0.00	900.00	0.00	0.00	900.00	3,600.00
					2025	FISICO	0.00	0.00	1.00	0.00	0.00	1.00	0.00	0.00	1.00	0.00	0.00	1.00	0.00	0.00	1.00	4.00
						COSTEO.S/	0.00	0.00	1,000.00	0.00	0.00	1,000.00	0.00	0.00	1,000.00	0.00	0.00	1,000.00	0.00	0.00	1,000.00	4,000.00
AOI00091100274	RDR-ASEO, LIMPIEZA Y TOCADOR. RESPONSABLE: ÁREA DE ADMINISTRACIÓN.	211101 - JULIACA	ACCION	Muy Alta	2024	FISICO	0.00	1.00	0.00	0.00	1.00	0.00	0.00	1.00	0.00	0.00	1.00	0.00	1.00	4.00		
						COSTEO.S/	0.00	1,000.00	0.00	0.00	1,000.00	0.00	0.00	1,000.00	0.00	0.00	300.00	0.00	0.00	300.00	3,300.00	
					2025	FISICO	0.00	1.00	0.00	0.00	1.00	0.00	0.00	1.00	0.00	0.00	1.00	0.00	0.00	1.00	0.00	4.00
						COSTEO.S/	0.00	1,100.00	0.00	0.00	1,100.00	0.00	0.00	1,100.00	0.00	0.00	1,100.00	0.00	0.00	400.00	0.00	3,700.00
AOI00091100277	RDR-PASAJES Y GASTOS DE TRANSPORTE. RESPONSABLE: ÁREA DE ADMINISTRACIÓN.	211101 - JULIACA	ACCION	Muy Alta	2024	FISICO	0.00	0.00	0.00	0.00	1.00	0.00	0.00	0.00	0.00	1.00	0.00	0.00	0.00	2.00		
						COSTEO.S/	0.00	0.00	0.00	0.00	1,700.00	0.00	0.00	0.00	0.00	1,700.00	0.00	0.00	0.00	0.00	3,400.00	
					2025	FISICO	0.00	0.00	0.00	0.00	1.00	0.00	0.00	0.00	0.00	0.00	1.00	0.00	0.00	0.00	0.00	2.00
						COSTEO.S/	0.00	0.00	0.00	0.00	1,800.00	0.00	0.00	0.00	0.00	0.00	1,800.00	0.00	0.00	0.00	0.00	3,600.00
AOI00091100278	RDR-VIÁTICOS Y ASIGNACIONES POR COMISIÓN DE SERVICIO. RESPONSABLE: ÁREA DE ADMINISTRACIÓN.	211101 - JULIACA	ACCION	Muy Alta	2024	FISICO	0.00	1.00	0.00	0.00	1.00	0.00	0.00	1.00	0.00	0.00	1.00	0.00	0.00	4.00		
						COSTEO.S/	0.00	1,000.00	0.00	0.00	1,000.00	0.00	0.00	1,000.00	0.00	0.00	1,000.00	0.00	0.00	0.00	4,000.00	
					2025	FISICO	0.00	1.00	0.00	0.00	1.00	0.00	0.00	1.00	0.00	0.00	1.00	0.00	0.00	0.00	0.00	4.00
						COSTEO.S/	0.00	1,100.00	0.00	0.00	1,100.00	0.00	0.00	1,100.00	0.00	0.00	1,100.00	0.00	0.00	1,100.00	0.00	4,400.00
AOI00091100279	RDR-SEMINARIOS, TALLERES Y SIMILARES ORGANIZADOS POR LA INSTITUCIÓN. RESPONSABLE: ÁREA DE ADMINISTRACIÓN.	211101 - JULIACA	ACCION	Muy Alta	2024	FISICO	0.00	0.00	0.00	1.00	0.00	0.00	0.00	0.00	0.00	1.00	0.00	0.00	0.00	2.00		
						COSTEO.S/	0.00	0.00	0.00	4,000.00	0.00	0.00	0.00	0.00	0.00	6,000.00	0.00	0.00	0.00	0.00	10,000.00	
					2025	FISICO	0.00	0.00	0.00	1.00	0.00	0.00	0.00	0.00	0.00	0.00	1.00	0.00	0.00	0.00	0.00	2.00
						COSTEO.S/	0.00	0.00	0.00	5,000.00	0.00	0.00	0.00	0.00	0.00	0.00	7,000.00	0.00	0.00	0.00	0.00	12,000.00
AOI00091100281	RDR-GASTO PROCESAMIENTO DE PLANILLAS (SERVICIOS DIVERSOS). RESPONSABLE: ÁREA DE ADMINISTRACIÓN.	211101 - JULIACA	ACCION	Muy Alta	2024	FISICO	1.00	1.00	1.00	1.00	1.00	1.00	1.00	1.00	1.00	1.00	1.00	1.00	1.00	12.00		
						COSTEO.S/	1,400.00	1,400.00	1,400.00	1,400.00	1,400.00	1,400.00	1,400.00	1,400.00	1,400.00	1,400.00	1,400.00	1,300.00	1,500.00	1,500.00	16,800.00	
					2025	FISICO	1.00	1.00	1.00	1.00	1.00	1.00	1.00	1.00	1.00	1.00	1.00	1.00	1.00	1.00	1.00	12.00
						COSTEO.S/	1,500.00	1,500.00	1,500.00	1,500.00	1,500.00	1,500.00	1,500.00	1,500.00	1,500.00	1,500.00	1,500.00	1,500.00	1,500.00	1,600.00	1,600.00	18,100.00
AOI00091100282	RDR-ACTIVIDADES POR EL DÍA DE LA EX ZONA DE EDUCACIÓN N° 73 (SERVICIOS DIVERSOS)	211101 - JULIACA	ACCION	Muy Alta	2024	FISICO	0.00	0.00	0.00	1.00	0.00	0.00	0.00	0.00	0.00	0.00	0.00	0.00	0.00	1.00		
						COSTEO.S/	0.00	0.00	0.00	12,000.00	0.00	0.00	0.00	0.00	0.00	0.00	0.00	0.00	0.00	0.00	0.00	12,000.00
					2025	FISICO	0.00	0.00	0.00	1.00	0.00	0.00	0.00	0.00	0.00	0.00	0.00	0.00	0.00	0.00	0.00	1.00
						COSTEO.S/	0.00	0.00	0.00	13,000.00	0.00	0.00	0.00	0.00	0.00	0.00	0.00	0.00	0.00	0.00	0.00	0.00
AOI00091100283	RDR-ACTIVIDADES Y PRESENTES POR NAVIDAD (ALIMENTOS PARA CONSUMO HUMANO).	211101 - JULIACA	ACCION	Muy Alta	2024	FISICO	0.00	0.00	0.00	0.00	0.00	0.00	0.00	0.00	0.00	0.00	0.00	0.00	1.00	1.00		
						COSTEO.S/	0.00	0.00	0.00	0.00	0.00	0.00	0.00	0.00	0.00	0.00	0.00	0.00	0.00	25,000.00	25,000.00	
					2025	FISICO	0.00	0.00	0.00	0.00	0.00	0.00	0.00	0.00	0.00	0.00	0.00	0.00	0.00	0.00	1.00	1.00
						COSTEO.S/	0.00	0.00	0.00	0.00	0.00	0.00	0.00	0.00	0.00	0.00	0.00	0.00	0.00	0.00	26,000.00	26,000.00
AOI00091100283	RDR-ACTIVIDADES Y PRESENTES POR NAVIDAD (ALIMENTOS PARA CONSUMO HUMANO).	211101 - JULIACA	ACCION	Muy Alta	2026	FISICO	0.00	0.00	0.00	0.00	0.00	0.00	0.00	0.00	0.00	0.00	0.00	0.00	0.00	1.00	1.00	
						COSTEO.S/	0.00	0.00	0.00	0.00	0.00	0.00	0.00	0.00	0.00	0.00	0.00	0.00	0.00	0.00	27,000.00	27,000.00

AOI00091100284	RDR-ALIMENTOS PARA CONSUMO HUMANO. RESPONSABLE: ÁREA DE ADMINISTRACIÓN.	211101 - JULIACA	ACCION	Muy Alta	2024	FISICO	0.00	1.00	0.00	0.00	0.00	0.00	0.00	1.00	0.00	1.00	0.00	3.00	
						COSTEO.S/	0.00	1,700.00	0.00	0.00	0.00	0.00	0.00	0.00	1,700.00	0.00	1,600.00	0.00	5,000.00
					2025	FISICO	0.00	1.00	0.00	0.00	0.00	0.00	0.00	0.00	1.00	0.00	1.00	0.00	3.00
						COSTEO.S/	0.00	1,800.00	0.00	0.00	0.00	0.00	0.00	0.00	1,800.00	0.00	1,700.00	0.00	5,300.00
					2026	FISICO	0.00	1.00	0.00	0.00	0.00	0.00	1.00	0.00	1.00	0.00	3.00		
						COSTEO.S/	0.00	1,900.00	0.00	0.00	0.00	0.00	1,900.00	0.00	1,800.00	0.00	5,600.00		
AOI00091100286	RDR - ACTIVIDADES POR EL DÍA DE LA MADRE (SERVICIOS DIVERSOS), RESPONSABLE: AGP	211101 - JULIACA	ACCION	Muy Alta	2024	FISICO	0.00	0.00	0.00	0.00	1.00	0.00	0.00	0.00	0.00	0.00	0.00	1.00	
						COSTEO.S/	0.00	0.00	0.00	0.00	17,000.00	0.00	0.00	0.00	0.00	0.00	0.00	17,000.00	
					2025	FISICO	0.00	0.00	0.00	0.00	1.00	0.00	0.00	0.00	0.00	0.00	0.00	1.00	
						COSTEO.S/	0.00	0.00	0.00	0.00	18,000.00	0.00	0.00	0.00	0.00	0.00	0.00	18,000.00	
					2026	FISICO	0.00	0.00	0.00	0.00	1.00	0.00	0.00	0.00	0.00	1.00			
						COSTEO.S/	0.00	0.00	0.00	0.00	19,000.00	0.00	0.00	0.00	0.00	19,000.00			
AOI00091100287	RDR - ACTIVIDADES POR EL DÍA DEL MAESTRO (SERVICIOS DIVERSOS), RESPONSABLE: AGP	211101 - JULIACA	ACCION	Muy Alta	2024	FISICO	0.00	0.00	0.00	0.00	0.00	0.00	1.00	0.00	0.00	0.00	0.00	1.00	
						COSTEO.S/	0.00	0.00	0.00	0.00	0.00	0.00	10,000.00	0.00	0.00	0.00	0.00	10,000.00	
					2025	FISICO	0.00	0.00	0.00	0.00	0.00	0.00	1.00	0.00	0.00	0.00	0.00	1.00	
						COSTEO.S/	0.00	0.00	0.00	0.00	0.00	0.00	11,000.00	0.00	0.00	0.00	0.00	11,000.00	
					2026	FISICO	0.00	0.00	0.00	0.00	0.00	0.00	1.00	0.00	0.00	1.00			
						COSTEO.S/	0.00	0.00	0.00	0.00	0.00	12,000.00	0.00	0.00	0.00	12,000.00			
AOI00091100289	RDR - ACTIVIDADES POR EL DÍA DEL PADRE (SERVICIOS DIVERSOS), RESPONSABLE: AGI	211101 - JULIACA	ACCION	Muy Alta	2024	FISICO	0.00	0.00	0.00	0.00	0.00	1.00	0.00	0.00	0.00	0.00	0.00	1.00	
						COSTEO.S/	0.00	0.00	0.00	0.00	0.00	20,000.00	0.00	0.00	0.00	0.00	0.00	20,000.00	
					2025	FISICO	0.00	0.00	0.00	0.00	0.00	0.00	1.00	0.00	0.00	0.00	0.00	1.00	
						COSTEO.S/	0.00	0.00	0.00	0.00	0.00	0.00	21,000.00	0.00	0.00	0.00	0.00	21,000.00	
					2026	FISICO	0.00	0.00	0.00	0.00	0.00	1.00	0.00	0.00	0.00	1.00			
						COSTEO.S/	0.00	0.00	0.00	0.00	0.00	22,000.00	0.00	0.00	0.00	22,000.00			
AOI00091100290	RDR - ACTIVIDADES POR FIESTAS PATRIAS (SERVICIOS DIVERSOS), RESPONSABLE: AAJ	211101 - JULIACA	ACCION	Muy Alta	2024	FISICO	0.00	0.00	0.00	0.00	0.00	0.00	1.00	0.00	0.00	0.00	0.00	1.00	
						COSTEO.S/	0.00	0.00	0.00	0.00	0.00	0.00	3,000.00	0.00	0.00	0.00	0.00	3,000.00	
					2025	FISICO	0.00	0.00	0.00	0.00	0.00	0.00	0.00	1.00	0.00	0.00	0.00	1.00	
						COSTEO.S/	0.00	0.00	0.00	0.00	0.00	0.00	4,000.00	0.00	0.00	0.00	0.00	4,000.00	
					2026	FISICO	0.00	0.00	0.00	0.00	0.00	1.00	0.00	0.00	0.00	1.00			
						COSTEO.S/	0.00	0.00	0.00	0.00	0.00	5,000.00	0.00	0.00	0.00	5,000.00			
AOI00091100291	RDR - ACTIVIDADES POR EL ANIVERSARIO DE LA PROVINCIA DE S. R. (ALIMENTOS PARA CONSUMO HUMANO), RESPONSABLE: DIRECCIÓN	211101 - JULIACA	ACCION	Muy Alta	2024	FISICO	0.00	0.00	0.00	0.00	0.00	0.00	0.00	0.00	1.00	0.00	0.00	1.00	
						COSTEO.S/	0.00	0.00	0.00	0.00	0.00	0.00	0.00	0.00	5,000.00	0.00	0.00	5,000.00	
					2025	FISICO	0.00	0.00	0.00	0.00	0.00	0.00	0.00	0.00	0.00	1.00	0.00	1.00	
						COSTEO.S/	0.00	0.00	0.00	0.00	0.00	0.00	0.00	0.00	6,000.00	0.00	0.00	6,000.00	
					2026	FISICO	0.00	0.00	0.00	0.00	0.00	0.00	0.00	1.00	0.00	1.00			
						COSTEO.S/	0.00	0.00	0.00	0.00	0.00	0.00	7,000.00	0.00	0.00	7,000.00			
AOI00091100293	RDR - RM N° 484-92-ED (D. LEG). 276. RESPONSABLE: ÁREA DE ADMINISTRACIÓN.	211101 - JULIACA	ACCION	Muy Alta	2024	FISICO	0.00	0.00	1.00	0.00	0.00	1.00	0.00	0.00	1.00	0.00	0.00	1.00	4.00
						COSTEO.S/	0.00	0.00	15,000.00	0.00	0.00	15,000.00	0.00	0.00	15,000.00	0.00	0.00	15,000.00	60,000.00
					2025	FISICO	0.00	0.00	1.00	0.00	0.00	1.00	0.00	0.00	1.00	0.00	0.00	1.00	4.00
						COSTEO.S/	0.00	0.00	16,000.00	0.00	0.00	16,000.00	0.00	0.00	16,000.00	0.00	0.00	16,000.00	64,000.00
					2026	FISICO	0.00	0.00	1.00	0.00	0.00	1.00	0.00	0.00	1.00	4.00			
						COSTEO.S/	0.00	0.00	17,000.00	0.00	0.00	17,000.00	0.00	0.00	17,000.00	68,000.00			
AOI00091100294	RDR - SERVICIO DE IMPRESIONES, ENCUADERNACIÓN Y EMPASTADO. RESPONSABLE: ÁREA DE ADMINISTRACIÓN.	211101 - JULIACA	ACCION	Muy Alta	2024	FISICO	0.00	0.00	1.00	0.00	0.00	0.00	1.00	0.00	0.00	0.00	0.00	2.00	
						COSTEO.S/	0.00	0.00	2,000.00	0.00	0.00	0.00	2,000.00	0.00	0.00	0.00	0.00	4,000.00	
					2025	FISICO	0.00	0.00	1.00	0.00	0.00	0.00	1.00	0.00	0.00	0.00	0.00	0.00	2.00
						COSTEO.S/	0.00	0.00	2,500.00	0.00	0.00	0.00	2,500.00	0.00	0.00	0.00	0.00	5,000.00	
					2026	FISICO	0.00	0.00	1.00	0.00	0.00	0.00	1.00	0.00	0.00	2.00			
						COSTEO.S/	0.00	0.00	3,000.00	0.00	0.00	0.00	3,000.00	0.00	0.00	6,000.00			

AOI00091100295	RDR - OTROS BIENES, RESPONSABLE: ÁREA DE ADMINISTRACIÓN	211101 - JULIACA	ACCION	Muy Alta	2024	FISICO	0.00	0.00	0.00	1.00	0.00	0.00	0.00	0.00	1.00	0.00	0.00	2.00	
						COSTEO.S/	0.00	0.00	0.00	1,000.00	0.00	0.00	0.00	0.00	1,000.00	0.00	0.00	2,000.00	
					2025	FISICO	0.00	0.00	0.00	1.00	0.00	0.00	0.00	0.00	1.00	0.00	0.00	2.00	
						COSTEO.S/	0.00	0.00	0.00	1,500.00	0.00	0.00	0.00	0.00	1,500.00	0.00	0.00	3,000.00	
				2026	FISICO	0.00	0.00	0.00	1.00	0.00	0.00	0.00	0.00	1.00	0.00	0.00	2.00		
					COSTEO.S/	0.00	0.00	0.00	2,000.00	0.00	0.00	0.00	0.00	2,000.00	0.00	0.00	4,000.00		
AOI00091100296	RDR - MATERIALES, INSUMOS, INSTRUMENTAL Y ACCESORIOS MÉDICOS. RESPONSABLE: ÁREA DE ADMINISTRACIÓN.	211101 - JULIACA	ACCION	Muy Alta	2024	FISICO	0.00	0.00	1.00	0.00	0.00	1.00	0.00	0.00	1.00	0.00	1.00	0.00	4.00
						COSTEO.S/	0.00	0.00	700.00	0.00	0.00	700.00	0.00	0.00	700.00	0.00	700.00	0.00	2,800.00
					2025	FISICO	0.00	0.00	1.00	0.00	0.00	1.00	0.00	0.00	1.00	0.00	1.00	0.00	4.00
						COSTEO.S/	0.00	0.00	800.00	0.00	0.00	800.00	0.00	0.00	800.00	0.00	800.00	0.00	3,200.00
				2026	FISICO	0.00	0.00	1.00	0.00	0.00	1.00	0.00	0.00	1.00	0.00	1.00	0.00	4.00	
					COSTEO.S/	0.00	0.00	900.00	0.00	0.00	900.00	0.00	0.00	900.00	0.00	900.00	0.00	3,600.00	
AOI00091100297	RDR - PAPELERÍA EN GENERAL, ÚTILES Y MATERIALES DE OFICINA. RESPONSABLE: ÁREA DE ADMINISTRACIÓN	211101 - JULIACA	ACCION	Muy Alta	2024	FISICO	0.00	0.00	1.00	0.00	0.00	0.00	0.00	0.00	1.00	0.00	1.00	0.00	3.00
						COSTEO.S/	0.00	0.00	1,000.00	0.00	0.00	1,000.00	0.00	0.00	1,000.00	0.00	1,000.00	0.00	4,000.00
					2025	FISICO	0.00	0.00	1.00	0.00	0.00	0.00	0.00	0.00	1.00	0.00	1.00	0.00	3.00
						COSTEO.S/	0.00	0.00	1,500.00	0.00	0.00	1,500.00	0.00	0.00	1,500.00	0.00	1,500.00	0.00	6,000.00
				2026	FISICO	0.00	0.00	1.00	0.00	0.00	0.00	0.00	0.00	1.00	0.00	1.00	0.00	3.00	
					COSTEO.S/	0.00	0.00	2,000.00	0.00	0.00	2,000.00	0.00	0.00	2,000.00	0.00	2,000.00	0.00	8,000.00	
AOI00091100298	RDR - SANEAMIENTO FÍSICO LEGAL ANIVEL DEL AMBITO DE LA UGEL SAN ROMÁN.	211101 - JULIACA	ACCION	Muy Alta	2024	FISICO	0.00	0.00	1.00	0.00	0.00	1.00	0.00	0.00	1.00	0.00	0.00	1.00	4.00
						COSTEO.S/	0.00	0.00	5,000.00	0.00	0.00	5,000.00	0.00	0.00	5,000.00	0.00	0.00	5,000.00	20,000.00
					2025	FISICO	0.00	0.00	1.00	0.00	0.00	1.00	0.00	0.00	1.00	0.00	0.00	1.00	4.00
						COSTEO.S/	0.00	0.00	6,000.00	0.00	0.00	6,000.00	0.00	0.00	6,000.00	0.00	0.00	6,000.00	24,000.00
				2026	FISICO	0.00	0.00	1.00	0.00	0.00	1.00	0.00	0.00	1.00	0.00	1.00	4.00		
					COSTEO.S/	0.00	0.00	7,000.00	0.00	0.00	7,000.00	0.00	0.00	7,000.00	0.00	0.00	7,000.00	28,000.00	
AOI00091100319	RDR: ADQUISICIONES DE EQUIPOS COMPUTACIONALES	211101 - JULIACA	ACCION	Muy Alta	2024	FISICO	0.00	0.00	0.00	1.00	0.00	0.00	0.00	1.00	0.00	0.00	0.00	1.00	3.00
						COSTEO.S/	0.00	0.00	0.00	8,000.00	0.00	0.00	0.00	8,000.00	0.00	0.00	0.00	9,000.00	25,000.00
					2025	FISICO	0.00	0.00	0.00	1.00	0.00	0.00	0.00	1.00	0.00	0.00	0.00	1.00	3.00
						COSTEO.S/	0.00	0.00	0.00	9,000.00	0.00	0.00	0.00	9,000.00	0.00	0.00	0.00	10,000.00	28,000.00
				2026	FISICO	0.00	0.00	0.00	1.00	0.00	0.00	0.00	1.00	0.00	0.00	1.00	3.00		
					COSTEO.S/	0.00	0.00	0.00	10,000.00	0.00	0.00	0.00	10,000.00	0.00	0.00	0.00	11,000.00	31,000.00	
AOI00091100320	RDR - ACTIVIDADES POR EL DÍA DE LA ADMINISTRACIÓN PÚBLICA (SERVICIOS DIVERSOS)	211101 - JULIACA	ACCION	Muy Alta	2024	FISICO	0.00	0.00	0.00	0.00	1.00	0.00	0.00	0.00	0.00	0.00	0.00	0.00	1.00
						COSTEO.S/	0.00	0.00	0.00	0.00	5,000.00	0.00	0.00	0.00	0.00	0.00	0.00	0.00	5,000.00
					2025	FISICO	0.00	0.00	0.00	0.00	1.00	0.00	0.00	0.00	0.00	0.00	0.00	0.00	1.00
						COSTEO.S/	0.00	0.00	0.00	0.00	10,000.00	0.00	0.00	0.00	0.00	0.00	0.00	0.00	10,000.00
				2026	FISICO	0.00	0.00	0.00	0.00	1.00	0.00	0.00	0.00	0.00	0.00	0.00	1.00		
					COSTEO.S/	0.00	0.00	0.00	0.00	11,000.00	0.00	0.00	0.00	0.00	0.00	0.00	11,000.00		
AOI00091100321	RDR - INTERCAMBIO DE EXPERIENCIAS	211101 - JULIACA	ACCION	Muy Alta	2024	FISICO	0.00	0.00	0.00	0.00	0.00	0.00	0.00	0.00	1.00	0.00	0.00	0.00	1.00
						COSTEO.S/	0.00	0.00	0.00	0.00	0.00	0.00	0.00	0.00	40,000.00	0.00	0.00	0.00	40,000.00
					2025	FISICO	0.00	0.00	0.00	0.00	0.00	0.00	0.00	0.00	1.00	0.00	0.00	0.00	1.00
						COSTEO.S/	0.00	0.00	0.00	0.00	0.00	0.00	0.00	0.00	42,000.00	0.00	0.00	0.00	42,000.00
				2026	FISICO	0.00	0.00	0.00	0.00	0.00	0.00	0.00	0.00	1.00	0.00	0.00	1.00		
					COSTEO.S/	0.00	0.00	0.00	0.00	0.00	0.00	0.00	0.00	43,000.00	0.00	0.00	0.00	43,000.00	

OEI.03 - FORTALECER LA GESTIÓN INSTITUCIONAL

AEI.03.03 - CAPACIDADES FORTALECIDAS DE MANERA PERMANENTE A LOS SERVIDORES PÚBLICOS

CODIGO	ACTIVIDAD OPERATIVA	UBIGEO	U.M.	PRIORIDAD	PERIODO MULTIANUAL	META	PROGRAMACION MENSUAL												TOTAL ANUAL
							01	02	03	04	05	06	07	08	09	10	11	12	

AOI00091100011	ÁREA DE GESTIÓN ADMINISTRATIVA - CAPACITACIÓN ESPECIALIZADA PARA TRABAJADORES DE LA SEDE INSTITUCIONAL	211101 - JULIACA	CAPACITACION Muy Alta	2024	FISICO	0.00	0.00	0.00	0.00	0.00	2.00	2.00	2.00	2.00	2.00	2.00	0.00	12.00	
					COSTEO.S/	0.00	0.00	0.00	0.00	0.00	2,400.00	2,400.00	2,400.00	2,400.00	2,400.00	2,400.00	2,400.00	0.00	14,400.00
				2025	FISICO	0.00	0.00	0.00	0.00	0.00	2.00	2.00	2.00	2.00	2.00	2.00	2.00	0.00	12.00
					COSTEO.S/	0.00	0.00	0.00	0.00	0.00	2,400.00	2,400.00	2,400.00	2,400.00	2,400.00	2,400.00	2,400.00	0.00	14,400.00
				2026	FISICO	0.00	0.00	0.00	0.00	0.00	2.00	2.00	2.00	2.00	2.00	2.00	2.00	0.00	12.00
					COSTEO.S/	0.00	0.00	0.00	0.00	0.00	2,400.00	2,400.00	2,400.00	2,400.00	2,400.00	2,400.00	2,400.00	0.00	14,400.00

COSTEO TOTAL AÑO 2024 S/	178,699,605.04
COSTEO TOTAL AÑO 2025 S/	178,794,076.01
COSTEO TOTAL AÑO 2026 S/	182,390,155.83

U.M. = Unidad de Medida

FIRMA

6.2.5 Programación mensual del centro de costo de Gestion Pedagógica

Anexo B-4
PLAN OPERATIVO INSTITUCIONAL MULTIANUAL CON PROGRAMACIÓN FÍSICA Y COSTEO (Elaborado)
Año : 2024 - 2026

Periodo POI Multianual 2024 - 2026
 Nivel de Gobierno R - GOBIERNOS REGIONALES
 Sector 99 - GOBIERNOS REGIONALES
 Pliego 458 - GOBIERNO REGIONAL DEL DEPARTAMENTO DE PUNO
 Unidad Ejecutora 000911 - REGION PUNO-EDUCACION SAN ROMAN

CENTRO DE COSTO: 02.05 - AREA DE GESTION PEDAGOGICA

OEI.02 - MEJORAR LOS NIVELES DE LOGROS DE APRENDIZAJE EN LOS (AS) ESTUDIANTES DE EDUCACIÓN BÁSICA; TÉCNICO PRODUCTIVO Y NO UNIVERSITARIA

AEI.02.01 - SERVICIOS DE EDUCACIÓN OPORTUNA; INTEGRAL Y DE CALIDAD A LA POBLACIÓN DE EDUCACIÓN BÁSICA

CODIGO	ACTIVIDAD OPERATIVA	UBIGEO	U.M.	PRIORIDAD	PERIODO MULTIANUAL	META	PROGRAMACION MENSUAL												TOTAL ANUAL						
							01	02	03	04	05	06	07	08	09	10	11	12							
AOI00091100149	FORTALECIMIENTO INSTITUCIONAL DE LAS UGEL Y GESTION ADMINISTRATIVA	211101 - JULIACA	ACCION	Muy Alta	2024	FISICO	1,084.00	1,084.00	1,084.00	1,084.00	1,083.00	1,083.00	1,083.00	1,083.00	1,083.00	1,083.00	1,083.00	1,083.00	1,083.00	13,000.00					
						COSTEO.S/	9,435.00	9,435.00	9,435.00	9,435.00	9,435.00	9,435.00	9,435.00	9,435.00	9,435.00	9,435.00	9,435.00	9,435.00	9,435.00	9,435.00	9,435.00	113,220.00			
					2025	FISICO	1,084.00	1,084.00	1,084.00	1,084.00	1,083.00	1,083.00	1,083.00	1,083.00	1,083.00	1,083.00	1,083.00	1,083.00	1,083.00	1,083.00	1,083.00	1,083.00	13,000.00		
						COSTEO.S/	9,500.00	9,500.00	9,500.00	9,500.00	9,500.00	9,500.00	9,500.00	9,500.00	9,500.00	9,500.00	9,500.00	9,500.00	9,500.00	9,500.00	9,500.00	9,500.00	114,000.00		
					2026	FISICO	1,084.00	1,084.00	1,084.00	1,084.00	1,083.00	1,083.00	1,083.00	1,083.00	1,083.00	1,083.00	1,083.00	1,083.00	1,083.00	1,083.00	1,083.00	1,083.00	1,083.00	13,000.00	
						COSTEO.S/	9,700.00	9,700.00	9,700.00	9,700.00	9,700.00	9,700.00	9,700.00	9,700.00	9,700.00	9,700.00	9,700.00	9,700.00	9,700.00	9,700.00	9,700.00	9,700.00	9,700.00	116,400.00	
					AOI00091100150	ASISTENCIA TECNICA Y SOPORTE PARA LA GESTION PEDAGOGICA E INSTITUCIONAL DE LOS CENTROS DE EDUCACION BASICA ESPECIAL	211101 - JULIACA	INSTITUCION EDUCATIVA	Muy Alta	2024	FISICO	0.00	500.00	500.00	0.00	0.00	0.00	0.00	0.00	0.00	0.00	0.00	0.00	0.00	1,000.00
											COSTEO.S/	0.00	1,260.00	1,260.00	0.00	0.00	0.00	0.00	0.00	0.00	0.00	0.00	0.00	0.00	0.00
2025	FISICO	0.00	500.00	500.00						0.00	0.00	0.00	0.00	0.00	0.00	0.00	0.00	0.00	0.00	0.00	0.00	0.00	1,000.00		
	COSTEO.S/	0.00	1,350.00	1,350.00						0.00	0.00	0.00	0.00	0.00	0.00	0.00	0.00	0.00	0.00	0.00	0.00	0.00	2,700.00		
2026	FISICO	0.00	500.00	500.00						0.00	0.00	0.00	0.00	0.00	0.00	0.00	0.00	0.00	0.00	0.00	0.00	0.00	1,000.00		
	COSTEO.S/	0.00	1,500.00	1,500.00						0.00	0.00	0.00	0.00	0.00	0.00	0.00	0.00	0.00	0.00	0.00	0.00	0.00	3,000.00		
AOI00091100232	PROMOCIÓN DE LA CONVIVENCIA ESCOLAR A NIVEL NACIONAL	211101 - JULIACA	ACCION	Muy Alta						2024	FISICO	5.00	5.00	5.00	5.00	5.00	5.00	5.00	5.00	5.00	5.00	5.00	5.00	5.00	60.00
											COSTEO.S/	17,888.67	17,888.67	17,888.67	17,888.67	17,888.67	17,888.67	17,888.67	17,888.67	17,888.67	17,888.67	17,888.67	17,888.67	17,888.67	17,888.67
					2025	FISICO	5.00	5.00	5.00	5.00	5.00	5.00	5.00	5.00	5.00	5.00	5.00	5.00	5.00	5.00	5.00	5.00	60.00		
						COSTEO.S/	18,000.00	18,000.00	18,000.00	18,000.00	18,000.00	18,000.00	18,000.00	18,000.00	18,000.00	18,000.00	18,000.00	18,000.00	18,000.00	18,000.00	18,000.00	18,000.00	216,000.00		
					2026	FISICO	5.00	5.00	5.00	5.00	5.00	5.00	5.00	5.00	5.00	5.00	5.00	5.00	5.00	5.00	5.00	5.00	60.00		
						COSTEO.S/	18,100.00	18,100.00	18,100.00	18,100.00	18,100.00	18,100.00	18,100.00	18,100.00	18,100.00	18,100.00	18,100.00	18,100.00	18,100.00	18,100.00	18,100.00	18,100.00	217,200.00		
					AOI00091100247	DESARROLLO DE LA PROMOCION ESCOLAR, CULTURA Y DEPORTE	211101 - JULIACA	PARTICIPANTE	Muy Alta	2024	FISICO	1,000.00	1,000.00	1,000.00	1,000.00	1,000.00	1,000.00	1,000.00	1,000.00	1,000.00	1,000.00	1,000.00	1,000.00	1,000.00	1,000.00
											COSTEO.S/	1,666.67	1,666.67	1,666.67	1,666.67	1,666.67	1,666.67	1,666.67	1,666.67	1,666.67	1,666.67	1,666.67	1,666.67	1,666.67	1,666.67
2025	FISICO	1,000.00	1,000.00	1,000.00						1,000.00	1,000.00	1,000.00	1,000.00	1,000.00	1,000.00	1,000.00	1,000.00	1,000.00	1,000.00	1,000.00	1,000.00	1,000.00			
	COSTEO.S/	1,800.00	1,800.00	1,800.00						1,800.00	1,800.00	1,800.00	1,800.00	1,800.00	1,800.00	1,800.00	1,800.00	1,800.00	1,800.00	1,800.00	1,800.00	1,800.00	21,600.00		
2026	FISICO	1,000.00	1,000.00	1,000.00						1,000.00	1,000.00	1,000.00	1,000.00	1,000.00	1,000.00	1,000.00	1,000.00	1,000.00	1,000.00	1,000.00	1,000.00	1,000.00			
	COSTEO.S/	1,900.00	1,900.00	1,900.00						1,900.00	1,900.00	1,900.00	1,900.00	1,900.00	1,900.00	1,900.00	1,900.00	1,900.00	1,900.00	1,900.00	1,900.00	1,900.00	22,800.00		
AEI.02.02 - ADIESTRAMIENTO INTEGRAL Y DE CALIDAD PARA DOCENTES DE EDUCACIÓN BÁSICA																									
CODIGO	ACTIVIDAD OPERATIVA	UBIGEO	U.M.	PRIORIDAD						PERIODO MULTIANUAL	META	PROGRAMACION MENSUAL												TOTAL ANUAL	
AOI00091100115	AGP- ESPECIALISTA INICIAL: ACCIONES DE MEJORA DE LOS APRENDIZAJES EN EDUCACIÓN INICIAL	211101 - JULIACA	CAPACITACION	Muy Alta	2024	FISICO	0.00	0.00	0.00	0.00	1.00	0.00	0.00	0.00	0.00	0.00	0.00	0.00	0.00	1.00					
						COSTEO.S/	0.00	0.00	0.00	0.00	500.00	0.00	0.00	0.00	0.00	0.00	0.00	0.00	0.00	0.00	500.00				
					2025	FISICO	0.00	0.00	0.00	0.00	1.00	0.00	0.00	0.00	1.00	0.00	0.00	0.00	0.00	0.00	0.00	0.00	1.00		
						COSTEO.S/	0.00	0.00	0.00	0.00	600.00	0.00	0.00	0.00	0.00	0.00	0.00	0.00	0.00	0.00	0.00	0.00	600.00		
					2026	FISICO	0.00	0.00	0.00	0.00	1.00	0.00	0.00	0.00	1.00	0.00	0.00	0.00	0.00	0.00	0.00	0.00	1.00		
						COSTEO.S/	0.00	0.00	0.00	0.00	650.00	0.00	0.00	0.00	0.00	0.00	0.00	0.00	0.00	0.00	0.00	0.00	650.00		

AOI00091100116	AGP- ESPECIALISTA INICIAL: ESTRATEGIA BÁSICA PARA DESARROLLAR LA CAPACIDAD DE LEER Y EL HABITO LECTOR EN EDUCACIÓN INICIAL Y ESPECIAL	211101 - JULIACA	ACCION	Muy Alta	2024	FISICO	0.00	0.00	0.00	0.00	1.00	0.00	0.00	0.00	0.00	0.00	0.00	1.00				
						COSTEO.S/	0.00	0.00	0.00	0.00	700.00	0.00	0.00	0.00	0.00	0.00	0.00	0.00	0.00	0.00	700.00	
					2025	FISICO	0.00	0.00	0.00	0.00	1.00	0.00	0.00	0.00	0.00	0.00	0.00	0.00	0.00	0.00	0.00	1.00
						COSTEO.S/	0.00	0.00	0.00	0.00	500.00	0.00	0.00	0.00	0.00	0.00	0.00	0.00	0.00	0.00	0.00	500.00
					2026	FISICO	0.00	0.00	0.00	0.00	1.00	0.00	0.00	0.00	0.00	0.00	0.00	1.00				
						COSTEO.S/	0.00	0.00	0.00	0.00	500.00	0.00	0.00	0.00	0.00	0.00	0.00	500.00				
AOI00091100117	AGP: ESPECIALISTA INICIAL: TALLER DE FORTALECIMIENTO A DOCENTES DE EDUCACIÓN BÁSICA ESPECIAL..	211101 - JULIACA	CAPACITACION	Muy Alta	2024	FISICO	0.00	1.00	0.00	0.00	0.00	0.00	1.00	0.00	0.00	0.00	0.00	0.00	2.00			
						COSTEO.S/	0.00	150.00	0.00	0.00	0.00	0.00	100.00	0.00	0.00	0.00	0.00	0.00	0.00	0.00	250.00	
					2025	FISICO	0.00	1.00	0.00	0.00	0.00	0.00	1.00	0.00	0.00	0.00	0.00	0.00	0.00	0.00	2.00	
						COSTEO.S/	0.00	160.00	0.00	0.00	0.00	0.00	110.00	0.00	0.00	0.00	0.00	0.00	0.00	0.00	0.00	270.00
					2026	FISICO	0.00	1.00	0.00	0.00	0.00	0.00	0.00	0.00	0.00	0.00	0.00	1.00				
						COSTEO.S/	0.00	170.00	0.00	0.00	0.00	0.00	120.00	0.00	0.00	0.00	0.00	290.00				
AOI00091100122	AGP- ESPECIALISTA TIC: TALLERES DE FORTALECIMIENTO A RESPONSABLE DE SIAGIE INICIAL - PRIMARIA - SECUNDARIA Y EBA.	211101 - JULIACA	CAPACITACION	Muy Alta	2024	FISICO	0.00	1.00	0.00	0.00	0.00	0.00	0.00	0.00	0.00	0.00	0.00	0.00	1.00			
						COSTEO.S/	0.00	600.00	0.00	0.00	0.00	0.00	0.00	0.00	0.00	0.00	0.00	0.00	0.00	0.00	600.00	
					2025	FISICO	0.00	1.00	0.00	0.00	0.00	0.00	0.00	0.00	0.00	0.00	0.00	0.00	0.00	0.00	1.00	
						COSTEO.S/	0.00	650.00	0.00	0.00	0.00	0.00	0.00	0.00	0.00	0.00	0.00	0.00	0.00	0.00	0.00	650.00
					2026	FISICO	0.00	1.00	0.00	0.00	0.00	0.00	0.00	0.00	0.00	0.00	0.00	1.00				
						COSTEO.S/	0.00	700.00	0.00	0.00	0.00	0.00	0.00	0.00	0.00	0.00	0.00	700.00				
AOI00091100168	AGP - ESPECIALISTA INICIAL: PROGRAMA DE FORMACIÓN DOCENTE EN SERVICIO PARA LA MEJORA DE DESEMPEÑO DOCENTE	211101 - JULIACA	CAPACITACION	Muy Alta	2024	FISICO	0.00	1.00	0.00	0.00	0.00	0.00	0.00	1.00	0.00	0.00	0.00	0.00	2.00			
						COSTEO.S/	0.00	3,200.00	0.00	0.00	0.00	0.00	900.00	0.00	0.00	0.00	0.00	0.00	0.00	0.00	4,100.00	
					2025	FISICO	0.00	1.00	0.00	0.00	0.00	0.00	1.00	0.00	0.00	0.00	0.00	0.00	0.00	0.00	2.00	
						COSTEO.S/	0.00	3,300.00	0.00	0.00	0.00	0.00	1,000.00	0.00	0.00	0.00	0.00	0.00	0.00	0.00	0.00	4,300.00
					2026	FISICO	0.00	1.00	0.00	0.00	0.00	0.00	1.00	0.00	0.00	0.00	0.00	2.00				
						COSTEO.S/	0.00	3,400.00	0.00	0.00	0.00	0.00	1,100.00	0.00	0.00	0.00	0.00	4,500.00				
AOI00091100169	AGP - ESPECIALISTA INICIAL: PROGRAMA DE FORMACIÓN DE LIDERES PEDAGÓGICOS PARA LAS MEJORA DE GESTIÓN ESCOLAR EN LA EDUCACIÓN INICIAL.	211101 - JULIACA	CAPACITACION	Muy Alta	2024	FISICO	0.00	1.00	1.00	0.00	0.00	0.00	0.00	0.00	0.00	0.00	0.00	0.00	2.00			
						COSTEO.S/	0.00	1,696.00	104.00	0.00	0.00	0.00	0.00	0.00	0.00	0.00	0.00	0.00	0.00	0.00	1,800.00	
					2025	FISICO	0.00	1.00	1.00	0.00	0.00	0.00	0.00	0.00	0.00	0.00	0.00	0.00	0.00	0.00	2.00	
						COSTEO.S/	0.00	1,750.00	150.00	0.00	0.00	0.00	0.00	0.00	0.00	0.00	0.00	0.00	0.00	0.00	0.00	1,900.00
					2026	FISICO	0.00	1.00	1.00	0.00	0.00	0.00	0.00	0.00	0.00	0.00	0.00	2.00				
						COSTEO.S/	0.00	1,800.00	200.00	0.00	0.00	0.00	0.00	0.00	0.00	0.00	0.00	2,000.00				
AOI00091100170	AGP - ESPECIALISTA INICIAL: ACCIONES DE MONITOREO RÁPIDO MEJORES PRACTICAS EN LAS ESCUELA - EDUCACIÓN INICIAL	211101 - JULIACA	ACCION	Muy Alta	2024	FISICO	0.00	1.00	0.00	0.00	0.00	0.00	0.00	0.00	1.00	0.00	0.00	0.00	2.00			
						COSTEO.S/	0.00	170.00	0.00	0.00	0.00	0.00	0.00	170.00	0.00	0.00	0.00	0.00	0.00	0.00	340.00	
					2025	FISICO	0.00	1.00	0.00	0.00	0.00	0.00	0.00	0.00	1.00	0.00	0.00	0.00	0.00	0.00	2.00	
						COSTEO.S/	0.00	190.00	0.00	0.00	0.00	0.00	0.00	0.00	190.00	0.00	0.00	0.00	0.00	0.00	0.00	380.00
					2026	FISICO	0.00	1.00	0.00	0.00	0.00	0.00	0.00	1.00	0.00	0.00	0.00	2.00				
						COSTEO.S/	0.00	210.00	0.00	0.00	0.00	0.00	210.00	0.00	0.00	0.00	0.00	420.00				
AOI00091100171	AGP - ESPECIALISTA INICIAL: INDUCCIÓN A PROMOTORAS COMUNITARIOS PRONOEI	211101 - JULIACA	CAPACITACION	Muy Alta	2024	FISICO	0.00	1.00	0.00	0.00	0.00	0.00	0.00	0.00	0.00	0.00	0.00	0.00	1.00			
						COSTEO.S/	0.00	700.00	0.00	0.00	0.00	0.00	0.00	0.00	0.00	0.00	0.00	0.00	0.00	0.00	700.00	
					2025	FISICO	0.00	0.00	1.00	0.00	0.00	0.00	0.00	0.00	0.00	0.00	0.00	0.00	0.00	0.00	1.00	
						COSTEO.S/	0.00	0.00	971.00	0.00	0.00	0.00	0.00	0.00	0.00	0.00	0.00	0.00	0.00	0.00	0.00	971.00
					2026	FISICO	0.00	0.00	1.00	0.00	0.00	0.00	0.00	0.00	0.00	0.00	0.00	1.00				
						COSTEO.S/	0.00	0.00	971.00	0.00	0.00	0.00	0.00	0.00	0.00	0.00	0.00	971.00				
AOI00091100172	AGP - ESPECIALISTA INICIAL: SEMANA POR EL DÍA DE LOS JARDINES EN EL PERÚ	211101 - JULIACA	ACCION	Muy Alta	2024	FISICO	0.00	0.00	0.00	0.00	1.00	0.00	0.00	0.00	0.00	0.00	0.00	0.00	1.00			
						COSTEO.S/	0.00	0.00	0.00	0.00	500.00	0.00	0.00	0.00	0.00	0.00	0.00	0.00	0.00	0.00	500.00	
					2025	FISICO	0.00	0.00	0.00	0.00	1.00	0.00	0.00	0.00	0.00	0.00	0.00	0.00	0.00	0.00	1.00	
						COSTEO.S/	0.00	0.00	0.00	0.00	550.00	0.00	0.00	0.00	0.00	0.00	0.00	0.00	0.00	0.00	0.00	550.00
					2026	FISICO	0.00	0.00	0.00	0.00	1.00	0.00	0.00	0.00	0.00	0.00	0.00	1.00				
						COSTEO.S/	0.00	0.00	0.00	0.00	600.00	0.00	0.00	0.00	0.00	0.00	0.00	600.00				

AOI00091100173	AGP - ESPECIALISTA PRIMARIA: CURSO TALLER DE FORTALECIMIENTO DE COMPETENCIAS PEDAGÓGICAS A DOCENTES DE EDUCACIÓN PRIMARIA	211101 - JULIACA	CAPACITACION	Muy Alta	2024	FISICO	0.00	1.00	0.00	0.00	0.00	0.00	1.00	0.00	0.00	0.00	2.00			
						COSTEO.S/	0.00	7,800.00	0.00	0.00	0.00	0.00	0.00	700.00	0.00	0.00	0.00	0.00	8,500.00	
					2025	FISICO	0.00	1.00	0.00	0.00	0.00	0.00	1.00	0.00	0.00	0.00	0.00	0.00	0.00	2.00
						COSTEO.S/	0.00	7,900.00	0.00	0.00	0.00	0.00	800.00	0.00	0.00	0.00	0.00	0.00	8,700.00	
					2026	FISICO	0.00	1.00	0.00	0.00	0.00	0.00	1.00	0.00	0.00	0.00	2.00			
						COSTEO.S/	0.00	8,000.00	0.00	0.00	0.00	0.00	900.00	0.00	0.00	0.00	8,900.00			
AOI00091100174	AGP - ESPECIALISTA PRIMARIA: TALLERES DE FORTALECIMIENTO EN GESTIÓN ESCOLAR A DIRECTIVOS DE EDUCACIÓN PRIMARIA	211101 - JULIACA	CAPACITACION	Muy Alta	2024	FISICO	0.00	1.00	0.00	0.00	0.00	0.00	0.00	0.00	0.00	0.00	1.00			
						COSTEO.S/	0.00	980.00	0.00	0.00	0.00	0.00	0.00	0.00	0.00	0.00	980.00			
					2025	FISICO	0.00	1.00	0.00	0.00	0.00	0.00	0.00	0.00	0.00	0.00	0.00	1.00		
						COSTEO.S/	0.00	1,100.00	0.00	0.00	0.00	0.00	0.00	0.00	0.00	0.00	0.00	1,100.00		
					2026	FISICO	0.00	1.00	0.00	0.00	0.00	0.00	0.00	0.00	0.00	1.00				
						COSTEO.S/	0.00	1,200.00	0.00	0.00	0.00	0.00	0.00	0.00	0.00	1,200.00				
AOI00091100175	AGP - ESPECIALISTA PRIMARIA: ACCIONES DE MONITOREO A LA GESTIÓN ESCOLAR DE EDUCACIÓN PRIMARIA	211101 - JULIACA	ACCION	Muy Alta	2024	FISICO	0.00	0.00	0.00	1.00	0.00	0.00	1.00	0.00	0.00	0.00	2.00			
						COSTEO.S/	0.00	0.00	0.00	150.00	0.00	0.00	150.00	0.00	0.00	0.00	300.00			
					2025	FISICO	0.00	0.00	0.00	1.00	0.00	0.00	1.00	0.00	0.00	1.00	0.00	3.00		
						COSTEO.S/	0.00	0.00	0.00	150.00	0.00	0.00	150.00	0.00	0.00	100.00	0.00	400.00		
					2026	FISICO	0.00	0.00	0.00	1.00	0.00	0.00	1.00	0.00	0.00	3.00				
						COSTEO.S/	0.00	0.00	0.00	150.00	0.00	0.00	150.00	0.00	0.00	400.00				
AOI00091100176	AGP - ESPECIALISTA PRIMARIA: VI OLIMPIADA PROVINCIAL ESCOLAR DE MATEMÁTICA Y COMUNICACIÓN - OPEMC 2023	211101 - JULIACA	ACCION	Muy Alta	2024	FISICO	0.00	0.00	0.00	0.00	0.00	0.00	0.00	0.00	1.00	0.00	1.00			
						COSTEO.S/	0.00	0.00	0.00	0.00	0.00	0.00	0.00	0.00	5,120.00	0.00	0.00	5,120.00		
					2025	FISICO	0.00	0.00	0.00	0.00	0.00	0.00	0.00	0.00	0.00	1.00	0.00	0.00	1.00	
						COSTEO.S/	0.00	0.00	0.00	0.00	0.00	0.00	0.00	0.00	0.00	5,200.00	0.00	0.00	5,200.00	
					2026	FISICO	0.00	0.00	0.00	0.00	0.00	0.00	0.00	1.00	0.00	1.00				
						COSTEO.S/	0.00	0.00	0.00	0.00	0.00	0.00	5,300.00	0.00	0.00	5,300.00				
AOI00091100178	AGP - ESPECIALISTA PRIMARIA: PROGRAMA DE FORMACIÓN DOCENTE SOBRE FUNDAMENTOS DISCIPLINARES Y DIDÁCTICAS EN EDUCACIÓN PRIMARIA	211101 - JULIACA	ACCION	Muy Alta	2024	FISICO	0.00	0.00	0.00	0.00	0.00	0.00	0.00	0.00	0.00	0.00	1.00	1.00		
						COSTEO.S/	0.00	0.00	0.00	0.00	0.00	0.00	0.00	0.00	0.00	0.00	700.00	700.00		
					2025	FISICO	0.00	0.00	0.00	0.00	0.00	0.00	0.00	0.00	0.00	0.00	0.00	0.00	1.00	1.00
						COSTEO.S/	0.00	0.00	0.00	0.00	0.00	0.00	0.00	0.00	0.00	0.00	0.00	800.00	800.00	
					2026	FISICO	0.00	0.00	0.00	0.00	0.00	0.00	0.00	0.00	0.00	1.00	1.00			
						COSTEO.S/	0.00	0.00	0.00	0.00	0.00	0.00	0.00	0.00	800.00	800.00				
AOI00091100182	AGP - ESPECIALISTA TIC: TALLER DE FORTALECIMIENTO A DOCENTES AIP Y CRT - PRIMARIA SECUNDARIA	211101 - JULIACA	CAPACITACION	Muy Alta	2024	FISICO	0.00	0.00	1.00	0.00	0.00	0.00	0.00	0.00	0.00	0.00	0.00	1.00		
						COSTEO.S/	0.00	0.00	600.00	0.00	0.00	0.00	0.00	0.00	0.00	0.00	0.00	600.00		
					2025	FISICO	0.00	0.00	1.00	0.00	0.00	0.00	0.00	0.00	0.00	0.00	0.00	0.00	1.00	
						COSTEO.S/	0.00	0.00	650.00	0.00	0.00	0.00	0.00	0.00	0.00	0.00	0.00	650.00		
					2026	FISICO	0.00	0.00	1.00	0.00	0.00	0.00	0.00	0.00	0.00	0.00	1.00			
						COSTEO.S/	0.00	0.00	700.00	0.00	0.00	0.00	0.00	0.00	0.00	700.00				
AOI00091100183	AGP - ESPECIALISTA EIB: TALLERES DE FORTALECIMIENTO A DOCENTES Y DIRECTIVOS DE INSTITUCIONES EDUCATIVAS MSEIB	211101 - JULIACA	CAPACITACION	Muy Alta	2024	FISICO	0.00	0.00	1.00	0.00	0.00	0.00	0.00	0.00	0.00	0.00	0.00	1.00		
						COSTEO.S/	0.00	0.00	2,120.00	0.00	0.00	0.00	0.00	0.00	0.00	0.00	0.00	2,120.00		
					2025	FISICO	0.00	1.00	0.00	0.00	0.00	0.00	0.00	0.00	0.00	0.00	0.00	0.00	1.00	
						COSTEO.S/	0.00	2,200.00	0.00	0.00	0.00	0.00	0.00	0.00	0.00	0.00	0.00	2,200.00		
					2026	FISICO	0.00	1.00	0.00	0.00	0.00	0.00	0.00	0.00	0.00	1.00				
						COSTEO.S/	0.00	2,250.00	0.00	0.00	0.00	0.00	0.00	0.00	0.00	2,250.00				
AOI00091100184	AGP - ESPECIALISTA EIB: EVALUACIÓN EN LENGUAS ORIGINARIAS	211101 - JULIACA	ACCION	Muy Alta	2024	FISICO	0.00	0.00	0.00	0.00	0.00	1.00	0.00	0.00	0.00	0.00	0.00	1.00		
						COSTEO.S/	0.00	0.00	0.00	0.00	0.00	4,070.00	0.00	0.00	0.00	0.00	0.00	4,070.00		
					2025	FISICO	0.00	0.00	0.00	0.00	0.00	0.00	1.00	0.00	0.00	0.00	0.00	0.00	1.00	
						COSTEO.S/	0.00	0.00	0.00	0.00	0.00	0.00	4,150.00	0.00	0.00	0.00	0.00	0.00	4,150.00	
					2026	FISICO	0.00	0.00	0.00	0.00	0.00	1.00	0.00	0.00	0.00	1.00				
						COSTEO.S/	0.00	0.00	0.00	0.00	0.00	4,200.00	0.00	0.00	0.00	4,200.00				

AOI00091100185	AGP - ESPECIALISTA EIB: CONCURSO DE POESÍAS "REVITALIZANDO NUESTRA CULTURA Y NUESTRA LENGUAS ORIGINARIAS"	211101 - JULIACA	ACCION	Muy Alta	2024	FISICO	0.00	0.00	0.00	0.00	0.00	1.00	0.00	0.00	0.00	0.00	1.00			
						COSTEO.S/	0.00	0.00	0.00	0.00	0.00	300.00	0.00	0.00	0.00	0.00	0.00	0.00	300.00	
					2025	FISICO	0.00	0.00	0.00	0.00	0.00	1.00	0.00	0.00	0.00	0.00	0.00	0.00	0.00	1.00
						COSTEO.S/	0.00	0.00	0.00	0.00	0.00	350.00	0.00	0.00	0.00	0.00	0.00	0.00	0.00	350.00
					2026	FISICO	0.00	0.00	0.00	0.00	0.00	1.00	0.00	0.00	0.00	0.00	1.00			
						COSTEO.S/	0.00	0.00	0.00	0.00	0.00	400.00	0.00	0.00	0.00	0.00	400.00			
AOI00091100186	AGP - ESPECIALISTA EIB: CCSS EIB COM REVALORIZACION DE LAS COSTUMBRES ANDINAS	211101 - JULIACA	ACCION	Muy Alta	2024	FISICO	0.00	0.00	0.00	0.00	0.00	1.00	0.00	0.00	0.00	0.00	1.00			
						COSTEO.S/	0.00	0.00	0.00	0.00	0.00	2,200.00	0.00	0.00	0.00	0.00	0.00	2,200.00		
					2025	FISICO	0.00	0.00	0.00	0.00	0.00	1.00	0.00	0.00	0.00	0.00	0.00	0.00	1.00	
						COSTEO.S/	0.00	0.00	0.00	0.00	0.00	2,300.00	0.00	0.00	0.00	0.00	0.00	0.00	2,300.00	
					2026	FISICO	0.00	0.00	0.00	0.00	0.00	1.00	0.00	0.00	0.00	1.00				
						COSTEO.S/	0.00	0.00	0.00	0.00	0.00	2,400.00	0.00	0.00	0.00	2,400.00				
AOI00091100187	AGP - ESPECIALISTA SECUNDARIA: PROGRAMA DE FORMACIÓN A DOCENTES EN SERVICIO DE MEJORA DEL DESEMPEÑO DOCENTE	211101 - JULIACA	CAPACITACION	Muy Alta	2024	FISICO	0.00	0.00	1.00	0.00	0.00	0.00	0.00	0.00	0.00	0.00	1.00			
						COSTEO.S/	0.00	0.00	10,300.00	0.00	0.00	0.00	0.00	0.00	0.00	0.00	0.00	10,300.00		
					2025	FISICO	0.00	0.00	1.00	0.00	0.00	0.00	0.00	0.00	0.00	0.00	0.00	0.00	1.00	
						COSTEO.S/	0.00	0.00	10,400.00	0.00	0.00	0.00	0.00	0.00	0.00	0.00	0.00	0.00	10,400.00	
					2026	FISICO	0.00	0.00	1.00	0.00	0.00	0.00	0.00	0.00	0.00	1.00				
						COSTEO.S/	0.00	0.00	10,500.00	0.00	0.00	0.00	0.00	0.00	0.00	10,500.00				
AOI00091100188	AGP - ESPECIALISTA SECUNDARIA: PROGRAMA DE FORMACIÓN DE LIDERES PEDAGÓGICOS PARA LA MEJORA DE LA GESTIÓN ESCOLAR	211101 - JULIACA	CAPACITACION	Muy Alta	2024	FISICO	0.00	0.00	0.00	0.00	0.00	0.00	0.00	0.00	1.00	0.00	1.00			
						COSTEO.S/	0.00	0.00	0.00	0.00	0.00	0.00	0.00	0.00	0.00	2,000.00	0.00	2,000.00		
					2025	FISICO	0.00	0.00	0.00	0.00	0.00	0.00	0.00	0.00	0.00	0.00	1.00	0.00	1.00	
						COSTEO.S/	0.00	0.00	0.00	0.00	0.00	0.00	0.00	0.00	0.00	0.00	2,100.00	0.00	2,100.00	
					2026	FISICO	0.00	0.00	0.00	0.00	0.00	0.00	0.00	1.00	0.00	1.00				
						COSTEO.S/	0.00	0.00	0.00	0.00	0.00	0.00	2,200.00	0.00	2,200.00					
AOI00091100189	AGP - ESPECIALISTA SECUNDARIA: ACCIONES DE FORTALECIMIENTO PARA ESPECIALISTA EN EDUCACIÓN	211101 - JULIACA	CAPACITACION	Muy Alta	2024	FISICO	0.00	0.00	0.00	1.00	0.00	0.00	0.00	0.00	0.00	0.00	1.00			
						COSTEO.S/	0.00	0.00	0.00	3,000.00	0.00	0.00	0.00	0.00	0.00	0.00	0.00	3,000.00		
					2025	FISICO	0.00	0.00	0.00	1.00	0.00	0.00	0.00	0.00	0.00	0.00	0.00	0.00	1.00	
						COSTEO.S/	0.00	0.00	0.00	3,100.00	0.00	0.00	0.00	0.00	0.00	0.00	0.00	0.00	3,100.00	
					2026	FISICO	0.00	0.00	0.00	1.00	0.00	0.00	0.00	0.00	0.00	1.00				
						COSTEO.S/	0.00	0.00	0.00	3,200.00	0.00	0.00	0.00	0.00	0.00	3,200.00				
AOI00091100190	AGP - ESPECIALISTA SECUNDARIA: MONITORIO A LA GESTIÓN ESCOLAR DE EDUCACIÓN SECUNDARIA	211101 - JULIACA	ACCION	Muy Alta	2024	FISICO	0.00	0.00	0.00	0.00	1.00	0.00	0.00	0.00	0.00	0.00	1.00			
						COSTEO.S/	0.00	0.00	0.00	0.00	400.00	0.00	0.00	0.00	0.00	0.00	0.00	400.00		
					2025	FISICO	0.00	0.00	0.00	0.00	1.00	0.00	0.00	0.00	0.00	0.00	0.00	0.00	1.00	
						COSTEO.S/	0.00	0.00	0.00	0.00	500.00	0.00	0.00	0.00	0.00	0.00	0.00	0.00	500.00	
					2026	FISICO	0.00	0.00	0.00	0.00	1.00	0.00	0.00	0.00	0.00	1.00				
						COSTEO.S/	0.00	0.00	0.00	0.00	600.00	0.00	0.00	0.00	0.00	600.00				
AOI00091100191	AGP - ESPECIALISTA MATEMÁTICA: SEMANA DE LA MATEMÁTICA	211101 - JULIACA	ACCION	Muy Alta	2024	FISICO	0.00	0.00	0.00	0.00	0.00	0.00	0.00	0.00	1.00	0.00	1.00			
						COSTEO.S/	0.00	0.00	0.00	0.00	0.00	0.00	0.00	0.00	0.00	750.00	0.00	750.00		
					2025	FISICO	0.00	0.00	0.00	0.00	0.00	0.00	0.00	0.00	0.00	0.00	1.00	0.00	1.00	
						COSTEO.S/	0.00	0.00	0.00	0.00	0.00	0.00	0.00	0.00	0.00	900.00	0.00	900.00		
					2026	FISICO	0.00	0.00	0.00	0.00	0.00	0.00	0.00	0.00	1.00	1.00				
						COSTEO.S/	0.00	0.00	0.00	0.00	0.00	0.00	0.00	1,000.00	0.00	1,000.00				
AOI00091100192	AGP - ESPECIALISTA MATEMÁTICA: OLIMPIADA NACIONAL DE MATEMÁTICA ONEM.	211101 - JULIACA	ACCION	Muy Alta	2024	FISICO	0.00	0.00	0.00	0.00	0.00	1.00	0.00	0.00	0.00	0.00	1.00			
						COSTEO.S/	0.00	0.00	0.00	0.00	0.00	3,400.00	0.00	0.00	0.00	0.00	0.00	3,400.00		
					2025	FISICO	0.00	0.00	0.00	0.00	0.00	1.00	0.00	0.00	0.00	0.00	0.00	0.00	1.00	
						COSTEO.S/	0.00	0.00	0.00	0.00	0.00	3,500.00	0.00	0.00	0.00	0.00	0.00	0.00	3,500.00	
					2026	FISICO	0.00	0.00	0.00	0.00	0.00	1.00	0.00	0.00	0.00	1.00				
						COSTEO.S/	0.00	0.00	0.00	0.00	0.00	3,600.00	0.00	0.00	0.00	3,600.00				

AOI00091100193	AGP - ESPECIALISTA MATEMÁTICA: PLAN DE MEJORA DE LOS APRENDIZAJES " MATEMÁTICA PARA TODOS"	211101 - JULIACA	ACCION	Muy Alta	2024	FISICO	0.00	0.00	0.00	0.00	1.00	0.00	0.00	0.00	0.00	0.00	1.00			
						COSTEO.S/	0.00	0.00	0.00	0.00	800.00	0.00	0.00	0.00	0.00	0.00	0.00	0.00	800.00	
					2025	FISICO	0.00	0.00	0.00	0.00	1.00	0.00	0.00	0.00	0.00	0.00	0.00	0.00	0.00	1.00
						COSTEO.S/	0.00	0.00	0.00	0.00	900.00	0.00	0.00	0.00	0.00	0.00	0.00	0.00	0.00	900.00
AOI00091100194	AGP - ESPECIALISTA MATEMÁTICAS : FORTALECIMIENTO DE DOCENTES FORTALEZA	211101 - JULIACA	ACCION	Muy Alta	2024	FISICO	0.00	0.00	0.00	0.00	0.00	0.00	0.00	0.00	0.00	1.00	0.00	1.00		
						COSTEO.S/	0.00	0.00	0.00	0.00	0.00	0.00	0.00	0.00	0.00	1,500.00	0.00	0.00	1,500.00	
					2025	FISICO	0.00	0.00	0.00	0.00	0.00	0.00	0.00	0.00	0.00	0.00	0.00	1.00	0.00	1.00
						COSTEO.S/	0.00	0.00	0.00	0.00	0.00	0.00	0.00	0.00	0.00	0.00	0.00	1,600.00	0.00	1,600.00
AOI00091100195	AGP - ESPECIALISTA COMUNICACION: ESTRATEGIA NACIONAL DEL FOMENTO A LA LECTURA PLAN LECTOR Y LEEMOS JUNTOS SECUNDARIA	211101 - JULIACA	ACCION	Muy Alta	2024	FISICO	0.00	0.00	0.00	1.00	0.00	0.00	0.00	0.00	0.00	1.00	0.00	2.00		
						COSTEO.S/	0.00	0.00	0.00	500.00	0.00	0.00	0.00	0.00	0.00	0.00	1,000.00	0.00	1,500.00	
					2025	FISICO	0.00	0.00	0.00	1.00	0.00	0.00	0.00	0.00	0.00	0.00	0.00	1.00	0.00	2.00
						COSTEO.S/	0.00	0.00	0.00	600.00	0.00	0.00	0.00	0.00	0.00	0.00	0.00	1,100.00	0.00	1,700.00
AOI00091100196	AGP - ESPECIALISTA COMUNICACIÓN: SEMANA DE LAS LETRAS	211101 - JULIACA	ACCION	Muy Alta	2024	FISICO	0.00	0.00	0.00	1.00	0.00	0.00	0.00	0.00	0.00	0.00	0.00	1.00		
						COSTEO.S/	0.00	0.00	0.00	750.00	0.00	0.00	0.00	0.00	0.00	0.00	0.00	0.00	750.00	
					2025	FISICO	0.00	0.00	0.00	1.00	0.00	0.00	0.00	0.00	0.00	0.00	0.00	0.00	0.00	1.00
						COSTEO.S/	0.00	0.00	0.00	900.00	0.00	0.00	0.00	0.00	0.00	0.00	0.00	0.00	0.00	900.00
AOI00091100197	AGP - ESPECIALISTA COMUNICACIÓN: PREMIO NACIONAL NARRATIVA Y ENSAYO JOSE MARÍA ARGUEDAS PRIMARIA Y SECUNDARIA	211101 - JULIACA	ACCION	Muy Alta	2024	FISICO	0.00	0.00	0.00	0.00	1.00	0.00	0.00	0.00	0.00	0.00	0.00	1.00		
						COSTEO.S/	0.00	0.00	0.00	0.00	4,260.00	0.00	0.00	0.00	0.00	0.00	0.00	0.00	4,260.00	
					2025	FISICO	0.00	0.00	0.00	0.00	1.00	0.00	0.00	0.00	0.00	0.00	0.00	0.00	0.00	1.00
						COSTEO.S/	0.00	0.00	0.00	0.00	4,400.00	0.00	0.00	0.00	0.00	0.00	0.00	0.00	0.00	4,400.00
AOI00091100199	AGP - ESPECIALISTA EDUCACIÓN RECREACIÓN Y DEPORTE: JUEGOS FLORALES ESCOLARES NACIONALES - PRIMARIA Y SECUNDARIA	211101 - JULIACA	ACCION	Muy Alta	2024	FISICO	0.00	0.00	0.00	0.00	1.00	0.00	0.00	0.00	0.00	0.00	0.00	1.00		
						COSTEO.S/	0.00	0.00	0.00	0.00	5,700.00	0.00	0.00	0.00	0.00	0.00	0.00	0.00	5,700.00	
					2025	FISICO	0.00	0.00	0.00	0.00	1.00	0.00	0.00	0.00	0.00	0.00	0.00	0.00	0.00	1.00
						COSTEO.S/	0.00	0.00	0.00	0.00	5,800.00	0.00	0.00	0.00	0.00	0.00	0.00	0.00	0.00	5,800.00
AOI00091100200	AGP - ESPECIALISTA EDUCACIÓN RECREACIÓN Y DEPORTE: JUEGOS DEPORTIVOS NACIONALES ESCOLARES - PRIMARIA Y SECUNDARIA.	211101 - JULIACA	ACCION	Muy Alta	2024	FISICO	0.00	0.00	0.00	0.00	1.00	0.00	0.00	0.00	0.00	0.00	0.00	1.00		
						COSTEO.S/	0.00	0.00	0.00	0.00	4,510.00	0.00	0.00	0.00	0.00	0.00	0.00	0.00	4,510.00	
					2025	FISICO	0.00	0.00	0.00	0.00	1.00	0.00	0.00	0.00	0.00	0.00	0.00	0.00	0.00	1.00
						COSTEO.S/	0.00	0.00	0.00	0.00	4,600.00	0.00	0.00	0.00	0.00	0.00	0.00	0.00	0.00	4,600.00
AOI00091100201	AGP - ESPECIALISTA CTA: PLAN DE MEJORA DE LOS APRENDIZAJES EN CIENCIA Y TECNOLOGÍA	211101 - JULIACA	CAPACITACION	Muy Alta	2024	FISICO	0.00	0.00	0.00	0.00	0.00	1.00	0.00	0.00	0.00	0.00	0.00	1.00		
						COSTEO.S/	0.00	0.00	0.00	0.00	0.00	500.00	0.00	0.00	0.00	0.00	0.00	0.00	500.00	
					2025	FISICO	0.00	0.00	0.00	0.00	0.00	1.00	0.00	0.00	0.00	0.00	0.00	0.00	0.00	1.00
						COSTEO.S/	0.00	0.00	0.00	0.00	0.00	600.00	0.00	0.00	0.00	0.00	0.00	0.00	0.00	600.00
AOI00091100201	AGP - ESPECIALISTA CTA: PLAN DE MEJORA DE LOS APRENDIZAJES EN CIENCIA Y TECNOLOGÍA	211101 - JULIACA	CAPACITACION	Muy Alta	2026	FISICO	0.00	0.00	0.00	0.00	0.00	1.00	0.00	0.00	0.00	0.00	0.00	1.00		
						COSTEO.S/	0.00	0.00	0.00	0.00	0.00	700.00	0.00	0.00	0.00	0.00	0.00	0.00	0.00	700.00

AOI00091100202	AGP - ESPECIALISTA CTA: FERIA ESCOLAR DE CIENCIA Y TECNOLOGÍA EUREKA INICIAL PRIMARIA Y SECUNDARIA	211101 - JULIACA	ACCION	Muy Alta	2024	FISICO	0.00	0.00	0.00	1.00	0.00	0.00	0.00	0.00	0.00	0.00	1.00				
						COSTEO.S/	0.00	0.00	0.00	2,000.00	0.00	0.00	0.00	0.00	0.00	0.00	0.00	0.00	0.00	2,000.00	
					2025	FISICO	0.00	0.00	0.00	1.00	0.00	0.00	0.00	0.00	0.00	0.00	0.00	0.00	0.00	0.00	1.00
						COSTEO.S/	0.00	0.00	0.00	2,100.00	0.00	0.00	0.00	0.00	0.00	0.00	0.00	0.00	0.00	0.00	2,100.00
					2026	FISICO	0.00	0.00	0.00	1.00	0.00	0.00	0.00	0.00	0.00	0.00	1.00				
						COSTEO.S/	0.00	0.00	0.00	2,200.00	0.00	0.00	0.00	0.00	0.00	0.00	2,200.00				
AOI00091100203	AGP - ESPECIALISTA CTA: CONCURSO AMBIENTAL CONSTRUYENDO UN DESARROLLO SOSTENIBLE DESDE LA ESCUELA INICIAL PRIMARIA SECUNDARIA	211101 - JULIACA	ACCION	Muy Alta	2024	FISICO	0.00	0.00	0.00	0.00	0.00	0.00	0.00	0.00	1.00	0.00	0.00	1.00			
						COSTEO.S/	0.00	0.00	0.00	0.00	0.00	0.00	0.00	0.00	700.00	0.00	0.00	0.00	700.00		
					2025	FISICO	0.00	0.00	0.00	0.00	0.00	0.00	0.00	0.00	0.00	1.00	0.00	0.00	0.00	1.00	
						COSTEO.S/	0.00	0.00	0.00	0.00	0.00	0.00	0.00	0.00	0.00	800.00	0.00	0.00	0.00	800.00	
					2026	FISICO	0.00	0.00	0.00	0.00	0.00	0.00	1.00	0.00	0.00	0.00	1.00				
						COSTEO.S/	0.00	0.00	0.00	0.00	0.00	0.00	900.00	0.00	0.00	0.00	900.00				
AOI00091100204	AGP - ESPECIALISTA DESARROLLO SOCIAL: CONCURSO ESCOLAR SOBRE LA HISTORIA Y CULTURA DE JULIACA Y PUNO	211101 - JULIACA	ACCION	Muy Alta	2024	FISICO	0.00	0.00	0.00	0.00	0.00	0.00	0.00	0.00	1.00	0.00	0.00	1.00			
						COSTEO.S/	0.00	0.00	0.00	0.00	0.00	0.00	0.00	0.00	1,300.00	0.00	0.00	0.00	1,300.00		
					2025	FISICO	0.00	0.00	0.00	0.00	0.00	0.00	0.00	0.00	0.00	1.00	0.00	0.00	0.00	1.00	
						COSTEO.S/	0.00	0.00	0.00	0.00	0.00	0.00	0.00	0.00	0.00	1,400.00	0.00	0.00	0.00	1,400.00	
					2026	FISICO	0.00	0.00	0.00	0.00	0.00	0.00	0.00	1.00	0.00	0.00	1.00				
						COSTEO.S/	0.00	0.00	0.00	0.00	0.00	0.00	0.00	1,500.00	0.00	0.00	1,500.00				
AOI00091100205	AGP - ESPECIALISTA TUTORIA Y PREVENCIÓN: SEMINARIO DE FORTALECIMIENTO EN TUTORIA Y ORIENTACIÓN EDUCATIVA EBR PRIMARIA Y SECUNDARIA	211101 - JULIACA	CAPACITACION	Muy Alta	2024	FISICO	0.00	0.00	0.00	0.00	0.00	0.00	0.00	1.00	0.00	0.00	0.00	1.00			
						COSTEO.S/	0.00	0.00	0.00	0.00	0.00	0.00	0.00	500.00	0.00	0.00	0.00	0.00	500.00		
					2025	FISICO	0.00	0.00	0.00	0.00	0.00	0.00	0.00	0.00	0.00	1.00	0.00	0.00	0.00	1.00	
						COSTEO.S/	0.00	0.00	0.00	0.00	0.00	0.00	0.00	0.00	600.00	0.00	0.00	0.00	0.00	600.00	
					2026	FISICO	0.00	0.00	0.00	0.00	0.00	0.00	1.00	0.00	0.00	0.00	1.00				
						COSTEO.S/	0.00	0.00	0.00	0.00	0.00	0.00	700.00	0.00	0.00	0.00	700.00				
AOI00091100206	AGP - COMUNICACIÓN: CONCURSO DE RAZONAMIENTO VERBAL EBR, EBA.	211101 - JULIACA	ACCION	Muy Alta	2024	FISICO	0.00	0.00	0.00	0.00	0.00	0.00	0.00	0.00	2.00	0.00	0.00	2.00			
						COSTEO.S/	0.00	0.00	0.00	0.00	0.00	0.00	0.00	0.00	1,480.00	0.00	0.00	0.00	1,480.00		
					2025	FISICO	0.00	0.00	0.00	0.00	0.00	0.00	0.00	0.00	0.00	2.00	0.00	0.00	0.00	2.00	
						COSTEO.S/	0.00	0.00	0.00	0.00	0.00	0.00	0.00	0.00	0.00	1,600.00	0.00	0.00	0.00	1,600.00	
					2026	FISICO	0.00	0.00	0.00	0.00	0.00	0.00	0.00	2.00	0.00	0.00	2.00				
						COSTEO.S/	0.00	0.00	0.00	0.00	0.00	0.00	0.00	1,750.00	0.00	0.00	1,750.00				
AOI00091100207	AGP - ESPECIALISTA EDUCACIÓN PARA EL TRABAJO: CONCURSO DE DISEÑO DIGITAL EN EPT	211101 - JULIACA	ACCION	Muy Alta	2024	FISICO	0.00	0.00	0.00	0.00	0.00	0.00	0.00	0.00	1.00	0.00	0.00	1.00			
						COSTEO.S/	0.00	0.00	0.00	0.00	0.00	0.00	0.00	0.00	300.00	0.00	0.00	0.00	300.00		
					2025	FISICO	0.00	0.00	0.00	0.00	0.00	0.00	0.00	0.00	0.00	1.00	0.00	0.00	0.00	1.00	
						COSTEO.S/	0.00	0.00	0.00	0.00	0.00	0.00	0.00	0.00	0.00	400.00	0.00	0.00	0.00	400.00	
					2026	FISICO	0.00	0.00	0.00	0.00	0.00	0.00	0.00	1.00	0.00	0.00	1.00				
						COSTEO.S/	0.00	0.00	0.00	0.00	0.00	0.00	0.00	500.00	0.00	0.00	500.00				
AOI00091100208	JEFE DE ÁREA AGP : SEMINARIOS PEDAGÓGICOS Y CONSULTORIA EXTERNA	211101 - JULIACA	CAPACITACION	Muy Alta	2024	FISICO	0.00	1.00	1.00	0.00	0.00	0.00	0.00	0.00	0.00	0.00	0.00	2.00			
						COSTEO.S/	0.00	1,000.00	1,000.00	0.00	0.00	0.00	0.00	0.00	0.00	0.00	0.00	0.00	0.00	2,000.00	
					2025	FISICO	0.00	1.00	1.00	0.00	0.00	0.00	0.00	0.00	0.00	0.00	0.00	0.00	0.00	2.00	
						COSTEO.S/	0.00	1,100.00	1,100.00	0.00	0.00	0.00	0.00	0.00	0.00	0.00	0.00	0.00	0.00	2,200.00	
					2026	FISICO	0.00	1.00	1.00	0.00	0.00	0.00	0.00	0.00	0.00	2.00					
						COSTEO.S/	0.00	1,200.00	1,200.00	0.00	0.00	0.00	0.00	0.00	0.00	2,400.00					
AOI00091100209	JEFE DE ÁREA AGP : PREMIO A LA EXCELENCIA EN GESTIÓN ESCOLAR EBR	211101 - JULIACA	ACCION	Muy Alta	2024	FISICO	0.00	0.00	0.00	0.00	0.00	0.00	0.00	0.00	0.00	0.00	0.00	1.00			
						COSTEO.S/	0.00	0.00	0.00	0.00	0.00	0.00	0.00	0.00	0.00	0.00	0.00	0.00	4,000.00		
					2025	FISICO	0.00	0.00	0.00	0.00	0.00	0.00	0.00	0.00	0.00	0.00	0.00	0.00	1.00		
						COSTEO.S/	0.00	0.00	0.00	0.00	0.00	0.00	0.00	0.00	0.00	0.00	0.00	0.00	4,100.00		
					2026	FISICO	0.00	0.00	0.00	0.00	0.00	0.00	0.00	0.00	0.00	1.00					
						COSTEO.S/	0.00	0.00	0.00	0.00	0.00	0.00	0.00	0.00	0.00	4,200.00					

AOI00091100210	AGP - ESPECIALISTA EBA: PROGRAMA DE FORMACION DOCENTE EN SERVICIO PARA LA MEJORA DE DESEMPEÑO DOCENTE	211101 - JULIACA	CAPACITACION	Muy Alta	2024	FISICO	0.00	0.00	1.00	0.00	0.00	0.00	0.00	0.00	0.00	0.00	1.00			
						COSTEO.S/	0.00	0.00	1,000.00	0.00	0.00	0.00	0.00	0.00	0.00	0.00	0.00	0.00	1,000.00	
					2025	FISICO	0.00	0.00	1.00	0.00	0.00	0.00	0.00	0.00	0.00	0.00	0.00	0.00	0.00	1.00
						COSTEO.S/	0.00	0.00	1,100.00	0.00	0.00	0.00	0.00	0.00	0.00	0.00	0.00	0.00	0.00	1,100.00
					2026	FISICO	0.00	0.00	1.00	0.00	0.00	0.00	0.00	0.00	0.00	0.00	1.00			
						COSTEO.S/	0.00	0.00	1,200.00	0.00	0.00	0.00	0.00	0.00	0.00	0.00	1,200.00			
AOI00091100211	AGP - ESPECIALISTA EBA: PROGRAMA DE FORMACIÓN PARA LIDERES PEDAGÓGICOS PARA LA MEJORA DE LA GESTIÓN ESCOLAR EBA	211101 - JULIACA	CAPACITACION	Muy Alta	2024	FISICO	0.00	0.00	1.00	0.00	0.00	0.00	0.00	0.00	0.00	0.00	1.00			
						COSTEO.S/	0.00	0.00	400.00	0.00	0.00	0.00	0.00	0.00	0.00	0.00	0.00	400.00		
					2025	FISICO	0.00	0.00	1.00	0.00	0.00	0.00	0.00	0.00	0.00	0.00	0.00	0.00	1.00	
						COSTEO.S/	0.00	0.00	500.00	0.00	0.00	0.00	0.00	0.00	0.00	0.00	0.00	0.00	500.00	
					2026	FISICO	0.00	0.00	1.00	0.00	0.00	0.00	0.00	0.00	0.00	1.00				
						COSTEO.S/	0.00	0.00	600.00	0.00	0.00	0.00	0.00	0.00	0.00	600.00				
AOI00091100212	AGP - CETPRO: MONITOREO Y ACOMPAÑAMIENTO MEJORES PRACTICAS EN LA ESCUELA-- CETPRO.	211101 - JULIACA	ACCION	Muy Alta	2024	FISICO	0.00	0.00	1.00	0.00	0.00	0.00	0.00	0.00	0.00	0.00	1.00			
						COSTEO.S/	0.00	0.00	200.00	0.00	0.00	0.00	0.00	0.00	0.00	0.00	0.00	200.00		
					2025	FISICO	0.00	0.00	1.00	0.00	0.00	0.00	0.00	0.00	0.00	0.00	0.00	0.00	1.00	
						COSTEO.S/	0.00	0.00	300.00	0.00	0.00	0.00	0.00	0.00	0.00	0.00	0.00	0.00	300.00	
					2026	FISICO	0.00	0.00	1.00	0.00	0.00	0.00	0.00	0.00	0.00	1.00				
						COSTEO.S/	0.00	0.00	400.00	0.00	0.00	0.00	0.00	0.00	0.00	400.00				
AOI00091100213	AGP - ESPECIALISTA CEPTR: PROMOCION DEL BUEN INICIO DEL AÑO ESCOLAR BIAE	211101 - JULIACA	ACCION	Muy Alta	2024	FISICO	0.00	0.00	0.00	0.00	0.00	0.00	0.00	0.00	1.00	0.00	0.00	1.00		
						COSTEO.S/	0.00	0.00	0.00	0.00	0.00	0.00	0.00	0.00	370.00	0.00	0.00	0.00	370.00	
					2025	FISICO	0.00	0.00	0.00	0.00	0.00	0.00	0.00	0.00	1.00	0.00	0.00	0.00	1.00	
						COSTEO.S/	0.00	0.00	0.00	0.00	0.00	0.00	0.00	0.00	450.00	0.00	0.00	0.00	450.00	
					2026	FISICO	0.00	0.00	0.00	0.00	0.00	0.00	0.00	1.00	0.00	0.00	1.00			
						COSTEO.S/	0.00	0.00	0.00	0.00	0.00	0.00	500.00	0.00	0.00	500.00				
AOI00091100214	AGP - ESPECIALISTA CEPTR: TALLERES DE FORTALECIMIENTO DE CAPACIDADES Y GESTION A DIRECTIVOS DE CETPRO.	211101 - JULIACA	CAPACITACION	Muy Alta	2024	FISICO	0.00	0.00	0.00	0.00	0.00	0.00	0.00	0.00	1.00	0.00	0.00	1.00		
						COSTEO.S/	0.00	0.00	0.00	0.00	0.00	0.00	0.00	0.00	100.00	0.00	0.00	0.00	100.00	
					2025	FISICO	0.00	0.00	0.00	0.00	0.00	0.00	0.00	0.00	1.00	0.00	0.00	0.00	1.00	
						COSTEO.S/	0.00	0.00	0.00	0.00	0.00	0.00	0.00	0.00	150.00	0.00	0.00	0.00	150.00	
					2026	FISICO	0.00	0.00	0.00	0.00	0.00	0.00	0.00	1.00	0.00	0.00	1.00			
						COSTEO.S/	0.00	0.00	0.00	0.00	0.00	0.00	200.00	0.00	0.00	200.00				
AOI00091100216	AGP - ESPECIALISTA EBA: SEMINARIO DE FORTALECIMIENTO DE CAPACIDADES PEDAGÓGICAS, CULTURALES Y DEPORTIVAS INTER CEBAS DEL AMBITO DE LA UGEL SAN ROMAN EN HOMENAJE AL XVII ANIVERSARIO DE LA MODALIDAD DE EBA	211101 - JULIACA	CAPACITACION	Muy Alta	2024	FISICO	0.00	0.00	1.00	0.00	0.00	0.00	0.00	0.00	0.00	0.00	0.00	1.00		
						COSTEO.S/	0.00	0.00	430.00	0.00	0.00	0.00	0.00	0.00	0.00	0.00	0.00	0.00	430.00	
					2025	FISICO	0.00	0.00	1.00	0.00	0.00	0.00	0.00	0.00	0.00	0.00	0.00	0.00	1.00	
						COSTEO.S/	0.00	0.00	500.00	0.00	0.00	0.00	0.00	0.00	0.00	0.00	0.00	0.00	500.00	
					2026	FISICO	0.00	0.00	1.00	0.00	0.00	0.00	0.00	0.00	0.00	1.00				
						COSTEO.S/	0.00	0.00	600.00	0.00	0.00	0.00	0.00	0.00	0.00	600.00				
AOI00091100217	AGP - ESPECIALISTA EBA: PROGRAMA DE FORMACION LIDERES PEDAGOGICOS PARA LA MEJORA DE LA GESTION ESCOLAR EN CETPRO	211101 - JULIACA	CAPACITACION	Muy Alta	2024	FISICO	0.00	0.00	1.00	0.00	0.00	0.00	0.00	0.00	0.00	0.00	0.00	1.00		
						COSTEO.S/	0.00	0.00	400.00	0.00	0.00	0.00	0.00	0.00	0.00	0.00	0.00	0.00	400.00	
					2025	FISICO	0.00	0.00	1.00	0.00	0.00	0.00	0.00	0.00	0.00	0.00	0.00	0.00	1.00	
						COSTEO.S/	0.00	0.00	500.00	0.00	0.00	0.00	0.00	0.00	0.00	0.00	0.00	0.00	500.00	
					2026	FISICO	0.00	0.00	1.00	0.00	0.00	0.00	0.00	0.00	0.00	1.00				
						COSTEO.S/	0.00	0.00	600.00	0.00	0.00	0.00	0.00	0.00	0.00	600.00				
AOI00091100218	AGP - ESPECIALISTA EBA : CONCURSO DE EXPOFERIA DE EMPRENDIMIENTO LABORAL INTER CETPROS PÚBLICOS Y PRIBADOS DENOMINADO	211101 - JULIACA	ACCION	Muy Alta	2024	FISICO	0.00	0.00	1.00	0.00	0.00	0.00	0.00	0.00	0.00	0.00	0.00	1.00		
						COSTEO.S/	0.00	0.00	590.00	0.00	0.00	0.00	0.00	0.00	0.00	0.00	0.00	0.00	590.00	
					2025	FISICO	0.00	0.00	1.00	0.00	0.00	0.00	0.00	0.00	0.00	0.00	0.00	0.00	1.00	
						COSTEO.S/	0.00	0.00	700.00	0.00	0.00	0.00	0.00	0.00	0.00	0.00	0.00	0.00	700.00	
					2026	FISICO	0.00	0.00	1.00	0.00	0.00	0.00	0.00	0.00	0.00	1.00				
						COSTEO.S/	0.00	0.00	800.00	0.00	0.00	0.00	0.00	0.00	0.00	800.00				

AOI00091100219	AGP - ESPECIALISTA EBA: CONCURSO NACIONAL DE PROYECTOS DE INNOVACIÓN	211101 - JULIACA	ACCION	Muy Alta	2024	FISICO	0.00	0.00	0.00	0.00	0.00	0.00	0.00	1.00	0.00	0.00	0.00	1.00			
						COSTEO.S/	0.00	0.00	0.00	0.00	0.00	0.00	0.00	0.00	0.00	0.00	450.00	0.00	0.00	0.00	450.00
					2025	FISICO	0.00	0.00	0.00	0.00	0.00	0.00	0.00	0.00	0.00	0.00	1.00	0.00	0.00	0.00	1.00
						COSTEO.S/	0.00	0.00	0.00	0.00	0.00	0.00	0.00	0.00	0.00	0.00	600.00	0.00	0.00	0.00	600.00
AOI00091100222	AGP - ESPECIALISTA COMUNICACIÓN: PLAN DE MEJORA DE LOS APRENDIZAJES COMUNICACIÓN VITAL.	211101 - JULIACA	ACCION	Muy Alta	2024	FISICO	0.00	0.00	0.00	0.00	1.00	0.00	0.00	0.00	0.00	0.00	0.00	0.00	1.00		
						COSTEO.S/	0.00	0.00	0.00	0.00	600.00	0.00	0.00	0.00	0.00	0.00	0.00	0.00	0.00	600.00	
					2025	FISICO	0.00	0.00	0.00	0.00	1.00	0.00	0.00	0.00	0.00	0.00	0.00	0.00	0.00	0.00	1.00
						COSTEO.S/	0.00	0.00	0.00	0.00	700.00	0.00	0.00	0.00	0.00	0.00	0.00	0.00	0.00	0.00	700.00
AOI00091100248	AGP - ESPECIALISTA PRIMARIA: ESTRATEGIA NACIONAL DEL FOMENTO DE LA LECTURA - PLAN LECTOR	211101 - JULIACA	ACCION	Muy Alta	2024	FISICO	0.00	0.00	0.00	0.00	0.00	0.00	0.00	0.00	0.00	1.00	0.00	1.00			
						COSTEO.S/	0.00	0.00	0.00	0.00	0.00	0.00	0.00	0.00	0.00	0.00	900.00	0.00	900.00		
					2025	FISICO	0.00	0.00	0.00	0.00	0.00	0.00	0.00	0.00	0.00	0.00	0.00	1.00	0.00	1.00	
						COSTEO.S/	0.00	0.00	0.00	0.00	0.00	0.00	0.00	0.00	0.00	0.00	0.00	1,000.00	0.00	1,000.00	
AOI00091100301	AGP - ESPECIALISTA PRIMARIA SEMANA DE EDUCACIÓN PRIMARIA 2024	211101 - JULIACA	ACCION	Muy Alta	2024	FISICO	0.00	0.00	0.00	0.00	0.00	0.00	0.00	0.00	0.00	1.00	0.00	1.00			
						COSTEO.S/	0.00	0.00	0.00	0.00	0.00	0.00	0.00	0.00	0.00	0.00	0.00	1,800.00	0.00	1,800.00	
					2025	FISICO	0.00	0.00	0.00	0.00	0.00	0.00	0.00	0.00	0.00	0.00	0.00	1.00	0.00	1.00	
						COSTEO.S/	0.00	0.00	0.00	0.00	0.00	0.00	0.00	0.00	0.00	0.00	0.00	2,000.00	0.00	2,000.00	
AOI00091100302	AGP ESPECIALISTA PRIMARIA - TALLER VIRTUAL DE FORTALECIMIENTO EN COMPETENCIAS DIGITALES	211101 - JULIACA	CAPACITACION	Muy Alta	2024	FISICO	0.00	0.00	0.00	0.00	0.00	0.00	0.00	0.00	0.00	1.00	0.00	1.00			
						COSTEO.S/	0.00	0.00	0.00	0.00	0.00	0.00	0.00	0.00	0.00	0.00	0.00	500.00	0.00	500.00	
					2025	FISICO	0.00	0.00	0.00	0.00	0.00	0.00	0.00	0.00	0.00	0.00	0.00	1.00	0.00	1.00	
						COSTEO.S/	0.00	0.00	0.00	0.00	0.00	0.00	0.00	0.00	0.00	0.00	0.00	600.00	0.00	600.00	
AOI00091100303	AGP - ESPECIALISTA INICIAL COMUNIDAD DE DOCENTES INNVADORAS EN EDUCACION INICIAL	211101 - JULIACA	ACCION	Muy Alta	2024	FISICO	0.00	0.00	0.00	1.00	0.00	0.00	0.00	0.00	0.00	0.00	0.00	0.00	1.00		
						COSTEO.S/	0.00	0.00	0.00	300.00	0.00	0.00	0.00	0.00	0.00	0.00	0.00	0.00	0.00	300.00	
					2025	FISICO	0.00	0.00	0.00	1.00	0.00	0.00	0.00	0.00	0.00	0.00	0.00	0.00	0.00	0.00	1.00
						COSTEO.S/	0.00	0.00	0.00	400.00	0.00	0.00	0.00	0.00	0.00	0.00	0.00	0.00	0.00	0.00	400.00
AOI00091100304	AGP ESPECIALISTA INICIAL - PROGRAMA DE FORMACION AL EQUIPO TECNICO PEDAGOGICO DE EDUCACION INICIAL - ESPECIAL	211101 - JULIACA	ACCION	Muy Alta	2024	FISICO	0.00	0.00	1.00	0.00	0.00	0.00	0.00	0.00	0.00	0.00	0.00	0.00	1.00		
						COSTEO.S/	0.00	0.00	300.00	0.00	0.00	0.00	0.00	0.00	0.00	0.00	0.00	0.00	0.00	300.00	
					2025	FISICO	0.00	0.00	1.00	0.00	0.00	0.00	0.00	0.00	0.00	0.00	0.00	0.00	0.00	0.00	1.00
						COSTEO.S/	0.00	0.00	400.00	0.00	0.00	0.00	0.00	0.00	0.00	0.00	0.00	0.00	0.00	0.00	400.00
AOI00091100305	AGP ESPECIALISTA INICIAL - IV ENCUENTRO DE EXPERIENCIAS EXITOSAS EN EL NIVEL DE EDUCACION INICIAL DE INSTUCIONES PUBLICAS	211101 - JULIACA	ACCION	Muy Alta	2024	FISICO	0.00	0.00	0.00	0.00	0.00	0.00	0.00	1.00	0.00	0.00	0.00	0.00	1.00		
						COSTEO.S/	0.00	0.00	0.00	0.00	0.00	0.00	0.00	0.00	0.00	0.00	0.00	0.00	0.00	300.00	
					2025	FISICO	0.00	0.00	0.00	0.00	0.00	0.00	0.00	0.00	0.00	1.00	0.00	0.00	0.00	0.00	1.00
						COSTEO.S/	0.00	0.00	0.00	0.00	0.00	0.00	0.00	0.00	0.00	400.00	0.00	0.00	0.00	0.00	400.00
AOI00091100305	AGP ESPECIALISTA INICIAL - IV ENCUENTRO DE EXPERIENCIAS EXITOSAS EN EL NIVEL DE EDUCACION INICIAL DE INSTUCIONES PUBLICAS	211101 - JULIACA	ACCION	Muy Alta	2024	FISICO	0.00	0.00	0.00	0.00	0.00	0.00	0.00	0.00	0.00	0.00	0.00	0.00	1.00		
						COSTEO.S/	0.00	0.00	0.00	0.00	0.00	0.00	0.00	0.00	0.00	0.00	0.00	0.00	0.00	500.00	
					2025	FISICO	0.00	0.00	0.00	0.00	0.00	0.00	0.00	0.00	0.00	1.00	0.00	0.00	0.00	0.00	1.00
						COSTEO.S/	0.00	0.00	0.00	0.00	0.00	0.00	0.00	0.00	0.00	500.00	0.00	0.00	0.00	0.00	500.00

AOI00091100306	AGP ESPECIALISTA PRIMARIA - PLAN DE SUPERVISION DE MEJORA DEL SERVICIO EDUCATIVO EN INSTITUCIONES EDUCATIVAS PRIVADAS - UGEL DE SAN ROMAN	211101 - JULIACA	ACCION	Muy Alta	2024	FISICO	0.00	0.00	0.00	1.00	0.00	0.00	0.00	0.00	0.00	0.00	1.00			
						COSTEO.S/	0.00	0.00	0.00	300.00	0.00	0.00	0.00	0.00	0.00	0.00	0.00	0.00	300.00	
					2025	FISICO	0.00	0.00	0.00	1.00	0.00	0.00	0.00	0.00	0.00	0.00	0.00	0.00	0.00	1.00
						COSTEO.S/	0.00	0.00	0.00	400.00	0.00	0.00	0.00	0.00	0.00	0.00	0.00	0.00	0.00	400.00
AOI00091100307	AGP ESPECIALISTA DE ARTE Y CULTURA - PROMOCION DEL ARTE Y CULTURA	211101 - JULIACA	ACCION	Muy Alta	2024	FISICO	0.00	0.00	0.00	0.00	0.00	0.00	0.00	0.00	0.00	1.00	0.00	0.00	1.00	
						COSTEO.S/	0.00	0.00	0.00	0.00	0.00	0.00	0.00	0.00	0.00	730.00	0.00	0.00	730.00	
					2025	FISICO	0.00	0.00	0.00	0.00	0.00	0.00	0.00	0.00	0.00	0.00	1.00	0.00	0.00	1.00
						COSTEO.S/	0.00	0.00	0.00	0.00	0.00	0.00	0.00	0.00	0.00	0.00	800.00	0.00	0.00	800.00
AOI00091100308	AGP ESPECIALISTA SECUNDARIA PLAN DE MEJORA DE LOS APRENDIZAJES EN CIENCIAS SOCIALES	211101 - JULIACA	ACCION	Muy Alta	2024	FISICO	0.00	0.00	0.00	0.00	1.00	0.00	0.00	0.00	0.00	0.00	0.00	0.00	1.00	
						COSTEO.S/	0.00	0.00	0.00	0.00	500.00	0.00	0.00	0.00	0.00	0.00	0.00	0.00	0.00	500.00
					2025	FISICO	0.00	0.00	0.00	0.00	1.00	0.00	0.00	0.00	0.00	0.00	0.00	0.00	0.00	1.00
						COSTEO.S/	0.00	0.00	0.00	0.00	600.00	0.00	0.00	0.00	0.00	0.00	0.00	0.00	0.00	600.00
AOI00091100309	AGP ESPECIALISTA TUTORIA - IMPLEMENTACION DE ACCIONES DEL SISTEMA DE MONITOREO SIMON - MINEDU	211101 - JULIACA	ACCION	Muy Alta	2024	FISICO	0.00	0.00	0.00	0.00	1.00	0.00	0.00	0.00	0.00	0.00	0.00	0.00	1.00	
						COSTEO.S/	0.00	0.00	0.00	0.00	500.00	0.00	0.00	0.00	0.00	0.00	0.00	0.00	0.00	500.00
					2025	FISICO	0.00	0.00	0.00	0.00	1.00	0.00	0.00	0.00	0.00	0.00	0.00	0.00	0.00	1.00
						COSTEO.S/	0.00	0.00	0.00	0.00	600.00	0.00	0.00	0.00	0.00	0.00	0.00	0.00	0.00	600.00
AOI00091100310	AGP ESPECIALISTA EPT - CONCURSO NACIONAL CREA Y EMPRENDE	211101 - JULIACA	ACCION	Muy Alta	2024	FISICO	0.00	0.00	0.00	0.00	0.00	0.00	0.00	1.00	0.00	0.00	0.00	0.00	1.00	
						COSTEO.S/	0.00	0.00	0.00	0.00	0.00	0.00	0.00	1,480.00	0.00	0.00	0.00	0.00	0.00	1,480.00
					2025	FISICO	0.00	0.00	0.00	0.00	0.00	0.00	0.00	0.00	0.00	1.00	0.00	0.00	0.00	1.00
						COSTEO.S/	0.00	0.00	0.00	0.00	0.00	0.00	0.00	0.00	0.00	1,600.00	0.00	0.00	0.00	1,600.00
AOI00091100311	JEFE DE AREA DE AGP - ESTRATEGIA BASICA PARA PROMOVER BIENESTAR SOCIO EMOCIONAL EN EL AULA	211101 - JULIACA	ACCION	Muy Alta	2024	FISICO	0.00	0.00	0.00	0.00	1.00	0.00	0.00	0.00	0.00	0.00	0.00	0.00	1.00	
						COSTEO.S/	0.00	0.00	0.00	0.00	300.00	0.00	0.00	0.00	0.00	0.00	0.00	0.00	0.00	300.00
					2025	FISICO	0.00	0.00	0.00	0.00	1.00	0.00	0.00	0.00	0.00	0.00	0.00	0.00	0.00	1.00
						COSTEO.S/	0.00	0.00	0.00	0.00	400.00	0.00	0.00	0.00	0.00	0.00	0.00	0.00	0.00	400.00
AOI00091100312	JEFE DE AREA AGP - SISTEMA DE EVALUACION DE LOGROS DE APRENDIZAJES Y ACTUAR COMPETENTE	211101 - JULIACA	ACCION	Muy Alta	2024	FISICO	0.00	0.00	0.00	0.00	1.00	0.00	0.00	0.00	0.00	0.00	0.00	0.00	1.00	
						COSTEO.S/	0.00	0.00	0.00	0.00	300.00	0.00	0.00	0.00	0.00	0.00	0.00	0.00	0.00	300.00
					2025	FISICO	0.00	0.00	0.00	0.00	1.00	0.00	0.00	0.00	0.00	0.00	0.00	0.00	0.00	1.00
						COSTEO.S/	0.00	0.00	0.00	0.00	400.00	0.00	0.00	0.00	0.00	0.00	0.00	0.00	0.00	400.00
AOI00091100313	JEFE DE AREA AGP - PROMOCION DEL BUEN INICIO DEL AÑO ESCOLAR BIAE	211101 - JULIACA	ACCION	Muy Alta	2024	FISICO	0.00	0.00	1.00	0.00	0.00	0.00	0.00	0.00	0.00	0.00	0.00	0.00	1.00	
						COSTEO.S/	0.00	0.00	2,000.00	0.00	0.00	0.00	0.00	0.00	0.00	0.00	0.00	0.00	0.00	2,000.00
					2025	FISICO	0.00	0.00	1.00	0.00	0.00	0.00	0.00	0.00	0.00	0.00	0.00	0.00	0.00	1.00
						COSTEO.S/	0.00	0.00	2,200.00	0.00	0.00	0.00	0.00	0.00	0.00	0.00	0.00	0.00	0.00	2,200.00
AOI00091100313	JEFE DE AREA AGP - PROMOCION DEL BUEN INICIO DEL AÑO ESCOLAR BIAE	211101 - JULIACA	ACCION	Muy Alta	2024	FISICO	0.00	0.00	1.00	0.00	0.00	0.00	0.00	0.00	0.00	0.00	0.00	0.00	1.00	
						COSTEO.S/	0.00	0.00	2,400.00	0.00	0.00	0.00	0.00	0.00	0.00	0.00	0.00	0.00	0.00	2,400.00
					2025	FISICO	0.00	0.00	1.00	0.00	0.00	0.00	0.00	0.00	0.00	0.00	0.00	0.00	0.00	1.00
						COSTEO.S/	0.00	0.00	2,400.00	0.00	0.00	0.00	0.00	0.00	0.00	0.00	0.00	0.00	0.00	2,400.00

AOI00091100314	JEFE DE AREA AGP - ASISTENCIAS TECNICAS	211101 - JULIACA	ACCION DE CONTROL	Muy Alta	2024	FISICO	0.00	0.00	0.00	0.00	1.00	0.00	0.00	0.00	0.00	0.00	0.00	0.00	1.00					
						COSTEO.S/	0.00	0.00	0.00	0.00	200.00	0.00	0.00	0.00	0.00	0.00	0.00	0.00	0.00	0.00	0.00	200.00		
					2025	FISICO	0.00	0.00	0.00	0.00	1.00	0.00	0.00	0.00	0.00	0.00	0.00	0.00	0.00	0.00	0.00	0.00	1.00	
						COSTEO.S/	0.00	0.00	0.00	0.00	300.00	0.00	0.00	0.00	0.00	0.00	0.00	0.00	0.00	0.00	0.00	0.00	300.00	
					2026	FISICO	0.00	0.00	0.00	0.00	1.00	0.00	0.00	0.00	0.00	0.00	0.00	0.00	1.00					
						COSTEO.S/	0.00	0.00	0.00	0.00	400.00	0.00	0.00	0.00	0.00	0.00	0.00	0.00	400.00					
AOI00091100315	JEFE DE ÁREA AGP - PROYECTOS DE INNOVACION FONDEP INICIAL PRIMARIA SECUNDARIA	211101 - JULIACA	ACCION	Muy Alta	2024	FISICO	0.00	0.00	0.00	0.00	0.00	0.00	0.00	0.00	0.00	0.00	1.00	0.00	0.00	1.00				
						COSTEO.S/	0.00	0.00	0.00	0.00	0.00	0.00	0.00	0.00	0.00	0.00	0.00	300.00	0.00	0.00	300.00			
					2025	FISICO	0.00	0.00	0.00	0.00	0.00	0.00	0.00	0.00	0.00	0.00	0.00	0.00	1.00	0.00	0.00	1.00		
						COSTEO.S/	0.00	0.00	0.00	0.00	0.00	0.00	0.00	0.00	0.00	0.00	0.00	0.00	400.00	0.00	0.00	400.00		
					2026	FISICO	0.00	0.00	0.00	0.00	0.00	0.00	0.00	0.00	0.00	1.00	0.00	0.00	1.00					
						COSTEO.S/	0.00	0.00	0.00	0.00	0.00	0.00	0.00	0.00	0.00	500.00	0.00	0.00	500.00					
AOI00091100316	JEFE DE ÁREA AGP - BUENAS PRACTICAS INICIAL PRIMARIA SECUNDARIA	211101 - JULIACA	ACCION	Muy Alta	2024	FISICO	0.00	0.00	0.00	0.00	0.00	0.00	0.00	0.00	0.00	0.00	1.00	0.00	0.00	1.00				
						COSTEO.S/	0.00	0.00	0.00	0.00	0.00	0.00	0.00	0.00	0.00	0.00	0.00	300.00	0.00	0.00	300.00			
					2025	FISICO	0.00	0.00	0.00	0.00	0.00	0.00	0.00	0.00	0.00	0.00	0.00	0.00	1.00	0.00	0.00	1.00		
						COSTEO.S/	0.00	0.00	0.00	0.00	0.00	0.00	0.00	0.00	0.00	0.00	0.00	0.00	400.00	0.00	0.00	400.00		
					2026	FISICO	0.00	0.00	0.00	0.00	0.00	0.00	0.00	0.00	0.00	1.00	0.00	0.00	1.00					
						COSTEO.S/	0.00	0.00	0.00	0.00	0.00	0.00	0.00	0.00	0.00	500.00	0.00	0.00	500.00					
AOI00091100317	JEFE DE AREA AGP - PROYECTOS DE INVESTIGACION INICIAL PRIMARIA SECUNDARIA	211101 - JULIACA	ACCION	Muy Alta	2024	FISICO	0.00	0.00	0.00	0.00	0.00	0.00	0.00	0.00	0.00	0.00	1.00	0.00	0.00	1.00				
						COSTEO.S/	0.00	0.00	0.00	0.00	0.00	0.00	0.00	0.00	0.00	0.00	0.00	300.00	0.00	0.00	300.00			
					2025	FISICO	0.00	0.00	0.00	0.00	0.00	0.00	0.00	0.00	0.00	0.00	0.00	0.00	1.00	0.00	0.00	1.00		
						COSTEO.S/	0.00	0.00	0.00	0.00	0.00	0.00	0.00	0.00	0.00	0.00	0.00	0.00	400.00	0.00	0.00	400.00		
					2026	FISICO	0.00	0.00	0.00	0.00	0.00	0.00	0.00	0.00	0.00	1.00	0.00	0.00	1.00					
						COSTEO.S/	0.00	0.00	0.00	0.00	0.00	0.00	0.00	0.00	0.00	500.00	0.00	0.00	500.00					
AOI00091100318	AGP ESPECIALISTA EDUCACION FISICA : CONCURSO ESCOLAR DE GIMNASIA RITMICA	211101 - JULIACA	ACCION	Muy Alta	2024	FISICO	0.00	0.00	0.00	0.00	0.00	0.00	0.00	0.00	0.00	0.00	1.00	0.00	0.00	1.00				
						COSTEO.S/	0.00	0.00	0.00	0.00	0.00	0.00	0.00	0.00	0.00	0.00	0.00	300.00	0.00	0.00	300.00			
					2025	FISICO	0.00	0.00	0.00	0.00	0.00	0.00	0.00	0.00	0.00	0.00	0.00	0.00	1.00	0.00	0.00	1.00		
						COSTEO.S/	0.00	0.00	0.00	0.00	0.00	0.00	0.00	0.00	0.00	0.00	0.00	0.00	400.00	0.00	0.00	400.00		
					2026	FISICO	0.00	0.00	0.00	0.00	0.00	0.00	0.00	0.00	0.00	1.00	0.00	0.00	1.00					
						COSTEO.S/	0.00	0.00	0.00	0.00	0.00	0.00	0.00	0.00	0.00	500.00	0.00	0.00	500.00					
AOI00091100322	AGP - ESPECIALISTA EIB : CONCURSO NACIONAL TYNKUY	211101 - JULIACA	ACCION	Muy Alta	2024	FISICO	0.00	0.00	0.00	0.00	1.00	0.00	0.00	0.00	0.00	0.00	0.00	0.00	0.00	1.00				
						COSTEO.S/	0.00	0.00	0.00	0.00	700.00	0.00	0.00	0.00	0.00	0.00	0.00	0.00	0.00	0.00	700.00			
					2025	FISICO	0.00	0.00	0.00	0.00	1.00	0.00	0.00	0.00	0.00	0.00	0.00	0.00	0.00	0.00	0.00	1.00		
						COSTEO.S/	0.00	0.00	0.00	0.00	800.00	0.00	0.00	0.00	0.00	0.00	0.00	0.00	0.00	0.00	0.00	800.00		
					2026	FISICO	0.00	0.00	0.00	0.00	1.00	0.00	0.00	0.00	0.00	0.00	0.00	0.00	1.00					
						COSTEO.S/	0.00	0.00	0.00	0.00	900.00	0.00	0.00	0.00	0.00	0.00	0.00	0.00	900.00					
AEI.02.03 - ACCESO A SERVICIOS DE EDUCACIÓN DE CALIDAD PARA LA POBLACIÓN DE 3 A 16 AÑOS																								
CODIGO	ACTIVIDAD OPERATIVA	UBIGEO	U.M.	PRIORIDAD	PERIODO MULTIANUAL	META	01	02	03	04	PROGRAMACION MENSUAL								TOTAL ANUAL					
AOI00091100038	ASISTENCIA A FAMILIAS DE ESTUDIANTES DE CENTROS DE EDUCACION BASICA ESPECIAL PARA PARTICIPACION EN PROCESO EDUCATIVO	211101 - JULIACA	FAMILIA	Muy Alta	2024	FISICO	0.00	0.00	0.00	0.00	0.00	0.00	0.00	0.00	0.00	0.00	20.00	20.00	19.00	0.00	59.00			
							COSTEO.S/	0.00	0.00	0.00	0.00	0.00	0.00	0.00	0.00	0.00	0.00	0.00	166.00	166.00	168.00	0.00	500.00	
						2025	FISICO	0.00	0.00	0.00	0.00	0.00	0.00	0.00	0.00	0.00	0.00	0.00	0.00	20.00	20.00	19.00	0.00	59.00
							COSTEO.S/	0.00	0.00	0.00	0.00	0.00	0.00	0.00	0.00	0.00	0.00	0.00	0.00	166.00	166.00	168.00	0.00	500.00
					2026	FISICO	0.00	0.00	0.00	0.00	0.00	0.00	0.00	0.00	0.00	20.00	20.00	19.00	0.00	59.00				
						COSTEO.S/	0.00	0.00	0.00	0.00	0.00	0.00	0.00	0.00	0.00	166.00	166.00	168.00	0.00	500.00				
AOI00091100039	ASISTENCIA A FAMILIAS DE ESTUDIANTES DE LOS PROGRAMAS DE INTERVENCION TEMPRANA PARA PARTICIPACION EN EL PROCESO EDUCATIVO	211101 - JULIACA	FAMILIA	Muy Alta	2024	FISICO	0.00	0.00	0.00	0.00	0.00	0.00	0.00	0.00	0.00	0.00	12.00	11.00	11.00	0.00	34.00			
							COSTEO.S/	0.00	0.00	0.00	0.00	0.00	0.00	0.00	0.00	0.00	0.00	0.00	350.00	350.00	350.00	0.00	1,050.00	
						2025	FISICO	0.00	0.00	0.00	0.00	0.00	0.00	0.00	0.00	0.00	0.00	0.00	0.00	12.00	11.00	11.00	0.00	34.00
							COSTEO.S/	0.00	0.00	0.00	0.00	0.00	0.00	0.00	0.00	0.00	0.00	0.00	0.00	350.00	350.00	350.00	0.00	1,050.00
					2026	FISICO	0.00	0.00	0.00	0.00	0.00	0.00	0.00	0.00	0.00	12.00	11.00	11.00	0.00	34.00				
						COSTEO.S/	0.00	0.00	0.00	0.00	0.00	0.00	0.00	0.00	0.00	350.00	350.00	350.00	0.00	1,050.00				

COSTEO TOTAL AÑO 2024 S/	454,834.00
COSTEO TOTAL AÑO 2025 S/	466,021.00
COSTEO TOTAL AÑO 2026 S/	477,931.00

U.M. = Unidad de Medida

FIRMA

6.2.6 Programación mensual del centro de costo de Gestion Institucional

Anexo B-4
PLAN OPERATIVO INSTITUCIONAL MULTIANUAL CON PROGRAMACIÓN FÍSICA Y COSTEO (Elaborado)
Año : 2024 - 2026

Periodo POI Multianual 2024 - 2026
 Nivel de Gobierno R - GOBIERNOS REGIONALES
 Sector 99 - GOBIERNOS REGIONALES
 Pliego 458 - GOBIERNO REGIONAL DEL DEPARTAMENTO DE PUNO
 Unidad Ejecutora 000911 - REGION PUNO-EDUCACION SAN ROMAN

CENTRO DE COSTO: 02.06 - AREA DE GESTION INSTITUCIONAL

OEI.02 - MEJORAR LOS NIVELES DE LOGROS DE APRENDIZAJE EN LOS (AS) ESTUDIANTES DE EDUCACIÓN BÁSICA; TÉCNICO PRODUCTIVO Y NO UNIVERSITARIA

AEI.02.01 - SERVICIOS DE EDUCACIÓN OPORTUNA; INTEGRAL Y DE CALIDAD A LA POBLACIÓN DE EDUCACIÓN BÁSICA

CODIGO	ACTIVIDAD OPERATIVA	UBIGEO	U.M.	PRIORIDAD	PERIODO MULTIANUAL	META	PROGRAMACION MENSUAL												TOTAL ANUAL					
							01	02	03	04	05	06	07	08	09	10	11	12						
AOI00091100097	PLANIFICACIÓN: PROCESO ETAPAS Y AJUSTES DEL POI	211101 - JULIACA	ACCION	Muy Alta	2024	FISICO	0.00	1.00	1.00	1.00	1.00	0.00	0.00	1.00	0.00	0.00	0.00	0.00	1.00	5.00				
						COSTEO.S/	0.00	200.00	200.00	200.00	0.00	0.00	200.00	0.00	0.00	0.00	0.00	0.00	200.00	1,000.00				
					2025	FISICO	0.00	0.00	1.00	1.00	0.00	0.00	0.00	0.00	0.00	0.00	0.00	0.00	1.00	3.00				
						COSTEO.S/	0.00	0.00	500.00	500.00	0.00	0.00	0.00	0.00	0.00	0.00	0.00	0.00	400.00	1,400.00				
					2026	FISICO	0.00	0.00	2.00	1.00	0.00	0.00	0.00	0.00	0.00	0.00	0.00	0.00	1.00	4.00				
						COSTEO.S/	0.00	0.00	400.00	400.00	0.00	0.00	0.00	0.00	0.00	0.00	0.00	400.00	1,200.00					
					AOI00091100104	INFRAESTRUCTURA EDUCATIVA : ELABORACIÓN DE EXPEDIENTES FÍSICOS PARA EL SANEAMIENTO FÍSICO LEGAL DE LAS II.EE.	211101 - JULIACA	ACCION	Muy Alta	2024	FISICO	0.00	0.00	4.00	0.00	0.00	4.00	0.00	0.00	4.00	0.00	0.00	4.00	16.00
											COSTEO.S/	0.00	0.00	7,875.00	0.00	0.00	7,875.00	0.00	0.00	7,876.00	0.00	0.00	7,875.00	31,501.00
2025	FISICO	0.00	0.00	3.00						0.00	0.00	3.00	0.00	0.00	3.00	0.00	0.00	0.00	0.00	9.00				
	COSTEO.S/	0.00	0.00	5,000.00						0.00	0.00	5,000.00	0.00	0.00	5,000.00	0.00	0.00	0.00	0.00	15,000.00				
					2026	FISICO	0.00	0.00	3.00	0.00	0.00	3.00	0.00	0.00	3.00	0.00	0.00	0.00	9.00					
						COSTEO.S/	0.00	0.00	5,500.00	0.00	0.00	5,500.00	0.00	0.00	5,500.00	0.00	0.00	0.00	0.00	16,500.00				
					AOI00091100105	ESPECIALISTA EN FINANZAS: PROCESO PRESUPUESTARIO.	211101 - JULIACA	ACCION	Muy Alta	2024	FISICO	0.00	0.00	0.00	1.00	0.00	0.00	1.00	0.00	0.00	1.00	0.00	0.00	3.00
											COSTEO.S/	0.00	0.00	0.00	200.00	0.00	0.00	200.00	0.00	0.00	400.00	0.00	0.00	800.00
2025	FISICO	0.00	0.00	0.00						1.00	0.00	0.00	1.00	0.00	0.00	1.00	0.00	0.00	0.00	3.00				
	COSTEO.S/	0.00	0.00	0.00						250.00	0.00	0.00	400.00	0.00	0.00	500.00	0.00	0.00	1,150.00					
					2026	FISICO	0.00	0.00	0.00	0.00	0.00	0.00	1.00	0.00	0.00	1.00	0.00	0.00	2.00					
						COSTEO.S/	0.00	200.00	0.00	0.00	0.00	0.00	0.00	400.00	0.00	0.00	500.00	0.00	0.00	1,100.00				
					AOI00091100137	INFRAESTRUCTURA EDUCATIVA: REUNIONES SOBRE MANTENIMIENTO DE LOCALES ESCOLARES	211101 - JULIACA	ACCION	Muy Alta	2024	FISICO	2.00	0.00	0.00	0.00	0.00	0.00	0.00	0.00	0.00	0.00	0.00	0.00	2.00
											COSTEO.S/	1,400.00	0.00	0.00	0.00	0.00	0.00	0.00	0.00	0.00	0.00	0.00	0.00	0.00
2025	FISICO	2.00	0.00	0.00						0.00	0.00	0.00	0.00	0.00	0.00	0.00	0.00	0.00	0.00	2.00				
	COSTEO.S/	1,500.00	0.00	0.00						0.00	0.00	0.00	0.00	0.00	0.00	0.00	0.00	0.00	0.00	1,500.00				
					2026	FISICO	2.00	0.00	0.00	0.00	0.00	0.00	0.00	0.00	0.00	0.00	0.00	0.00	2.00					
						COSTEO.S/	1,600.00	0.00	0.00	0.00	0.00	0.00	0.00	0.00	0.00	0.00	0.00	0.00	0.00	1,600.00				
					AEI.02.02 - ADIESTRAMIENTO INTEGRAL Y DE CALIDAD PARA DOCENTES DE EDUCACIÓN BÁSICA																			
					CODIGO	ACTIVIDAD OPERATIVA	UBIGEO	U.M.	PRIORIDAD	PERIODO MULTIANUAL	META	01	02	03	04	05	06	07	08	09	10	11	12	TOTAL ANUAL
AOI00091100099	ESTADÍSTICA: CAPACITACIÓN E IMPLEMENTACIÓN CENSO EDUCATIVO.	211101 - JULIACA	DOCUMENTO	Alta	2024	FISICO	0.00	0.00	0.00	0.00	0.00	1.00	0.00	0.00	0.00	0.00	0.00	0.00	0.00	1.00				
						COSTEO.S/	0.00	0.00	0.00	0.00	0.00	4,000.00	0.00	0.00	0.00	0.00	0.00	0.00	0.00	0.00	4,000.00			
					2025	FISICO	0.00	0.00	0.00	0.00	0.00	1.00	0.00	0.00	1,000.00	0.00	0.00	0.00	0.00	0.00	0.00	1,000.00		
						COSTEO.S/	0.00	0.00	0.00	0.00	0.00	1,000.00	0.00	0.00	0.00	0.00	0.00	0.00	0.00	0.00	0.00	1,000.00		
					2026	FISICO	0.00	0.00	0.00	0.00	0.00	1.00	0.00	0.00	0.00	0.00	0.00	0.00	0.00	2.00	3.00			
						COSTEO.S/	0.00	0.00	0.00	0.00	0.00	1,000.00	0.00	0.00	0.00	0.00	0.00	0.00	0.00	0.00	0.00	1,000.00		

OEI.03 - FORTALECER LA GESTIÓN INSTITUCIONAL

AEI.03.04 - INSTRUMENTOS DE GESTIÓN IMPLEMENTADOS EN LAS DEPENDENCIAS DEL GOBIERNO REGIONAL

CODIGO	ACTIVIDAD OPERATIVA	UBIGEO	U.M.	PRIORIDAD	PERIODO MULTIANUAL	META	PROGRAMACIÓN MENSUAL												TOTAL ANUAL				
							01	02	03	04	05	06	07	08	09	10	11	12					
AOI00091100103	RACIONALIZACIÓN :ACTUALIZACIÓN DE LOS INSTRUMENTOS DE GESTION	211101 - JULIACA	ACCION	Muy Alta	2024	FISICO	0.00	0.00	0.00	0.00	1.00	0.00	0.00	0.00	0.00	1.00	0.00	0.00	0.00	2.00			
						COSTEO.S/	0.00	0.00	0.00	0.00	1,000.00	0.00	0.00	0.00	500.00	0.00	0.00	0.00	0.00	0.00	1,500.00		
					2025	FISICO	0.00	0.00	0.00	0.00	1.00	0.00	0.00	0.00	0.00	0.00	0.00	0.00	0.00	0.00	0.00	1.00	
						COSTEO.S/	0.00	0.00	0.00	0.00	100.00	0.00	0.00	0.00	0.00	0.00	0.00	0.00	0.00	0.00	0.00	100.00	
					2026	FISICO	0.00	0.00	0.00	0.00	1.00	0.00	0.00	0.00	0.00	0.00	0.00	0.00	0.00	0.00	0.00	1.00	
						COSTEO.S/	0.00	0.00	0.00	0.00	1,100.00	0.00	0.00	0.00	0.00	0.00	0.00	0.00	0.00	0.00	0.00	1,100.00	
					2024	FISICO	0.00	0.00	1.00	0.00	2.00	0.00	0.00	0.00	3.00	0.00	0.00	2.00	0.00	0.00	8.00		
						COSTEO.S/	0.00	0.00	3,000.00	0.00	4,000.00	0.00	0.00	5,000.00	0.00	0.00	4,000.00	0.00	0.00	0.00	16,000.00		
AOI00091100125	PLANIFICACION: PROCESO DE ACTUALIZACIÓN DEL PEL.	211101 - JULIACA	ACCION	Muy Alta	2025	FISICO	0.00	0.00	0.00	2.00	0.00	0.00	0.00	0.00	0.00	0.00	0.00	0.00	2.00				
						COSTEO.S/	0.00	0.00	0.00	17,000.00	0.00	0.00	0.00	0.00	0.00	0.00	0.00	0.00	0.00	17,000.00			
					2026	FISICO	0.00	0.00	1.00	0.00	0.00	5.00	0.00	0.00	1.00	0.00	1.00	0.00	0.00	8.00			
						COSTEO.S/	0.00	0.00	5,000.00	0.00	0.00	7,000.00	0.00	0.00	4,000.00	0.00	4,000.00	0.00	0.00	20,000.00			
					COSTEO TOTAL AÑO 2024 S/																		56,201.00
					COSTEO TOTAL AÑO 2025 S/																		37,150.00
COSTEO TOTAL AÑO 2026 S/																		42,500.00					

U.M. = Unidad de Medida

FIRMA

COSTEO TOTAL MULTIANUAL POI 2024 - 2026

COSTEO TOTAL AÑO 2024 S/	179,256,340.04
COSTEO TOTAL AÑO 2025 S/	179,342,747.01
COSTEO TOTAL AÑO 2026 S/	182,957,386.83

U.M. = Unidad de Medida

FIRMA