

"Año del Bicentenario, de la consolidación de nuestra Independencia, y de la conmemoración de las heroicas batallas de Junín y Ayacucho"

**GOBIERNO REGIONAL PUNO  
GERENCIA REGIONAL DE DESARROLLO SOCIAL**



# **PLAN OPERATIVO INSTITUCIONAL MULTIANUAL 2025-2027**

---

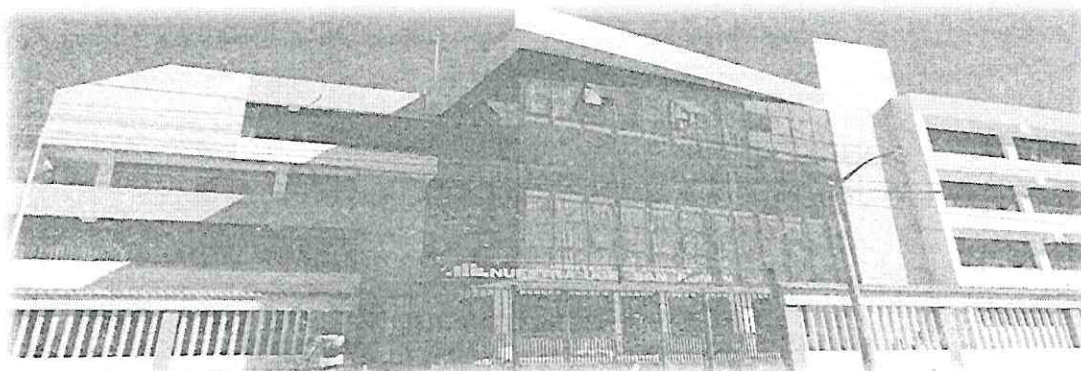

**Unidad Ejecutora: 000911  
UNIDAD DE GESTIÓN EDUCATIVA  
LOCAL**

**SAN ROMÁN- JULIACA**

**Pliego: 458 - Gobierno Regional Del  
Departamento De Puno**

Juliaca, abril de 2024



**INTERESADO**

# Resolución Directoral N° 1993 - 2024-DUGEL-SR

JULIACA

29 ABR 2024

## VISTO:

El Informe N° 0017-2024-GR. PUNO/GRDS/DREP/UGEL-SR/AGI-PL, Sobre formulación del POI Multianual 2025-2027 de la Unidad Ejecutora 911 Educación San Román.

## CONSIDERANDO:

Que, el Plan Operativo Institucional (POI) comprende la Programación Multianual de las Actividades Operativas necesarias para ejecutar las Acciones Estratégicas Institucionales (AEI) definidas en el Plan Estratégico Institucional (PEI), del GORE Puno, respetando el período de vigencia del PEI, además, establece los recursos financieros y las metas físicas mensuales para cada periodo anual con programación física y financiera, en relación con los logros esperados de los objetivos estratégicos del PEI;

Que, el numeral 71.2 del artículo 71 del Texto Único Ordenado de la Ley N° 28411, Ley General del Sistema Nacional de Presupuesto, aprobado con D.S. N° 304-2012-EF, estable que el Presupuesto Institucional se articula con el Plan Estratégico de la Entidad, desde una perspectiva de mediano y largo plazo, a través de los Planes Operativos Institucionales, en aquellos aspectos orientados a la asignación de los fondos públicos conducentes al cumplimiento de las metas y objetivos de la Entidad, conforme a su escala de prioridades;

Que, mediante Decreto Legislativo N° 1088, Ley del Sistema Nacional de Planeamiento Estratégico y del Centro Nacional de Planeamiento Estratégico, se crea el Centro Nacional de Planeamiento Estratégico (CEPLAN), como órgano rector y orientador del Sistema Nacional de Planeamiento Estratégico (SINAPLAN)

Que, mediante Resolución de Presidencia de Consejo Directivo Modificado N° 0016-2019-CEPLAN/PCD, se aprueba la "Guía para el Planeamiento Institucional", cuyo contenido y sus modificaciones son aplicables para las entidades que integran el Sistema Nacional de Planeamiento en los tres niveles de Gobierno, pautas para la elaboración, implementación, seguimiento, evaluación y mejora continua de las políticas y planes institucionales de las entidades, en el marco del ciclo de planeamiento estratégico para la mejora continua, las políticas de estado para el desarrollo nacional, la visión del Perú al 2050, la política general de gobierno y las políticas nacionales, sectoriales y territoriales.

Que, en el numeral 6.2 Elaboración y aprobación del POI, establece que La entidad elabora y aprueba su POI Multianual con la finalidad de orientar la asignación de recursos al logro de las metas prioritarias por un periodo no menor de tres (3) años y que el POI Multianual de la entidad debe registrar la priorización de cada Actividad Operativa, según niveles establecidos, sobre la base de la Ruta Estratégica definida en el PEI.

Que, la Guía de Planeamiento Institucional establece el 30 de abril como plazo máximo para el registro y aprobación del Plan Operativo Institucional (POI) Multianual 2025-2027 en el aplicativo CEPLAN V.01, posterior a dicho registro, las entidades identifican y valorizan los bienes, servicios y obras necesarios para el cumplimiento de sus actividades operativas, como base para la programación



Multianual de Bienes, Servicios y Obras. A través del cuadro Multianual de necesidades 2025-2027. por parte de los titulares de las entidades de los tres niveles de Gobierno.

Que, en cumplimiento de las disposiciones antes mencionadas, se ha formulado el Plan Operativo Institucional Multianual 2025-2027 de la Unidad Ejecutora 911 Educación San Román, con participación de los responsables de las unidades de costeo, quienes hicieron llegar las propuestas consolidadas en el presente POI Multianual.

Que, mediante el informe N° 0017-2024-GR. PUNO/GRDS/DREP/UGEL-SR/AGI-PL, el especialista en planificación del Área de Gestión Institucional, solicita se emita la Resolución de Aprobación del Plan Operativo Institucional (POI) Multianual 2025-2027, que corresponde a la UE. 0911 Educación San Román, a fin de cumplir con los objetivos propuestos en el marco de la Ley del Presupuesto.

Estando visado por el jefe del Área de: Gestión Institucional, Administración y Asesoría Jurídica.

De conformidad con el DL. N° 25762 Ley Orgánica del Ministerio de Educación, modificado por la Ley 26510, Ley N° 26510, Ley N° 31953 Ley del Presupuesto del Sector Público para el año 2024, DS. N° 015-2002-ED. Reglamento de Organización y Funciones de las Direcciones Regionales de Educación y de las Unidades de Gestión Educativa Local. RS N° 203-2002-ED. Aprobación el ámbito jurisdiccional, organizacional interna y CAP de las DRE y UGEL.

**SE RESUELVE:**

**ARTÍCULO PRIMERO. - APROBAR. -** El Plan Operativo Institucional (POI) Multianual 2025-2027 de la Unidad Ejecutora 911 Educación San Román, conforme al documento que como Anexo forma parte integrante de la presente Resolución.

**ARTÍCULO SEGUNDO. - ENCARGAR. -** Al Área de Gestión Institucional y Administración a realizar los ajustes del POI Multianual en el año respectivo, en función al PIA aprobado por el Gobierno Regional, a solicitud de los Centros de Costo, para el avance continuo de cumplimiento de los Objetivos Estratégicos, Acciones Estratégicas y Actividades Operativas.

REGÍSTRESE Y COMUNÍQUESE

DR. LUIS JARID MAMANI LLANO  
DIRECTOR DE LA UNIDAD DE GESTIÓN EDUCATIVA LOCAL  
SAN ROMÁN

LO QUE TRANSCRIBO A UD  
PARA SU CONOCIMIENTO Y  
FINES CONSIGUIENTES.

Lic. D. *[Firma]* Machicao Galvez  
REGULISTA ADMINISTRATIVO I (s)  
UGEL - SAN ROMAN  
TRAMITE DOCUMENTARIO

LIMLL/DUGEL.SR  
RPM/DAGA  
RBC/DAGI  
EACC/DAAJ  
RMS/Proy.  
Proy. Nro.1921-2024.



## ÍNDICE

<b>PRESENTACIÓN</b> .....	3
<b>1.- BASE LEGAL</b> .....	4
<b>2.- DECLARACIÓN DE POLÍTICA INSTITUCIONAL. (PEI 2021-2026)</b> .....	4
<b>3.- MISIÓN INSTITUCIONAL</b> .....	5
<b>4.- BREVE DESCRIPCIÓN DE LA INSTITUCIÓN:</b> .....	6
4.1. Organigrama Estructural:.....	7
4.2. Funciones Generales:.....	9
4.3. Funciones Específicas:.....	10
4.4.- Competencias Exclusivas.....	11
4.5.- Competencias Compartidas.....	11
<b>5.- ACCIONES ESTRATÉGICAS INSTITUCIONALES (AEI) PRIORIZADAS POR OBJETIVO ESTRATÉGICO INSTITUCIONAL (OEI). (PEI 2021-2026).</b> 12	
<b>6.-PROGRAMACIÓN MULTIANUAL DE ACTIVIDADES Y PRESUPUESTO 2025-2027. (Reporte del aplicativo V.01 CEPLAN)</b> .....	14
6.1.- Programación Multianual de presupuesto de la Unidad Ejecutora (Cuadro resumen de presupuesto por centros de costo) .....	14
6.2.- Programación Multianual de actividades de la Unidad Ejecutora 911 Educación San Román 2025-2027: Anexo B-4 CEPLAN V.01 .....	15
6.2.1.- Programación mensual del centro de costo 1 (Dirección).....	15
6.2.2.- Programación mensual del centro de costo 2 (Auditoría Interna) .....	16
6.2.3.- Programación mensual del centro de costo 3 (Asesoría Jurídica) .....	16
6.2.4.- Programación mensual del centro de costo 4 (Administración) .....	16
6.2.5.- Programación mensual del centro de costo 5 (Gestión Pedagógica).....	23
6.2.6.- Programación mensual del centro de costo 6 (Gestión Institucional).....	32

## PRESENTACIÓN

El Plan Operativo Institucional (POI) es una herramienta de Gestión Institucional de corto plazo que contiene la programación de las actividades operativas necesarias para ejecutar las Acciones Estratégicas Institucionales y llegar a los Objetivos Estratégicos Institucionales, definidas en el PEI 2021-2026 aprobado por RER. N° 305-2020-GR-GRPuno, verificado y validado por el CEPLAN establece los recursos financieros y las metas físicas mensuales y anuales, (programación física y financiera).

El presente Plan Operativo Institucional Multianual 2025-2027 es el instrumento de gestión que orienta la necesidad de recursos para implementar la identificación de la estrategia institucional que contribuya a fortalecer el desempeño institucional y que permite monitorear la realización de las metas priorizadas por la institución, así como la ejecución presupuestaria programada que refleja el cumplimiento de las metas con la ejecución presupuestal.

En ese contexto el Área de Gestión Institucional mediante el especialista en planificación, como órgano de línea encargado de conducir el planeamiento institucional de la Unidad de Gestión Educativa Local de San Román, ha consolidado y elaborado el presente documento de gestión para los años de presupuesto fiscales 2025-2027, considerado como anteproyecto del POI 2025.

Finalmente, el presente documento se elabora en base a la estructura de planes multianuales emanadas por el CEPLAN, cuyo plazo de elaboración y aprobación se sujeta a lo establecido en el oficio múltiple N° 000024-2024-GRP/GRPPM ampliado para su ingreso hasta el 17 de abril del presente año, fecha de cierre del aplicativo CEPLAN V.01 procediéndose a la emisión del acto resolutorio y posterior publicación en el portal de transparencia de la institución, poniendo al alcance del público en general que indica la normatividad vigente.

De acuerdo a la guía de planeamiento institucional, el presente POI Multianual debe ser aprobado como máximo el 30 de abril y puede ser ajustado luego de la aprobación correspondiente, en ese entender algunas actividades operativas pueden ser ajustadas en función al PIA 2025 luego de su aprobación de la Ley anual del presupuesto de la república para el año 2025, luego de ser aprobado y comunicado por el Gobierno Regional Puno mediante acto resolutorio.





## 1.- BASE LEGAL.

- Constitución Política del Perú.
- Ley N° 27783 – Ley de Bases de la Descentralización.
- Ley N° 27867 – Ley Orgánica de Gobiernos Regionales y su modificatoria Ley N° 27867.
- Ley N° 28522 – Ley del Sistema Nacional de Planeamiento Estratégico y del CEPLAN.
- Ley N° 28411 – Ley General del Sistema de Presupuesto.
- Ley N° 27658 – Ley Marco de Modernización de la Gestión del Estado.
- Ley N° 27806 – Ley de Transparencia y Acceso a la Información Pública.
- Ley N° 27815 – Ley del Código de ética de la Función Pública.
- Ley N° 31953 – Ley del Presupuesto del Sector Público 2024
- D. Leg. N° 1440 – Sistema nacional de presupuesto público que establece el principio de Programación Multianual.
- Ordenanza Regional N° 008-2008-CR/GRP, aprueba “Reglamento de organización y Funciones” del Gobierno Regional Puno y su modificatoria la OR N° 002-2018-GR Puno/CRP.
- Resolución de Presidencia de Consejo Directivo N° 00016-2019-CEPLAN/PCD: Guía modificada de Planeamiento Institucional.

## 2.- DECLARACIÓN DE POLÍTICA INSTITUCIONAL. (PEI 2021-2026)

La Gestión del Gobierno Regional Puno, está enmarcada en las políticas de Estado del Acuerdo Nacional, políticas generales del Gobierno hacia el Bicentenario y objetivos estratégicos del Plan de Desarrollo Regional Concertado Puno al 2021, los cuales están centrados al mejoramiento del nivel de vida de la población, mediante la dotación de servicios de calidad; para lo cual, es necesario el cierre de brechas de infraestructura o de acceso a servicios hacia el ciudadano; en este contexto la política institucional regional, se enmarca en los objetivos y lineamientos siguientes:

### **Sector Educación.**

#### **Mejoramiento de las condiciones de vida de la población**

- Fomentar el derecho de la igualdad de oportunidades entre los hombres y las mujeres.

#### **Desarrollo social y bienestar de la población**



- Mejorar los logros de aprendizaje en educación básica.

### **Desarrollo institucional y modernización del Estado**

- Promover una cultura de integridad y ética pública en los servidores públicos.
- Implementar la gestión por procesos y promover la simplificación administrativa en las dependencias de Gobierno Regional.
- Mejorar los procesos de la gestión pública, a través de la innovación y aprovechamiento de nuevas tecnologías para optimizar el desempeño de los servidores públicos.
- Implementación de los instrumentos de gestión en el marco de la modernización.

### **Lucha contra la corrupción**

- Combatir la corrupción en todas las dependencias del Gobierno Regional.
- Implementar las acciones de transparencia y acceso a la información pública.
- Fortalecer mecanismos para la gestión de denuncias por presuntos actos de corrupción
- Promover la participación de la sociedad civil organizada en los espacios de concertación regional:

## **3.- MISIÓN INSTITUCIONAL.**

### **GOBIERNO REGIONAL**

“Promover el desarrollo integral y sostenible de la región Puno, con autonomía e igualdad de oportunidades, transparente, competitiva y concertada”

### **UGEL SAN ROMÁN**

“La UGEL, las instituciones educativas y la sociedad organizada de la Provincia de San Román, están al servicio de la formación integral de los estudiantes”. En tal sentido:



- Asumen la formación de estudiantes líderes, competitivos, investigadores transformadores, con valores andinos y con alta calidad humana.
- Contribuyen al fomento y realizaciones de investigaciones científica, tecnológica y humanista.
- Dentro los procesos de asesoramiento, capacitación y formación docente, prioriza el ejemplo y la demostración teórico – práctico en el aula, por resultados.
- Promociona el desarrollo humano con identidad cultural andina para la interculturalidad, como protagonista del desarrollo social y económico de la Región.
- Exige y garantiza una sociedad educadora en valores, especialmente en la familia y de los medios de comunicación local.
  
- **4.- BREVE DESCRIPCIÓN DE LA INSTITUCIÓN:**



- 4.1. Organigrama Estructural: ORGANIGRAMA ESTRUCTURAL DE LA UNIDAD DE GESTIÓN EDUCATIVA LOCAL SAN ROMÁN

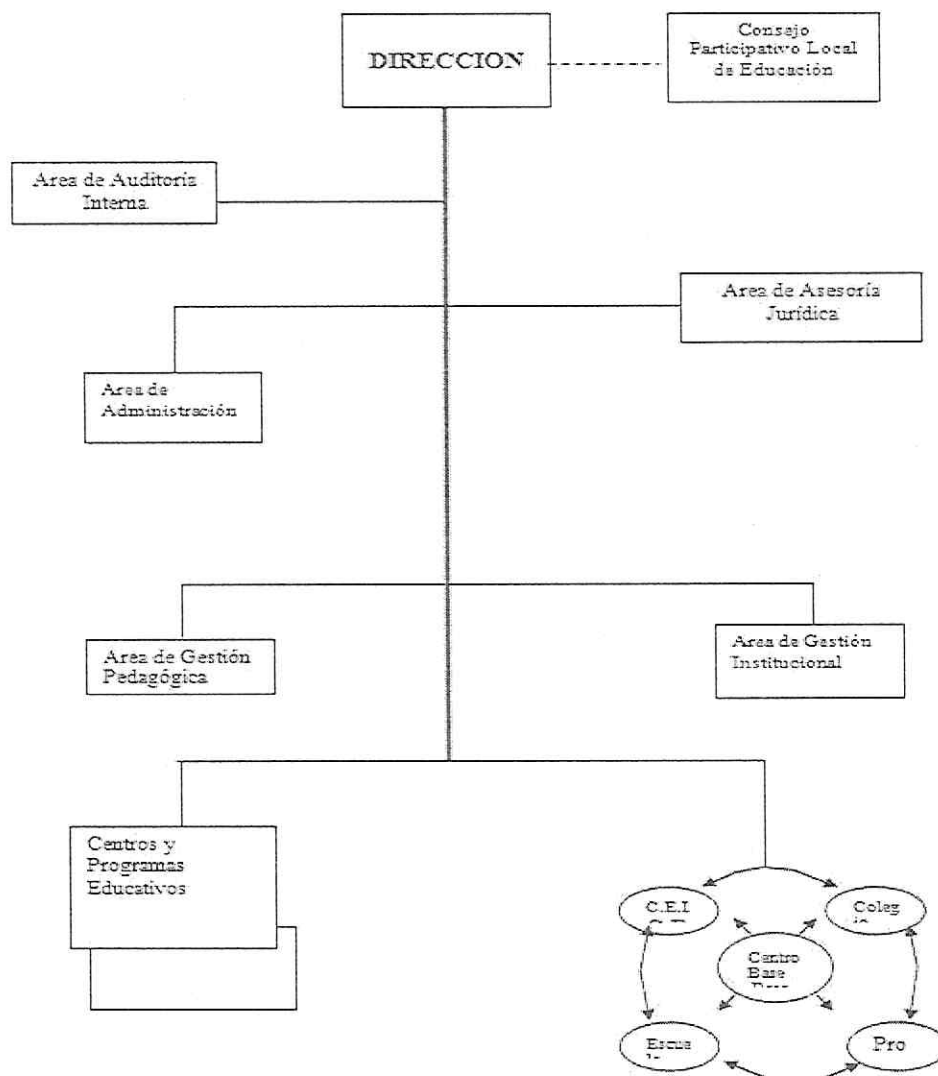

La Unidad de Gestión Educativa Local de San Román-Juliaca, según la Ordenanza Regional N° 01-2017-GR PUNO-CRP tiene la siguiente estructura, organización, siguientes.

**Denominación del Órgano: Dirección**

- Director de Unidad de Gestión Educativa Local San Román
- Especialista Administrativo I
- Periodista I
- Técnico Administrativo I
- Secretaria II

**Denominación del Órgano: Área de Gestión Pedagógica**



- Jefe de Gestión Pedagógica
- Especialista de Educación Básica Regular Inicial (02)
- Especialista de Educación Básica Regular Primaria (03)
- Especialista de Educación Intercultural Bilingüe
- Especialista de Educación Básica Regular Secundaria (07)
- Especialista de Educación Técnico Productiva
- Especialista en Educación (02)
- Asistente en Servicios de Educación y Cultura I
- Secretaria.

#### **Denominación del Órgano: Área de Gestión Institucional**

- Director de Sistema Administrativo II
- Planificador I
- Estadístico I
- Especialista en Racionalización I
- Especialista en Finanzas I
- Ingeniero I
- Secretaria I

#### **Denominación del Órgano: Área de Administración**

- Director del Sistema Administrativo II
- Contador I
- Tesorero I
- Especialista Administrativo I – Abastecimiento
- Especialista Administrativo I – Personal
- Especialista Administrativo I – Remuneraciones y pensiones
- Analista en Sistemas PAD I – Cómputo
- Técnico Administrativo I – Movimiento Personal
- Técnico Administrativo I - Escalafón
- Técnico Administrativo I – Abastecimiento
- Técnico Administrativo I – Patrimonio
- Cajero I
- Operador PAD I
- Secretaria I
- Chofer I



- Chofer I
- Trabajador de Servicio II
- Trabajador de Servicio II

**Denominación del Órgano: Área de Asesoría Jurídica**

- Director de Sistema Administrativo II
- Abogado I
- Secretaria I

**Denominación del Órgano: Área de Auditoría Interna**

- Director de Sistema Administrativo II
- Auditor I
- Especialista en Inspectoría I
- Secretaria

**Total; 56 Cargos**

Es necesario indicar que la UGE.SR. inicio su funcionamiento con 53 cargos. Adicionándose personal CAS Variable en función al presupuesto

**4.2. Funciones Generales:**

- Dirigir y evaluar la adecuación y aplicación de la política y normatividad del sector en su ámbito territorial y liderar el proceso de mejoramiento continuo de la calidad, equidad y democratización del servicio educativo.
- Conducir y orientar la formulación, implementación y evaluación del Proyecto Educativo Local en coordinación con el Consejo Participativo de Educación (COPALE) de la provincia de San Román, así como aprobar el Plan Operativo Institucional (POI).
- Orientar y evaluar las acciones conducentes al desarrollo de la educación, ciencia y tecnología, cultura, recreación y deporte en el ámbito regional.
- Conducir e incrementar la productividad y eficiencia de los procesos de gestión pedagógica, institucional y administrativa.
- Impulsar la descentralización efectiva de la gestión pedagógica, institucional y administrativa y el fortalecimiento de la gestión educativa.
- Coordinar, sobre de su competencia, con las entidades públicas y privadas que trabajan a favor de la educación, la ciencia y tecnología, la

cultura, recreación y el deporte provincial, mediante la celebración de convenios y/o contratos.

- Orientar la formulación, ejecución y evaluación del presupuesto en el ámbito provincial.
- Establecer e implementar mecanismos de participación y vigilancia ciudadana para garantizar una gestión transparente y equitativa.
- Conformar equipos funcionales de trabajo para apoyar la gestión pedagógica, institucional y administrativa de la UGEL y de los centros y programas educativos.
- Aplicar estrategias efectivas y pertinentes para disminuir drásticamente el analfabetismo y apoyar los programas de organización multisectorial de alfabetización.
- Informar a las entidades oficiales correspondientes de la opinión pública de los resultados de su gestión.
- Identificar las necesidades de capacitación del personal del personal docente y administrativo y desarrollar programas de capacitación, así como brindar facilidades para la superación profesional.
- Determinar las necesidades de infraestructura y equipamiento, así como participar en su construcción y mantenimiento en coordinación y con el apoyo del Gobierno Local y Regional.
- Delegar funciones y atribuciones que faciliten y flexibilicen la descentralización de la gestión educativa.
- Emitir Resoluciones Directorales de diferentes tipos de su jurisdicción.

#### **4.3. Funciones Específicas:**

- a. Dirección:** Es responsable de dirigir, evaluar y aplicar la política y normatividad, además se encarga de coordinar sobre asuntos de su competencia con entidades que trabajan a favor de la educación, etc.
- b. Área de Gestión Pedagógica:** Es responsable aplicar estrategias alternativas orientadas a mejorar la calidad de los servicios educativos, promover, elaborar y ejecutar proyectos de innovación pedagógica, entre otras funciones.

- c. **Área de Gestión Institucional:** Es responsable de brindar asesoramiento técnico en las áreas de planificación, presupuesto, racionalización, estadística e infraestructura educativa de la jurisdicción.
- d. **Área de Administración:** Es responsable de la administración y desarrollo del potencial humano y de la administración financiera, así como de los bienes y servicios de la dirección de la UGEL San Román.
- e. **Área de Asesoría Jurídica:** Es responsable de asesorar, tramitar procedimientos y emitir informes y dictámenes de carácter jurídico legal.
- f. **Área de Auditoría Interna:** Es responsable de realizar las acciones de seguimiento correspondientes, además de elaborar informes de control interno y elevar a las instancias que corresponda para mejorar la gestión pública.

#### **4.4.- Competencias Exclusivas.**

- Fortalecer la gestión de los directores/as, subdirectores/as y Plana Jerárquica en el liderazgo pedagógico y gestión pública, al inicio, durante y final del calendario cívico escolar para lograr el sostenimiento continuo de los logros de aprendizaje de nuestros estudiantes.
- Fortalecer el Monitoreo y acompañamiento pedagógico y práctica pedagógica en nuestros docentes.
- Fortalecer las tecnologías de la información y comunicación en la sede administrativa, niveles y programas educativos.

#### **4.5.- Competencias Compartidas.**

- Gestión de los servicios educativos de la educación básica regular, con criterios de interculturalidad orientada a potenciar la formación para el desarrollo.

- Fortalecer las alianzas estratégicas a nivel local, regional, nacional e internacional con los sectores involucrados en la educación.
- Coordinar activamente con el sector salud, defensa civil, defensoría del pueblo, Ministerio de la mujer, etc. Para prever las enfermedades y vacunación, primeros auxilios, desastres naturales, violencia infantil, señalización de seguridad, fumigación, etc. en todas las instituciones educativas y sede administrativa del ámbito de la UGEL San Román.

## 5.- ACCIONES ESTRATÉGICAS INSTITUCIONALES (AEI) PRIORIZADAS POR OBJETIVO ESTRATÉGICO INSTITUCIONAL (OEI). (PEI 2021-2026).

Los **objetivos estratégicos institucionales**, orientan la gestión de la entidad hacia el logro de los objetivos estratégicos sectoriales y/o territoriales. Definen los cambios que la entidad pretende lograr en las condiciones de los ciudadanos, o en el entorno en que estos se desenvuelven.

**TABLA NRO. 01**

### OBJETIVO ESTRATÉGICO INSTITUCIONAL (OEI)

CÓDIGO	OBJETIVO ESTRATÉGICO INSTITUCIONAL	INDICADOR
OEI: 02	Mejorar los niveles de logros de aprendizaje en los (as) estudiantes de educación básica, técnico productivo y no universitaria	Porcentaje de estudiantes de educación primaria de EBR con nivel satisfactorio en matemática.
		Porcentaje de estudiantes de educación primaria de EBR con nivel satisfactorio en comunicación.
		Porcentaje de estudiantes de educación secundaria de EBR con nivel satisfactorio en matemática.
		Porcentaje de estudiantes de educación secundaria de EBR con nivel satisfactorio en comunicación.
		Porcentaje de estudiantes de educación secundaria de EBR con nivel satisfactorio en ciencias sociales.

		Porcentaje de estudiantes de educación secundaria de EBR con nivel satisfactorio en ciencia tecnología.
		Porcentaje de asistencia de población de 3 a 16 años que accede a la educación básica.
		Porcentaje de asistencia de población de 3 a 16 años que accede a la educación básica.

Fuente: PEI 2021-2026

### ACCIONES ESTRATÉGICAS INSTITUCIONALES.

Las acciones estratégicas institucionales, son iniciativas que contribuyen a implementar la estrategia establecida por los OEI, las cuales se concretan en productos (bienes o servicios) que el Gobierno Regional de Puno, entrega a usuarios, tomando en cuenta sus competencias y funciones, definidas en el marco del Plan Estratégico de Desarrollo Nacional.

**TABLA NRO. 02**

CÓDIGO OBJETIVO ESTRATÉGICO	CÓDIGO ACCIÓN ESTRATÉGICA	ACCIÓN ESTRATÉGICA	INDICADOR
OEI: 02  Mejorar los niveles de logros de aprendizaje en los (as) estudiantes de educación básica, técnico productivo y no universitaria	AEI: 02.01	Servicios de educación oportuna, integral y de calidad a la población de educación básica.	Porcentaje de la población de educación básica que recibe servicios educativos en forma oportuna integral y de calidad.
	AEI:02.02	Adiestramientos docentes de educación integral y de calidad para educación básica.	Porcentaje de docentes de educación básica capacitados en forma integral y con calidad.
	AEI: 03	Acceso a servicios de educación de calidad para la Población de 3 a 16 años.	Porcentaje de asistencia de la población de 3 a 16 años a educación de calidad.
	AEI:05	Servicio educativo integral a los (as) estudiantes de educación técnico Productiva.	Porcentaje de estudiantes de CETPRO con formación técnica integral.

Fuente: PEI 2021-2026

**6.-PROGRAMACIÓN MULTIANUAL DE ACTIVIDADES Y PRESUPUESTO  
2025-2027. (Reporte del aplicativo V.01 CEPLAN)**



**6.1.- Programación Multianual de presupuesto de la Unidad Ejecutora  
(Cuadro resumen de presupuesto por centros de costo)**

**TABLA N° 03**

<b>Centro de costo/Años</b>	<b>2025</b>	<b>2026</b>	<b>2027</b>
Dirección	134,900.00	137,300.00	141,100.00
Area Auditoría Interna	1,000.00	1,250.00	1,500.00
Area Asesoría Jurídica	9,100.00	9,600.00	10,100.00
Area de Administración	228,652,485.00	228,652,485.00	228,652,485.00
Area Gestión Pedagógica	464,597.50	469,047.50	473,407.50
Area Gestión Institucional	69,650.00	69,650.67	69,650.67
<b>TOTAL S/</b>	<b>229' 331,732.50</b>	<b>229' 339,333.17</b>	<b>229' 348,243.17</b>

Fuente: Anexo B-4 CEPLAN



6.2.- Programación Multianual de actividades de la Unidad Ejecutora 911 Educación San Román 2025-2027: Anexo B-4 CEPLAN V.01

6.2.1.- Programación mensual del centro de costo 1 (Dirección)



Anexo B-4  
PLAN OPERATIVO INSTITUCIONAL MULTIANUAL CON PROGRAMACIÓN FÍSICA Y COSTEO (Ejecutada)  
Año : 2025 - 2027

Periodo POI Multianual: 2025 - 2027  
Nivel de Gobierno: R - GOBIERNOS REGIONALES  
Sector: 99 - GOBIERNOS REGIONALES  
Pliego: 458 - GOBIERNO REGIONAL DEL DEPARTAMENTO DE PUNO  
Unidad Ejecutora: 008911 - REGION PUNO-EDUCACION SAN ROMAN

CENTRO DE COSTO: 02.01 - DIRECCION  
02.02 - MEJORAR LOS NIVELES DE LOGROS DE APRENDIZAJE EN LOS (45) ESTUDIANTES DE EDUCACIÓN BÁSICA, TÉCNICO PRODUCTIVO Y NO UNIVERSITARIA  
AEL02.01 - SERVICIOS DE EDUCACIÓN OPORTUNA; INTEGRAL Y DE CALIDAD A LA POBLACIÓN DE EDUCACIÓN BÁSICA

CODIGO	ACTIVIDAD OPERATIVA	UBIGEO	U.M.	PRIORIDAD	PERIODO MULTIANUAL	META	PROGRAMACIÓN MENSUAL												TOTAL ANUAL					
							01	02	03	04	05	06	07	08	09	10	11	12						
AO00091100094	DIRECCIÓN UGEL: EMISIÓN DE ESPACIO RADIAL	211101 - JULIACA	ACCION	Muy Alta	2025	FISICO	20,00	20,00	20,00	20,00	20,00	20,00	20,00	20,00	20,00	20,00	20,00	20,00	20,00	20,00	240,00			
					COSTEO,S/	1,200,00	1,200,00	1,200,00	1,200,00	1,200,00	1,200,00	1,200,00	1,200,00	1,200,00	1,200,00	1,200,00	1,200,00	1,200,00	1,200,00	1,200,00	1,200,00	1,200,00	14,400,00	
					2026	FISICO	20,00	20,00	20,00	20,00	20,00	20,00	20,00	20,00	20,00	20,00	20,00	20,00	20,00	20,00	20,00	20,00	20,00	240,00
					COSTEO,S/	1,200,00	1,200,00	1,200,00	1,200,00	1,200,00	1,200,00	1,200,00	1,200,00	1,200,00	1,200,00	1,200,00	1,200,00	1,200,00	1,200,00	1,200,00	1,200,00	1,200,00	1,200,00	15,600,00
					2027	FISICO	20,00	20,00	20,00	20,00	20,00	20,00	20,00	20,00	20,00	20,00	20,00	20,00	20,00	20,00	20,00	20,00	20,00	240,00
					COSTEO,S/	1,400,00	1,400,00	1,400,00	1,400,00	1,400,00	1,400,00	1,400,00	1,400,00	1,400,00	1,400,00	1,400,00	1,400,00	1,400,00	1,400,00	1,400,00	1,400,00	1,400,00	1,400,00	16,800,00
AO00091100096	DIRECCION UGEL: CONFERENCIAS, PREMIAIONES Y RECONOCIMIENTOS A PERSONAL DOCENTE Y ADMINISTRATIVO.	211101 - JULIACA	ACCION	Muy Alta	2025	FISICO	1,00	1,00	1,00	1,00	1,00	1,00	1,00	1,00	1,00	1,00	1,00	1,00	1,00	1,00	12,00			
					COSTEO,S/	1,000,00	1,000,00	1,000,00	1,000,00	1,000,00	1,000,00	1,000,00	1,000,00	1,000,00	1,000,00	1,000,00	1,000,00	1,000,00	1,000,00	1,000,00	1,000,00	1,000,00	12,000,00	
					2026	FISICO	1,00	1,00	1,00	1,00	1,00	1,00	1,00	1,00	1,00	1,00	1,00	1,00	1,00	1,00	1,00	1,00	12,00	
					COSTEO,S/	1,100,00	1,100,00	1,100,00	1,100,00	1,100,00	1,100,00	1,100,00	1,100,00	1,100,00	1,100,00	1,100,00	1,100,00	1,100,00	1,100,00	1,100,00	1,100,00	1,100,00	1,100,00	13,200,00
					2027	FISICO	1,00	1,00	1,00	1,00	1,00	1,00	1,00	1,00	1,00	1,00	1,00	1,00	1,00	1,00	1,00	1,00	1,00	12,00
					COSTEO,S/	1,200,00	1,200,00	1,200,00	1,200,00	1,200,00	1,200,00	1,200,00	1,200,00	1,200,00	1,200,00	1,200,00	1,200,00	1,200,00	1,200,00	1,200,00	1,200,00	1,200,00	1,200,00	15,600,00
AO00091100158	TRAMITE DOCUMENTARIO: ARCHIVO DOCUMENTAL Y OTROS DE LA SEDE ADMINISTRATIVA	211101 - JULIACA	DOCUMENTO	Muy Alta	2025	FISICO	10,00	0,00	0,00	0,00	0,00	0,00	0,00	10,00	0,00	0,00	0,00	0,00	0,00	0,00	30,00	50,00		
					COSTEO,S/	2,500,00	0,00	0,00	0,00	0,00	0,00	0,00	3,600,00	0,00	0,00	0,00	0,00	0,00	0,00	0,00	0,00	4,000,00	9,500,00	
					2026	FISICO	10,00	0,00	0,00	0,00	0,00	0,00	0,00	10,00	0,00	0,00	0,00	0,00	0,00	0,00	0,00	30,00	50,00	
					COSTEO,S/	2,500,00	0,00	0,00	0,00	0,00	0,00	0,00	3,000,00	0,00	0,00	0,00	0,00	0,00	0,00	0,00	0,00	4,000,00	6,500,00	
					2027	FISICO	10,00	0,00	0,00	0,00	0,00	0,00	0,00	10,00	0,00	0,00	0,00	0,00	0,00	0,00	0,00	30,00	50,00	
					COSTEO,S/	2,500,00	0,00	0,00	0,00	0,00	0,00	0,00	3,600,00	0,00	0,00	0,00	0,00	0,00	0,00	0,00	0,00	4,000,00	9,500,00	
AO00091100333	FORTALECIMIENTO INSTITUCIONAL DE LAS UGEL Y GESTION ADMINISTRATIVA	211101 - JULIACA	DOCUMENTO	Muy Alta	2025	FISICO	1,00	1,00	1,00	1,00	1,00	1,00	1,00	1,00	1,00	1,00	1,00	1,00	1,00	1,00	12,00			
					COSTEO,S/	7,500,00	7,500,00	7,500,00	7,500,00	7,500,00	7,500,00	7,500,00	7,500,00	7,500,00	7,500,00	7,500,00	7,500,00	7,500,00	7,500,00	7,500,00	7,500,00	90,000,00		
					2026	FISICO	1,00	1,00	1,00	1,00	1,00	1,00	1,00	1,00	1,00	1,00	1,00	1,00	1,00	1,00	1,00	12,00		
					COSTEO,S/	7,500,00	7,500,00	7,500,00	7,500,00	7,500,00	7,500,00	7,500,00	7,500,00	7,500,00	7,500,00	7,500,00	7,500,00	7,500,00	7,500,00	7,500,00	7,500,00	90,000,00		
					2027	FISICO	1,00	1,00	1,00	1,00	1,00	1,00	1,00	1,00	1,00	1,00	1,00	1,00	1,00	1,00	1,00	12,00		
					COSTEO,S/	7,500,00	7,500,00	7,500,00	7,500,00	7,500,00	7,500,00	7,500,00	7,500,00	7,500,00	7,500,00	7,500,00	7,500,00	7,500,00	7,500,00	7,500,00	7,500,00	90,000,00		
AEL02.02 - ADESTRAMIENTO INTEGRAL Y DE CALIDAD PARA DOCENTES DE EDUCACIÓN BÁSICA																								
CODIGO	ACTIVIDAD OPERATIVA	UBIGEO	U.M.	PRIORIDAD	PERIODO MULTIANUAL	META	PROGRAMACIÓN MENSUAL												TOTAL ANUAL					
							01	02	03	04	05	06	07	08	09	10	11	12						
AO00091100224	CURSOS DE CAPACITACION	211101 - JULIACA	CAPACITACION	Alta	2025	FISICO	1,00	0,00	0,00	0,00	0,00	0,00	0,00	1,00	0,00	0,00	0,00	0,00	0,00	0,00	3,00			
					COSTEO,S/	3,000,00	0,00	0,00	0,00	0,00	0,00	3,000,00	0,00	0,00	0,00	0,00	0,00	0,00	0,00	0,00	0,00	9,000,00		
					2026	FISICO	1,00	0,00	0,00	0,00	0,00	0,00	1,00	0,00	0,00	0,00	0,00	0,00	0,00	0,00	0,00	3,00		
					COSTEO,S/	3,000,00	0,00	0,00	0,00	0,00	0,00	3,000,00	0,00	0,00	0,00	0,00	0,00	0,00	0,00	0,00	0,00	9,000,00		
					2027	FISICO	1,00	0,00	0,00	0,00	0,00	0,00	1,00	0,00	0,00	0,00	0,00	0,00	0,00	0,00	1,00	0,00	3,00	
					COSTEO,S/	3,000,00	0,00	0,00	0,00	0,00	0,00	3,000,00	0,00	0,00	0,00	0,00	0,00	0,00	0,00	0,00	0,00	0,00	9,000,00	



**6.2.2.- Programación mensual del centro de costo 2 (Auditoría Interna)**

CENTRO DE COSTO: 02.02 - AREA DE AUDITORIA INTERNA

OEI.02 - MEJORAR LOS NIVELES DE LOGROS DE APRENDIZAJE EN LOS (AS) ESTUDIANTES DE EDUCACION BÁSICA; TÉCNICO PRODUCTIVO Y NO UNIVERSITARIA  
 AEI.02.02 - ADIESTRAMIENTO INTEGRAL Y DE CALIDAD PARA DOCENTES DE EDUCACIÓN BÁSICA

CODIGO	ACTIVIDAD OPERATIVA	UBIGEO	U.M.	PRIORIDAD	PERIODO MULTIANUAL	META	PROGRAMACION MENSUAL												TOTAL ANUAL	
							01	02	03	04	05	06	07	08	09	10	11	12		
AG00091100347	VISITA DE CONTROL - CÁLCULO DE PENSIÓN CESANTÍA Y SOBREVIVIENTES	211101 - JULIACA	ACCION	Alta	2025	FISICO	0.00	0.00	0.00	0.00	0.00	0.00	1.00	1.00	0.00	0.00	0.00	0.00	2.00	
					COSTEO,S/	0.00	0.00	0.00	0.00	0.00	0.00	200.00	200.00	0.00	0.00	0.00	0.00	400.00		
					2026	FISICO	0.00	0.00	0.00	0.00	0.00	0.00	0.00	1.00	1.00	0.00	0.00	0.00	0.00	2.00
					COSTEO,S/	0.00	0.00	0.00	0.00	0.00	0.00	250.00	250.00	0.00	0.00	0.00	0.00	500.00		
2027	FISICO	0.00	0.00	0.00	0.00	0.00	0.00	0.00	1.00	1.00	0.00	0.00	0.00	0.00	2.00					
COSTEO,S/	0.00	0.00	0.00	0.00	0.00	0.00	300.00	300.00	0.00	0.00	0.00	0.00	0.00	0.00	600.00					
AG00091100348	ORIENTACION DE OFICIO - ATENCION A PETICION DE ADMINISTRATIVOS	211101 - JULIACA	ACCION	Alta	2025	FISICO	0.00	0.00	0.00	1.00	0.00	0.00	0.00	0.00	0.00	0.00	0.00	1.00		
					COSTEO,S/	0.00	0.00	0.00	200.00	0.00	0.00	0.00	0.00	0.00	0.00	0.00	200.00			
					2026	FISICO	0.00	0.00	0.00	1.00	0.00	0.00	0.00	0.00	0.00	0.00	0.00	1.00		
					COSTEO,S/	0.00	0.00	0.00	250.00	0.00	0.00	0.00	0.00	0.00	0.00	0.00	250.00			
2027	FISICO	0.00	0.00	0.00	1.00	0.00	0.00	0.00	0.00	0.00	0.00	0.00	1.00							
COSTEO,S/	0.00	0.00	0.00	300.00	0.00	0.00	0.00	0.00	0.00	0.00	0.00	0.00	300.00							
AG00091100349	ACCION DE OFICIO POSTERIOR RDR IES SAN BORJA	211101 - JULIACA	ACCION	Alta	2025	FISICO	0.00	0.00	1.00	0.00	0.00	0.00	0.00	0.00	0.00	0.00	0.00	1.00		
					COSTEO,S/	0.00	0.00	200.00	0.00	0.00	0.00	0.00	0.00	0.00	0.00	0.00	200.00			
					2026	FISICO	0.00	0.00	1.00	0.00	0.00	0.00	0.00	0.00	0.00	0.00	0.00	1.00		
					COSTEO,S/	0.00	0.00	250.00	0.00	0.00	0.00	0.00	0.00	0.00	0.00	0.00	250.00			
2027	FISICO	0.00	0.00	1.00	0.00	0.00	0.00	0.00	0.00	0.00	0.00	0.00	1.00							
COSTEO,S/	0.00	0.00	300.00	0.00	0.00	0.00	0.00	0.00	0.00	0.00	0.00	0.00	300.00							
AG00091100350	ACCION DE OFICIO POSTERIOR A RDR IEP N. 70545	211101 - JULIACA	ACCION	Alta	2025	FISICO	0.00	0.00	0.00	0.00	0.00	1.00	0.00	0.00	0.00	0.00	0.00	1.00		
					COSTEO,S/	0.00	0.00	0.00	0.00	0.00	200.00	0.00	0.00	0.00	0.00	0.00	200.00			
					2026	FISICO	0.00	0.00	0.00	0.00	0.00	1.00	0.00	0.00	0.00	0.00	0.00	1.00		
					COSTEO,S/	0.00	0.00	0.00	0.00	0.00	250.00	0.00	0.00	0.00	0.00	0.00	250.00			
2027	FISICO	0.00	0.00	0.00	0.00	0.00	0.00	1.00	0.00	0.00	0.00	0.00	1.00							
COSTEO,S/	0.00	0.00	0.00	0.00	0.00	300.00	0.00	0.00	0.00	0.00	0.00	0.00	300.00							

**6.2.3.- Programación mensual del centro de costo 3 (Asesoría Jurídica)**

CENTRO DE COSTO: 02.03 - AREA DE ASESORIA JURIDICA

OEI.02 - MEJORAR LOS NIVELES DE LOGROS DE APRENDIZAJE EN LOS (AS) ESTUDIANTES DE EDUCACION BÁSICA; TÉCNICO PRODUCTIVO Y NO UNIVERSITARIA  
 AEI.02.02 - ADIESTRAMIENTO INTEGRAL Y DE CALIDAD PARA DOCENTES DE EDUCACIÓN BÁSICA

CODIGO	ACTIVIDAD OPERATIVA	UBIGEO	U.M.	PRIORIDAD	PERIODO MULTIANUAL	META	PROGRAMACION MENSUAL												TOTAL ANUAL
							01	02	03	04	05	06	07	08	09	10	11	12	
AG00091100106	CAPACITACIÓN A DOCENTES, AUXILIARES DE EDUCACION Y PERSONAL ADMINISTRATIVO.	211101 - JULIACA	ACCION	MuyAlta	2025	FISICO	0.00	0.00	0.00	0.00	0.00	1,000.00	0.00	0.00	0.00	0.00	0.00	0.00	1,000.00
					COSTEO,S/	0.00	0.00	0.00	0.00	0.00	5,950.00	0.00	0.00	0.00	0.00	0.00	0.00	5,950.00	
					2026	FISICO	0.00	0.00	0.00	0.00	1,500.00	0.00	0.00	0.00	0.00	0.00	0.00	0.00	1,500.00
					COSTEO,S/	0.00	0.00	0.00	0.00	6,150.00	0.00	0.00	0.00	0.00	0.00	0.00	0.00	6,150.00	
2027	FISICO	0.00	0.00	0.00	0.00	2,000.00	0.00	0.00	0.00	0.00	0.00	0.00	0.00	2,000.00					
COSTEO,S/	0.00	0.00	0.00	0.00	6,150.00	0.00	0.00	0.00	0.00	0.00	0.00	0.00	0.00	6,150.00					
AG00091100144	PASANTIA PERSONAL DEL AREA DE ASESORIA JURIDICA	211101 - JULIACA	CAPACITACION	MuyAlta	2025	FISICO	0.00	0.00	4.00	0.00	0.00	0.00	0.00	0.00	0.00	0.00	0.00	0.00	4.00
					COSTEO,S/	0.00	0.00	3,150.00	0.00	0.00	0.00	0.00	0.00	0.00	0.00	0.00	0.00	3,150.00	
					2026	FISICO	0.00	0.00	0.00	0.00	0.00	0.00	4.00	0.00	0.00	0.00	0.00	0.00	4.00
					COSTEO,S/	0.00	0.00	0.00	0.00	0.00	0.00	3,450.00	0.00	0.00	0.00	0.00	0.00	3,450.00	
2027	FISICO	0.00	0.00	0.00	0.00	0.00	0.00	0.00	0.00	0.00	0.00	0.00	4.00	4.00					
COSTEO,S/	0.00	0.00	0.00	0.00	0.00	0.00	0.00	0.00	0.00	0.00	0.00	3,750.00	0.00	3,750.00					

**6.2.4.- Programación mensual del centro de costo 4 (Administración)**

CENTRO DE COSTO: 02.04 - AREA DE ADMINISTRACION

OEI.02 - MEJORAR LOS NIVELES DE LOGROS DE APRENDIZAJE EN LOS (AS) ESTUDIANTES DE EDUCACION BÁSICA; TÉCNICO PRODUCTIVO Y NO UNIVERSITARIA  
 AEI.02.01 - SERVICIOS DE EDUCACION OPORTUNA; INTEGRAL Y DE CALIDAD A LA POBLACION DE EDUCACION BÁSICA

CODIGO	ACTIVIDAD OPERATIVA	UBIGEO	U.M.	PRIORIDAD	PERIODO MULTIANUAL	META	PROGRAMACION MENSUAL												TOTAL ANUAL
							01	02	03	04	05	06	07	08	09	10	11	12	

AOI00091100019	MANTENIMIENTO Y OPERACIÓN DE LOCALES ESCOLARES DE INSTITUCIONES EDUCATIVAS DE EDUCACIÓN BÁSICA REGULAR CON CONDICIONES ADECUADAS PARA SU FUNCIONAMIENTO - INICIAL	211101 - LOCAL JULIACA ESCOLAR	Muy Alta	2025	FISICO	178.00	178.00	178.00	178.00	178.00	178.00	178.00	178.00	178.00	178.00	178.00	178.00			
					COSTEO.S/	18,113.00	18,113.00	18,113.00	18,113.00	18,113.00	18,113.00	18,113.00	18,113.00	18,113.00	18,113.00	18,113.00	18,113.00	18,113.00	18,113.00	217,357.00
				2026	FISICO	178.00	178.00	178.00	178.00	178.00	178.00	178.00	178.00	178.00	178.00	178.00	178.00	178.00	178.00	178.00
			COSTEO.S/	18,113.00	18,113.00	18,113.00	18,113.00	18,113.00	18,113.00	18,113.00	18,113.00	18,113.00	18,113.00	18,113.00	18,113.00	18,113.00	18,113.00	217,357.00		
				2027	FISICO	178.00	178.00	178.00	178.00	178.00	178.00	178.00	178.00	178.00	178.00	178.00	178.00	178.00		
					COSTEO.S/	18,113.00	18,113.00	18,113.00	18,113.00	18,113.00	18,113.00	18,113.00	18,113.00	18,113.00	18,113.00	18,113.00	18,113.00	217,357.00		
AOI00091100020	MANTENIMIENTO Y OPERACIÓN DE LOCALES ESCOLARES DE INSTITUCIONES EDUCATIVAS DE EDUCACIÓN BÁSICA REGULAR CON CONDICIONES ADECUADAS PARA SU FUNCIONAMIENTO - PRIMARIA	211101 - LOCAL JULIACA ESCOLAR	Muy Alta	2025	FISICO	71.00	71.00	71.00	71.00	71.00	71.00	71.00	71.00	71.00	71.00	71.00	71.00	71.00		
					COSTEO.S/	39,455.00	39,455.00	39,455.00	39,455.00	39,455.00	39,455.00	39,455.00	39,455.00	39,455.00	39,455.00	39,455.00	39,455.00	39,455.00	473,461.00	
				2026	FISICO	71.00	71.00	71.00	71.00	71.00	71.00	71.00	71.00	71.00	71.00	71.00	71.00	71.00	71.00	
			COSTEO.S/	39,455.00	39,455.00	39,455.00	39,455.00	39,455.00	39,455.00	39,455.00	39,455.00	39,455.00	39,455.00	39,455.00	39,455.00	39,455.00	473,461.00			
				2027	FISICO	71.00	71.00	71.00	71.00	71.00	71.00	71.00	71.00	71.00	71.00	71.00	71.00			
					COSTEO.S/	39,455.00	39,455.00	39,455.00	39,455.00	39,455.00	39,455.00	39,455.00	39,455.00	39,455.00	39,455.00	39,455.00	473,461.00			
AOI00091100021	MANTENIMIENTO Y OPERACIÓN DE LOCALES ESCOLARES DE INSTITUCIONES EDUCATIVAS DE EDUCACIÓN BÁSICA REGULAR CON CONDICIONES ADECUADAS PARA SU FUNCIONAMIENTO - SECUNDARIA	211101 - LOCAL JULIACA ESCOLAR	Muy Alta	2025	FISICO	29.00	29.00	29.00	29.00	29.00	29.00	29.00	29.00	29.00	29.00	29.00	29.00	29.00		
					COSTEO.S/	40,833.00	40,833.00	40,833.00	40,833.00	40,833.00	40,833.00	40,833.00	40,833.00	40,833.00	40,833.00	40,833.00	40,833.00	40,833.00	489,996.00	
				2026	FISICO	29.00	29.00	29.00	29.00	29.00	29.00	29.00	29.00	29.00	29.00	29.00	29.00	29.00	29.00	
			COSTEO.S/	40,833.00	40,833.00	40,833.00	40,833.00	40,833.00	40,833.00	40,833.00	40,833.00	40,833.00	40,833.00	40,833.00	40,833.00	40,833.00	489,996.00			
				2027	FISICO	29.00	29.00	29.00	29.00	29.00	29.00	29.00	29.00	29.00	29.00	29.00	29.00			
					COSTEO.S/	40,833.00	40,833.00	40,833.00	40,833.00	40,833.00	40,833.00	40,833.00	40,833.00	40,833.00	40,833.00	40,833.00	489,996.00			
AOI00091100032	DOTACIÓN DE MATERIALES Y EQUIPOS EDUCATIVOS PARA CENTROS DE EDUCACIÓN BÁSICA ESPECIAL Y CENTROS DE RECURSOS	211101 - INSTITUCION JULIACA EDUCATIVA	Muy Alta	2025	FISICO	0.00	1.00	0.00	0.00	0.00	0.00	0.00	0.00	0.00	0.00	0.00	0.00	0.00		
					COSTEO.S/	0.00	2,507.00	0.00	0.00	0.00	0.00	0.00	0.00	0.00	0.00	0.00	0.00	0.00	2,507.00	
				2026	FISICO	0.00	1.00	0.00	0.00	0.00	0.00	0.00	0.00	0.00	0.00	0.00	0.00	0.00	0.00	
			COSTEO.S/	0.00	2,507.00	0.00	0.00	0.00	0.00	0.00	0.00	0.00	0.00	0.00	0.00	0.00	2,507.00			
				2027	FISICO	0.00	1.00	0.00	0.00	0.00	0.00	0.00	0.00	0.00	0.00	0.00	0.00			
					COSTEO.S/	0.00	2,507.00	0.00	0.00	0.00	0.00	0.00	0.00	0.00	0.00	0.00	2,507.00			
AOI00091100033	DOTACIÓN DE MATERIALES Y EQUIPOS EDUCATIVOS PARA PROGRAMAS DE INTERVENCIÓN TEMPRANA	211101 - INSTITUCION JULIACA EDUCATIVA	Muy Alta	2025	FISICO	0.00	1.00	0.00	0.00	0.00	0.00	0.00	0.00	0.00	0.00	0.00	0.00	0.00		
					COSTEO.S/	0.00	1,149.00	0.00	0.00	0.00	0.00	0.00	0.00	0.00	0.00	0.00	0.00	0.00	1,149.00	
				2026	FISICO	0.00	1.00	0.00	0.00	0.00	0.00	0.00	0.00	0.00	0.00	0.00	0.00	0.00	0.00	
			COSTEO.S/	0.00	1,149.00	0.00	0.00	0.00	0.00	0.00	0.00	0.00	0.00	0.00	0.00	0.00	1,149.00			
				2027	FISICO	0.00	1.00	0.00	0.00	0.00	0.00	0.00	0.00	0.00	0.00	0.00	0.00			
					COSTEO.S/	0.00	1,149.00	0.00	0.00	0.00	0.00	0.00	0.00	0.00	0.00	0.00	1,149.00			
AOI00091100035	MANTENIMIENTO Y ACONDICIONAMIENTO DE ESPACIOS EN LOCALES DE LOS CENTROS DE EDUCACIÓN BÁSICA ESPECIAL Y CENTROS DE RECURSOS	211101 - LOCAL JULIACA ESCOLAR	Muy Alta	2025	FISICO	0.00	1.00	0.00	0.00	0.00	0.00	0.00	0.00	0.00	0.00	0.00	0.00	0.00		
					COSTEO.S/	0.00	5,457.00	0.00	0.00	0.00	0.00	0.00	0.00	0.00	0.00	0.00	0.00	0.00	5,457.00	
				2026	FISICO	0.00	1.00	0.00	0.00	0.00	0.00	0.00	0.00	0.00	0.00	0.00	0.00	0.00	0.00	
			COSTEO.S/	0.00	5,457.00	0.00	0.00	0.00	0.00	0.00	0.00	0.00	0.00	0.00	0.00	0.00	5,457.00			
				2027	FISICO	0.00	1.00	0.00	0.00	0.00	0.00	0.00	0.00	0.00	0.00	0.00	0.00			
					COSTEO.S/	0.00	5,457.00	0.00	0.00	0.00	0.00	0.00	0.00	0.00	0.00	0.00	5,457.00			
AOI00091100036	MANTENIMIENTO Y ACONDICIONAMIENTO DE ESPACIOS EN PROGRAMAS DE INTERVENCIÓN TEMPRANA	211101 - LOCAL JULIACA ESCOLAR	Muy Alta	2025	FISICO	0.00	1.00	0.00	0.00	0.00	0.00	0.00	0.00	0.00	0.00	0.00	0.00	0.00		
					COSTEO.S/	0.00	3,833.00	0.00	0.00	0.00	0.00	0.00	0.00	0.00	0.00	0.00	0.00	0.00	3,833.00	
				2026	FISICO	0.00	1.00	0.00	0.00	0.00	0.00	0.00	0.00	0.00	0.00	0.00	0.00	0.00	0.00	
			COSTEO.S/	0.00	3,833.00	0.00	0.00	0.00	0.00	0.00	0.00	0.00	0.00	0.00	0.00	0.00	3,833.00			
				2027	FISICO	0.00	1.00	0.00	0.00	0.00	0.00	0.00	0.00	0.00	0.00	0.00	0.00			
					COSTEO.S/	0.00	3,833.00	0.00	0.00	0.00	0.00	0.00	0.00	0.00	0.00	0.00	3,833.00			



AO100091100164	CONTRATACIÓN OPORTUNA Y PAGO DEL PERSONAL ADMINISTRATIVO Y DE APOYO DE LAS INSTITUCIONES EDUCATIVAS DE EDUCACIÓN BÁSICA REGULAR - INICIAL	211101 - INSTITUCION JULIACA EDUCATIVA	Muy Alta	2025	FISICO	0.00	0.00	336.00	336.00	336.00	336.00	336.00	336.00	336.00	336.00	336.00	336.00	336.00	336.00			
					COSTEO.S/	0.00	0.00	111,783.20	111,783.20	111,783.20	111,783.20	111,783.20	111,783.20	111,783.20	111,783.20	111,783.20	111,783.20	111,783.20	111,783.20	111,783.20	111,783.20	1,117,832.00
				2026	FISICO	0.00	0.00	336.00	336.00	336.00	336.00	336.00	336.00	336.00	336.00	336.00	336.00	336.00	336.00	336.00	336.00	336.00
AO100091100165	CONTRATACIÓN OPORTUNA Y PAGO DEL PERSONAL ADMINISTRATIVO Y DE APOYO DE LAS INSTITUCIONES EDUCATIVAS DE EDUCACIÓN BÁSICA REGULAR - PRIMARIA	211101 - INSTITUCION JULIACA EDUCATIVA	Muy Alta	2025	FISICO	0.00	0.00	105.00	105.00	105.00	105.00	105.00	105.00	105.00	105.00	105.00	105.00	105.00	105.00	105.00		
					COSTEO.S/	0.00	0.00	393,849.60	393,849.60	393,849.60	393,849.60	393,849.60	393,849.60	393,849.60	393,849.60	393,849.60	393,849.60	393,849.60	393,849.60	393,849.60	393,849.60	3,938,495.00
				2026	FISICO	0.00	0.00	105.00	105.00	105.00	105.00	105.00	105.00	105.00	105.00	105.00	105.00	105.00	105.00	105.00	105.00	105.00
AO100091100166	CONTRATACIÓN OPORTUNA Y PAGO DEL PERSONAL ADMINISTRATIVO Y DE APOYO DE LAS INSTITUCIONES EDUCATIVAS DE EDUCACION BÁSICA REGULAR - SECUNDARIA	211101 - INSTITUCION JULIACA EDUCATIVA	Muy Alta	2025	FISICO	0.00	0.00	33.00	33.00	33.00	33.00	33.00	33.00	33.00	33.00	33.00	33.00	33.00	33.00	33.00		
					COSTEO.S/	0.00	0.00	491,959.10	491,959.10	491,959.10	491,959.10	491,959.10	491,959.10	491,959.10	491,959.10	491,959.10	491,959.10	491,959.10	491,959.10	491,959.10	491,959.10	4,919,591.00
				2026	FISICO	0.00	0.00	33.00	33.00	33.00	33.00	33.00	33.00	33.00	33.00	33.00	33.00	33.00	33.00	33.00	33.00	33.00
AO100091100167	CONTRATACIÓN OPORTUNA Y PAGO DE PERSONAL EN INSTITUCIONES EDUCATIVAS INCLUSIVAS, CENTROS DE EDUCACIÓN BÁSICA ESPECIAL Y CENTROS DE RECURSOS	211101 - PERSONA JULIACA	Muy Alta	2025	FISICO	0.00	0.00	32.00	32.00	32.00	32.00	32.00	32.00	32.00	32.00	32.00	32.00	32.00	32.00	32.00		
					COSTEO.S/	0.00	0.00	83,515.90	83,515.90	83,515.90	83,515.90	83,515.90	83,515.90	83,515.90	83,515.90	83,515.90	83,515.90	83,515.90	83,515.90	83,515.90	83,515.90	835,159.00
				2026	FISICO	0.00	0.00	32.00	32.00	32.00	32.00	32.00	32.00	32.00	32.00	32.00	32.00	32.00	32.00	32.00	32.00	32.00
AO100091100231	CONTRATACIÓN OPORTUNA Y PAGO DE PERSONAL EN LOS PROGRAMAS DE INTERVENCIÓN TEMPRANA	211101 - PERSONA JULIACA	Muy Alta	2025	FISICO	0.00	0.00	67.00	67.00	67.00	67.00	67.00	67.00	67.00	67.00	67.00	67.00	67.00	67.00	67.00		
					COSTEO.S/	0.00	0.00	2,240.00	2,240.00	2,240.00	2,240.00	2,240.00	2,240.00	2,240.00	2,240.00	2,240.00	2,240.00	2,240.00	2,240.00	2,240.00	2,240.00	22,400.00
				2026	FISICO	0.00	0.00	67.00	67.00	67.00	67.00	67.00	67.00	67.00	67.00	67.00	67.00	67.00	67.00	67.00	67.00	67.00
AO100091100240	DESARROLLO DE LA EDUCACIÓN LABORAL Y TÉCNICA	211101 - INSTITUCION JULIACA EDUCATIVA	Muy Alta	2025	FISICO	6.00	6.00	6.00	6.00	6.00	6.00	6.00	6.00	6.00	6.00	6.00	6.00	6.00	6.00	6.00		
					COSTEO.S/	284,426.91	284,426.91	284,426.91	284,426.91	284,426.92	284,426.92	284,426.92	284,426.92	284,426.92	284,426.92	284,426.92	284,426.92	284,426.92	284,426.92	284,426.92	284,426.92	3,413,116.00
				2026	FISICO	6.00	6.00	6.00	6.00	6.00	6.00	6.00	6.00	6.00	6.00	6.00	6.00	6.00	6.00	6.00	6.00	6.00
AO100091100241	DESARROLLO DEL CICLO AVANZADO DE LA EDUCACIÓN BÁSICA ALTERNATIVA	211101 - INSTITUCION JULIACA EDUCATIVA	Muy Alta	2025	FISICO	0.00	0.00	10.00	10.00	10.00	10.00	10.00	10.00	10.00	10.00	10.00	10.00	10.00	10.00	10.00		
					COSTEO.S/	0.00	0.00	695,657.90	695,657.90	695,657.90	695,657.90	695,657.90	695,657.90	695,657.90	695,657.90	695,657.90	695,657.90	695,657.90	695,657.90	695,657.90	695,657.90	6,956,579.00
				2026	FISICO	0.00	0.00	10.00	10.00	10.00	10.00	10.00	10.00	10.00	10.00	10.00	10.00	10.00	10.00	10.00	10.00	10.00



AOIG0091100287	RDR - ACTIVIDADES POR EL DÍA DEL MAESTRO.	211101 - JULIACA	ACCION	Muy Alta	2025	FISICO	0.00	0.00	0.00	0.00	0.00	0.00	0.00	0.00	0.00	0.00	1.00			
						COSTEO.S/	0.00	0.00	0.00	0.00	0.00	0.00	4,600.00	0.00	0.00	0.00	0.00	0.00	4,600.00	
					2026	FISICO	0.00	0.00	0.00	0.00	0.00	0.00	0.00	0.00	0.00	0.00	0.00	0.00	0.00	1.00
						COSTEO.S/	0.00	0.00	0.00	0.00	0.00	0.00	4,050.00	0.00	0.00	0.00	0.00	0.00	4,050.00	
AOIG0091100289	RDR - ACTIVIDADES POR EL DÍA DEL PADRE.	211101 - JULIACA	ACCION	Muy Alta	2025	FISICO	0.00	0.00	0.00	0.00	0.00	0.00	1.00	0.00	0.00	0.00	0.00	1.00		
						COSTEO.S/	0.00	0.00	0.00	0.00	0.00	0.00	11,000.00	0.00	0.00	0.00	0.00	0.00	11,000.00	
					2026	FISICO	0.00	0.00	0.00	0.00	0.00	0.00	0.00	0.00	0.00	0.00	0.00	0.00	0.00	1.00
						COSTEO.S/	0.00	0.00	0.00	0.00	0.00	0.00	11,000.00	0.00	0.00	0.00	0.00	0.00	11,000.00	
AOIG0091100290	RDR - ACTIVIDADES POR FIESTAS PATRIAS.	211101 - JULIACA	ACCION	Muy Alta	2025	FISICO	0.00	0.00	0.00	0.00	0.00	0.00	1.00	0.00	0.00	0.00	0.00	1.00		
						COSTEO.S/	0.00	0.00	0.00	0.00	0.00	0.00	3,000.00	0.00	0.00	0.00	0.00	0.00	3,000.00	
					2026	FISICO	0.00	0.00	0.00	0.00	0.00	0.00	0.00	0.00	0.00	0.00	0.00	0.00	0.00	1.00
						COSTEO.S/	0.00	0.00	0.00	0.00	0.00	0.00	3,000.00	0.00	0.00	0.00	0.00	0.00	3,000.00	
AOIG0091100291	RDR - ACTIVIDADES POR EL ANIVERSARIO DE LA PROVINCIA DE S. R.	211101 - JULIACA	ACCION	Muy Alta	2025	FISICO	0.00	0.00	0.00	0.00	0.00	0.00	0.00	0.00	0.00	1.00	0.00	0.00	1.00	
						COSTEO.S/	0.00	0.00	0.00	0.00	0.00	0.00	0.00	0.00	0.00	3,000.00	0.00	0.00	3,000.00	
					2026	FISICO	0.00	0.00	0.00	0.00	0.00	0.00	0.00	0.00	0.00	0.00	1.00	0.00	0.00	1.00
						COSTEO.S/	0.00	0.00	0.00	0.00	0.00	0.00	0.00	0.00	0.00	3,600.00	0.00	0.00	3,600.00	
AOIG0091100293	RDR - RM N° 484-92-ED (D. LEG.) 276.	211101 - JULIACA	ACCION	Muy Alta	2025	FISICO	0.00	0.00	1.00	0.00	0.00	0.00	0.00	0.00	0.00	0.00	0.00	0.00	1.00	
						COSTEO.S/	0.00	0.00	37,170.00	0.00	0.00	0.00	0.00	0.00	0.00	0.00	0.00	0.00	0.00	37,170.00
					2026	FISICO	0.00	0.00	1.00	0.00	0.00	0.00	0.00	0.00	0.00	0.00	0.00	0.00	0.00	1.00
						COSTEO.S/	0.00	0.00	37,170.00	0.00	0.00	0.00	0.00	0.00	0.00	0.00	0.00	0.00	0.00	37,170.00
AOIG0091100327	DOTACIÓN DE MATERIAL Y RECURSOS EDUCATIVOS PARA ESTUDIANTES DE EDUCACIÓN BÁSICA REGULAR - INICIAL	211101 - JULIACA	ESTUDIANTES	Muy Alta	2025	FISICO	0.00	10,140.00	0.00	0.00	0.00	0.00	0.00	0.00	0.00	0.00	0.00	0.00	10,140.00	
						COSTEO.S/	0.00	13,636.00	0.00	0.00	0.00	0.00	0.00	0.00	0.00	0.00	0.00	0.00	13,636.00	
					2026	FISICO	0.00	10,140.00	0.00	0.00	0.00	0.00	0.00	0.00	0.00	0.00	0.00	0.00	0.00	10,140.00
						COSTEO.S/	0.00	13,636.00	0.00	0.00	0.00	0.00	0.00	0.00	0.00	0.00	0.00	0.00	13,636.00	
AOIG0091100328	DOTACIÓN DE MATERIAL Y RECURSOS EDUCATIVOS PARA ESTUDIANTES DE EDUCACIÓN BÁSICA REGULAR - PRIMARIA	211101 - JULIACA	ESTUDIANTES	Muy Alta	2025	FISICO	0.00	29,897.00	0.00	0.00	0.00	0.00	0.00	0.00	0.00	0.00	0.00	0.00	29,897.00	
						COSTEO.S/	0.00	33,505.00	0.00	0.00	0.00	0.00	0.00	0.00	0.00	0.00	0.00	0.00	33,505.00	
					2026	FISICO	0.00	29,897.00	0.00	0.00	0.00	0.00	0.00	0.00	0.00	0.00	0.00	0.00	0.00	29,897.00
						COSTEO.S/	0.00	33,505.00	0.00	0.00	0.00	0.00	0.00	0.00	0.00	0.00	0.00	0.00	33,505.00	
AOIG0091100329	DOTACIÓN DE MATERIAL Y RECURSOS EDUCATIVOS PARA ESTUDIANTES DE EDUCACIÓN BÁSICA REGULAR - SECUNDARIA	211101 - JULIACA	ESTUDIANTES	Muy Alta	2025	FISICO	0.00	21,819.00	0.00	0.00	0.00	0.00	0.00	0.00	0.00	0.00	0.00	0.00	21,819.00	
						COSTEO.S/	0.00	18,526.00	0.00	0.00	0.00	0.00	0.00	0.00	0.00	0.00	0.00	0.00	18,526.00	
					2026	FISICO	0.00	21,819.00	0.00	0.00	0.00	0.00	0.00	0.00	0.00	0.00	0.00	0.00	0.00	21,819.00
						COSTEO.S/	0.00	18,526.00	0.00	0.00	0.00	0.00	0.00	0.00	0.00	0.00	0.00	0.00	18,526.00	
AOIG0091100329	DOTACIÓN DE MATERIAL Y RECURSOS EDUCATIVOS PARA ESTUDIANTES DE EDUCACIÓN BÁSICA SECUNDARIA	211101 - JULIACA	ESTUDIANTES	Muy Alta	2027	FISICO	0.00	21,819.00	0.00	0.00	0.00	0.00	0.00	0.00	0.00	0.00	0.00	21,819.00		
						COSTEO.S/	0.00	18,526.00	0.00	0.00	0.00	0.00	0.00	0.00	0.00	0.00	0.00	0.00	18,526.00	







AOI00091100116	AGP- ESPECIALISTA INICIAL: ESTRATEGIA BÁSICA PARA DESARROLLAR LA CAPACIDAD DE LEER Y EL HÁBITO LECTOR EN EDUCACIÓN INICIAL Y ESPECIAL	211101 - JULIACA	ACCION	Muy Alta	2025	FISICO	0.00	0.00	0.00	1.00	0.00	0.00	0.00	0.00	0.00	0.00	0.00	1.00			
						COSTEO.S/	0.00	0.00	0.00	735.00	0.00	0.00	0.00	0.00	0.00	0.00	0.00	0.00	0.00	735.00	
					2026	FISICO	0.00	0.00	0.00	1.00	0.00	0.00	0.00	0.00	0.00	0.00	0.00	0.00	0.00	0.00	1.00
						COSTEO.S/	0.00	0.00	0.00	785.00	0.00	0.00	0.00	0.00	0.00	0.00	0.00	0.00	0.00	0.00	785.00
AOI00091100117	AGP: ESPECIALISTA INICIAL: TALLER DE FORTALECIMIENTO A DOCENTES DE EDUCACIÓN BÁSICA ESPECIAL...	211101 - JULIACA	CAPACITACION	Muy Alta	2025	FISICO	0.00	0.00	0.00	1.00	0.00	0.00	0.00	0.00	0.00	0.00	0.00	0.00	1.00		
						COSTEO.S/	0.00	0.00	0.00	265.00	0.00	0.00	0.00	0.00	0.00	0.00	0.00	0.00	0.00	265.00	
					2026	FISICO	0.00	0.00	0.00	1.00	0.00	0.00	0.00	0.00	0.00	0.00	0.00	0.00	0.00	0.00	1.00
						COSTEO.S/	0.00	0.00	0.00	315.00	0.00	0.00	0.00	0.00	0.00	0.00	0.00	0.00	0.00	0.00	315.00
AOI00091100122	AGP-ESPECIALISTA COMUNICACIÓN: PREMIO NACIONAL NARRATIVA Y ENSAYO JOSE MARÍA ARGUEDAS PRIMARIA Y SECUNDARIA	211101 - JULIACA	CAPACITACION	Muy Alta	2025	FISICO	0.00	0.00	0.00	0.00	0.00	1.00	0.00	0.00	0.00	0.00	0.00	0.00	1.00		
						COSTEO.S/	0.00	0.00	0.00	0.00	0.00	222.00	0.00	0.00	0.00	0.00	0.00	0.00	0.00	222.00	
					2026	FISICO	0.00	0.00	0.00	0.00	0.00	1.00	0.00	0.00	0.00	0.00	0.00	0.00	0.00	0.00	1.00
						COSTEO.S/	0.00	0.00	0.00	0.00	0.00	272.00	0.00	0.00	0.00	0.00	0.00	0.00	0.00	0.00	272.00
AOI00091100168	AGP - ESPECIALISTA INICIAL: PROGRAMA DE FORMACIÓN DOCENTE EN SERVICIO PARA LA MEJORA DE DESEMPEÑO DOCENTE	211101 - JULIACA	CAPACITACION	Muy Alta	2025	FISICO	0.00	0.00	1.00	0.00	0.00	0.00	0.00	0.00	0.00	0.00	0.00	0.00	1.00		
						COSTEO.S/	0.00	0.00	4,305.00	0.00	0.00	0.00	0.00	0.00	0.00	0.00	0.00	0.00	0.00	4,305.00	
					2026	FISICO	0.00	0.00	1.00	0.00	0.00	0.00	0.00	0.00	0.00	0.00	0.00	0.00	0.00	0.00	1.00
						COSTEO.S/	0.00	0.00	4,355.00	0.00	0.00	0.00	0.00	0.00	0.00	0.00	0.00	0.00	0.00	0.00	4,355.00
AOI00091100169	AGP - ESPECIALISTA INICIAL: PROGRAMA DE FORMACIÓN DE LÍDERES PEDAGÓGICOS PARA LAS MEJORA DE GESTIÓN ESCOLAR EN LA EDUCACIÓN INICIAL.	211101 - JULIACA	CAPACITACION	Muy Alta	2025	FISICO	0.00	1.00	0.00	0.00	0.00	0.00	0.00	0.00	0.00	0.00	0.00	0.00	1.00		
						COSTEO.S/	0.00	1,890.00	0.00	0.00	0.00	0.00	0.00	0.00	0.00	0.00	0.00	0.00	0.00	1,890.00	
					2026	FISICO	0.00	1.00	0.00	0.00	0.00	0.00	0.00	0.00	0.00	0.00	0.00	0.00	0.00	0.00	1.00
						COSTEO.S/	0.00	1,940.00	0.00	0.00	0.00	0.00	0.00	0.00	0.00	0.00	0.00	0.00	0.00	0.00	1,940.00
AOI00091100170	AGP - ESPECIALISTA INICIAL: ACCIONES DE MONITOREO RÁPIDO MEJORES PRÁCTICAS EN LAS ESCUELA EDUCACIÓN INICIAL	211101 - JULIACA	ACCION	Muy Alta	2025	FISICO	0.00	0.00	1.00	0.00	0.00	0.00	0.00	0.00	0.00	0.00	0.00	0.00	1.00		
						COSTEO.S/	0.00	0.00	357.00	0.00	0.00	0.00	0.00	0.00	0.00	0.00	0.00	0.00	0.00	357.00	
					2026	FISICO	0.00	0.00	1.00	0.00	0.00	0.00	0.00	0.00	0.00	0.00	0.00	0.00	0.00	0.00	1.00
						COSTEO.S/	0.00	0.00	407.00	0.00	0.00	0.00	0.00	0.00	0.00	0.00	0.00	0.00	0.00	0.00	407.00
AOI00091100171	AGP - ESPECIALISTA INICIAL: INDUCCIÓN A PROMOTORAS COMUNITARIOS PRONOEI	211101 - JULIACA	CAPACITACION	Muy Alta	2025	FISICO	0.00	0.00	0.00	1.00	0.00	0.00	0.00	0.00	0.00	0.00	0.00	0.00	1.00		
						COSTEO.S/	0.00	0.00	0.00	735.00	0.00	0.00	0.00	0.00	0.00	0.00	0.00	0.00	0.00	735.00	
					2026	FISICO	0.00	0.00	0.00	1.00	0.00	0.00	0.00	0.00	0.00	0.00	0.00	0.00	0.00	0.00	1.00
						COSTEO.S/	0.00	0.00	0.00	785.00	0.00	0.00	0.00	0.00	0.00	0.00	0.00	0.00	0.00	0.00	785.00
AOI00091100172	AGP - ESPECIALISTA INICIAL: SEMANA POR EL DÍA DE LOS JARDINES EN EL PERÚ	211101 - JULIACA	ACCION	Muy Alta	2025	FISICO	0.00	0.00	0.00	0.00	1.00	0.00	0.00	0.00	0.00	0.00	0.00	0.00	1.00		
						COSTEO.S/	0.00	0.00	0.00	0.00	625.00	0.00	0.00	0.00	0.00	0.00	0.00	0.00	0.00	625.00	
					2026	FISICO	0.00	0.00	0.00	0.00	1.00	0.00	0.00	0.00	0.00	0.00	0.00	0.00	0.00	0.00	1.00
						COSTEO.S/	0.00	0.00	0.00	0.00	575.00	0.00	0.00	0.00	0.00	0.00	0.00	0.00	0.00	0.00	575.00
AOI00091100172	AGP - ESPECIALISTA INICIAL: SEMANA POR EL DÍA DE LOS JARDINES EN EL PERÚ	211101 - JULIACA	ACCION	Muy Alta	2027	FISICO	0.00	0.00	0.00	0.00	1.00	0.00	0.00	0.00	0.00	0.00	0.00	0.00	0.00	1.00	
						COSTEO.S/	0.00	0.00	0.00	0.00	625.00	0.00	0.00	0.00	0.00	0.00	0.00	0.00	0.00	625.00	

AO100091100173	AGP - ESPECIALISTA PRIMARIA: CURSO TALLER DE FORTALECIMIENTO DE COMPETENCIAS PEDAGÓGICAS A DOCENTES DE EDUCACIÓN PRIMARIA.	211101 - JULIACA	CAPACITACION	Muy Alta	2025	FISICO	0.00	0.00	1.00	0.00	0.00	0.00	0.00	0.00	0.00	0.00	2.00			
						COSTEO.S/	0.00	0.00	7,800.00	0.00	0.00	0.00	0.00	0.00	700.00	0.00	0.00	0.00	0.00	8,500.00
					2026	FISICO	0.00	0.00	1.00	0.00	0.00	0.00	0.00	0.00	1.00	0.00	0.00	0.00	0.00	2.00
						COSTEO.S/	0.00	0.00	7,850.00	0.00	0.00	0.00	0.00	0.00	750.00	0.00	0.00	0.00	0.00	8,600.00
AO100091100174	AGP - ESPECIALISTA PRIMARIA: IMPLEMENTACIÓN DE ACCIONES FORMATIVAS PARA LA MEJORA DE GESTIÓN ESCOLAR EN EDUCACIÓN PRIMARIA.	211101 - JULIACA	CAPACITACION	Muy Alta	2025	FISICO	0.00	1.00	0.00	0.00	0.00	0.00	1.00	0.00	0.00	0.00	0.00	2.00		
						COSTEO.S/	0.00	1,180.00	0.00	0.00	0.00	0.00	200.00	0.00	0.00	0.00	0.00	0.00	1,380.00	
					2026	FISICO	0.00	1.00	0.00	0.00	0.00	0.00	1.00	0.00	0.00	0.00	0.00	0.00	0.00	2.00
						COSTEO.S/	0.00	1,230.00	0.00	0.00	0.00	0.00	250.00	0.00	0.00	0.00	0.00	0.00	1,480.00	
AO100091100175	AGP - ESPECIALISTA PRIMARIA: MONITOREO A LA GESTIÓN ESCOLAR Y A LA PRACTICA DOCENTE DE EDUCACIÓN PRIMARIA.	211101 - JULIACA	ACCION	Muy Alta	2025	FISICO	0.00	0.00	0.00	1.00	0.00	0.00	1.00	0.00	0.00	0.00	0.00	2.00		
						COSTEO.S/	0.00	0.00	0.00	200.00	0.00	0.00	200.00	0.00	0.00	0.00	0.00	400.00		
					2026	FISICO	0.00	0.00	0.00	1.00	0.00	0.00	1.00	0.00	0.00	0.00	0.00	2.00		
						COSTEO.S/	0.00	0.00	0.00	230.00	0.00	0.00	250.00	0.00	0.00	0.00	0.00	500.00		
AO100091100176	AGP - ESPECIALISTA PRIMARIA: IV OLIMPIADA PROVINCIAL ESCOLAR DE MATEMÁTICA Y COMUNICACIÓN - OPEMIL 2024	211101 - JULIACA	ACCION	Muy Alta	2025	FISICO	0.00	0.00	0.00	0.00	0.00	0.00	0.00	0.00	1.00	0.00	0.00	1.00		
						COSTEO.S/	0.00	0.00	0.00	0.00	0.00	0.00	0.00	0.00	5,320.00	0.00	0.00	5,320.00		
					2026	FISICO	0.00	0.00	0.00	0.00	0.00	0.00	0.00	0.00	0.00	1.00	0.00	0.00	1.00	
						COSTEO.S/	0.00	0.00	0.00	0.00	0.00	0.00	0.00	0.00	0.00	5,370.00	0.00	0.00	5,370.00	
AO100091100178	AGP - ESPECIALISTA PRIMARIA: PROGRAMA DE FORMACIÓN DOCENTE SOBRE FUNDAMENTOS DISCIPLINARES Y DIDÁCTICAS EN EDUCACIÓN PRIMARIA 2024 - MODALIDAD VIRTUAL	211101 - JULIACA	ACCION	Muy Alta	2025	FISICO	0.00	0.00	0.00	0.00	0.00	0.00	0.00	0.00	0.00	0.00	1.00	1.00		
						COSTEO.S/	0.00	0.00	0.00	0.00	0.00	0.00	0.00	0.00	0.00	0.00	0.00	500.00	500.00	
					2026	FISICO	0.00	0.00	0.00	0.00	0.00	0.00	0.00	0.00	0.00	0.00	0.00	1.00	1.00	
						COSTEO.S/	0.00	0.00	0.00	0.00	0.00	0.00	0.00	0.00	0.00	0.00	0.00	0.00	550.00	550.00
AO100091100182	AGP - ESPECIALISTA INGLÉS: PLAN DE MEJORA DE LOS APRENDIZAJES "SPFCH ABOUT YOUR LIFE"	211101 - JULIACA	CAPACITACION	Muy Alta	2025	FISICO	0.00	0.00	0.00	0.00	0.00	1.00	0.00	0.00	0.00	1.00	0.00	2.00		
						COSTEO.S/	0.00	0.00	0.00	0.00	0.00	500.00	0.00	0.00	0.00	500.00	0.00	0.00	1,000.00	
					2026	FISICO	0.00	0.00	0.00	0.00	0.00	1.00	0.00	0.00	0.00	0.00	1.00	0.00	2.00	
						COSTEO.S/	0.00	0.00	0.00	0.00	0.00	550.00	0.00	0.00	0.00	550.00	0.00	0.00	1,100.00	
AO100091100183	AGP - ESPECIALISTA ARTE Y CULTURA: PROGRAMA VACACIONAL ARTE, DEPORTE Y CIENCIA PARA CRECER	211101 - JULIACA	CAPACITACION	Muy Alta	2025	FISICO	1.00	0.00	0.00	0.00	0.00	0.00	0.00	0.00	0.00	0.00	0.00	1.00		
						COSTEO.S/	800.00	0.00	0.00	0.00	0.00	0.00	0.00	0.00	0.00	0.00	0.00	0.00	800.00	
					2026	FISICO	1.00	0.00	0.00	0.00	0.00	0.00	0.00	0.00	0.00	0.00	0.00	0.00	1.00	
						COSTEO.S/	850.00	0.00	0.00	0.00	0.00	0.00	0.00	0.00	0.00	0.00	0.00	0.00	850.00	
AO100091100184	AGP - ESPECIALISTA EIB: EVALUACIÓN EN LENGUAS ORIGINARIAS	211101 - JULIACA	ACCION	Muy Alta	2025	FISICO	0.00	0.00	0.00	0.00	0.00	1.00	0.00	0.00	0.00	0.00	0.00	1.00		
						COSTEO.S/	0.00	0.00	0.00	0.00	0.00	4,100.00	0.00	0.00	0.00	0.00	0.00	0.00	4,100.00	
					2026	FISICO	0.00	0.00	0.00	0.00	0.00	1.00	0.00	0.00	0.00	0.00	0.00	0.00	1.00	
						COSTEO.S/	0.00	0.00	0.00	0.00	0.00	4,150.00	0.00	0.00	0.00	0.00	0.00	0.00	4,150.00	
2027	FISICO	0.00	0.00	0.00	0.00	0.00	1.00	0.00	0.00	0.00	0.00	0.00	0.00	1.00						
	COSTEO.S/	0.00	0.00	0.00	0.00	0.00	4,200.00	0.00	0.00	0.00	0.00	0.00	0.00	4,200.00						





AO100091100202	AGP - ESPECIALISTA CTA: FERIA ESCOLAR DE CIENCIA Y TECNOLOGIA EUREKA INICIAL PRIMARIA Y SECUNDARIA	211101 - JULIACA	ACCION	Muy Alta	2025	FISICO	0.00	0.00	0.00	1.00	0.00	0.00	0.00	0.00	0.00	0.00	0.00	1.00			
						COSTEO.S/	0.00	0.00	0.00	2,100.00	0.00	0.00	0.00	0.00	0.00	0.00	0.00	0.00	0.00	2,100.00	
					2026	FISICO	0.00	0.00	0.00	1.00	0.00	0.00	0.00	0.00	0.00	0.00	0.00	0.00	0.00	0.00	1.00
						COSTEO.S/	0.00	0.00	0.00	2,150.00	0.00	0.00	0.00	0.00	0.00	0.00	0.00	0.00	0.00	0.00	2,150.00
				2027	FISICO	0.00	0.00	0.00	1.00	0.00	0.00	0.00	0.00	0.00	0.00	0.00	0.00	1.00			
					COSTEO.S/	0.00	0.00	0.00	2,200.00	0.00	0.00	0.00	0.00	0.00	0.00	0.00	2,200.00				
AO100091100203	AGP - ESPECIALISTA CTA: CONCURSO AMBIENTAL CONSTRUYENDO UN DESARROLLO SOSTENIBLE DESDE LA ESCUELA INICIAL PRIMARIA SECUNDARIA	211101 - JULIACA	ACCION	Muy Alta	2025	FISICO	0.00	0.00	0.00	0.00	0.00	0.00	0.00	0.00	1.00	0.00	0.00	0.00	1.00		
						COSTEO.S/	0.00	0.00	0.00	0.00	0.00	0.00	0.00	0.00	700.00	0.00	0.00	0.00	700.00		
					2026	FISICO	0.00	0.00	0.00	0.00	0.00	0.00	0.00	0.00	1.00	0.00	0.00	0.00	1.00		
						COSTEO.S/	0.00	0.00	0.00	0.00	0.00	0.00	0.00	0.00	750.00	0.00	0.00	0.00	750.00		
				2027	FISICO	0.00	0.00	0.00	0.00	0.00	0.00	0.00	0.00	1.00	0.00	0.00	1.00				
					COSTEO.S/	0.00	0.00	0.00	0.00	0.00	0.00	0.00	0.00	800.00	0.00	0.00	800.00				
AO100091100204	AGP - ESPECIALISTA DESARROLLO SOCIAL: CONCURSO ESCOLAR SOBRE LA HISTORIA Y CULTURA DE JULIACA Y PUNO	211101 - JULIACA	ACCION	Muy Alta	2025	FISICO	0.00	0.00	0.00	0.00	0.00	0.00	0.00	0.00	1.00	0.00	0.00	0.00	1.00		
						COSTEO.S/	0.00	0.00	0.00	0.00	0.00	0.00	0.00	0.00	1,800.00	0.00	0.00	0.00	1,800.00		
					2026	FISICO	0.00	0.00	0.00	0.00	0.00	0.00	0.00	0.00	1.00	0.00	0.00	0.00	1.00		
						COSTEO.S/	0.00	0.00	0.00	0.00	0.00	0.00	0.00	0.00	1,850.00	0.00	0.00	0.00	1,850.00		
				2027	FISICO	0.00	0.00	0.00	0.00	0.00	0.00	0.00	0.00	1.00	0.00	0.00	1.00				
					COSTEO.S/	0.00	0.00	0.00	0.00	0.00	0.00	0.00	0.00	1,900.00	0.00	0.00	1,900.00				
AO100091100205	AGP - ESPECIALISTA INICIAL COMUNIDAD DE DOCENTES INNOVADORAS EN EDUCACION INICIAL	211101 - JULIACA	CAPACITACION	Muy Alta	2025	FISICO	0.00	0.00	0.00	0.00	1.00	0.00	0.00	0.00	0.00	0.00	0.00	0.00	1.00		
						COSTEO.S/	0.00	0.00	0.00	0.00	312.00	0.00	0.00	0.00	0.00	0.00	0.00	0.00	312.00		
					2026	FISICO	0.00	0.00	0.00	0.00	1.00	0.00	0.00	0.00	0.00	0.00	0.00	0.00	0.00	1.00	
						COSTEO.S/	0.00	0.00	0.00	0.00	355.00	0.00	0.00	0.00	0.00	0.00	0.00	0.00	355.00		
				2027	FISICO	0.00	0.00	0.00	0.00	1.00	0.00	0.00	0.00	0.00	0.00	0.00	1.00				
					COSTEO.S/	0.00	0.00	0.00	0.00	415.00	0.00	0.00	0.00	0.00	0.00	415.00					
AO100091100206	AGP - COMUNICACION: CONCURSO DE ARGUMENTACION Y DEBATE "CIUDADANIA PLENA"	211101 - JULIACA	ACCION	Muy Alta	2025	FISICO	0.00	0.00	0.00	0.00	0.00	0.00	0.00	0.00	1.00	0.00	0.00	0.00	1.00		
						COSTEO.S/	0.00	0.00	0.00	0.00	0.00	0.00	0.00	0.00	1,554.00	0.00	0.00	0.00	1,554.00		
					2026	FISICO	0.00	0.00	0.00	0.00	0.00	0.00	0.00	0.00	1.00	0.00	0.00	0.00	1.00		
						COSTEO.S/	0.00	0.00	0.00	0.00	0.00	0.00	0.00	0.00	1,604.00	0.00	0.00	0.00	1,604.00		
				2027	FISICO	0.00	0.00	0.00	0.00	0.00	0.00	0.00	0.00	1.00	0.00	0.00	1.00				
					COSTEO.S/	0.00	0.00	0.00	0.00	0.00	0.00	0.00	0.00	1,654.00	0.00	0.00	1,654.00				
AO100091100207	AGP - ESPECIALISTA EDUCACION PARA EL TRABAJO: CONCURSO DE DISEÑO DIGITAL EN EPT	211101 - JULIACA	ACCION	Muy Alta	2025	FISICO	0.00	0.00	0.00	0.00	0.00	0.00	0.00	0.00	0.00	0.00	1.00	0.00	1.00		
						COSTEO.S/	0.00	0.00	0.00	0.00	0.00	0.00	0.00	0.00	0.00	0.00	500.00	0.00	500.00		
					2026	FISICO	0.00	0.00	0.00	0.00	0.00	0.00	0.00	0.00	0.00	0.00	1.00	0.00	1.00		
						COSTEO.S/	0.00	0.00	0.00	0.00	0.00	0.00	0.00	0.00	0.00	0.00	550.00	0.00	550.00		
				2027	FISICO	0.00	0.00	0.00	0.00	0.00	0.00	0.00	0.00	1.00	0.00	1.00					
					COSTEO.S/	0.00	0.00	0.00	0.00	0.00	0.00	0.00	0.00	600.00	0.00	600.00					
AO100091100208	JEFE DE AREA AGP : SEMINARIOS PEDAGOGICOS Y CONSULTORIA EXTERNA	211101 - JULIACA	CAPACITACION	Muy Alta	2025	FISICO	0.00	1.00	1.00	0.00	0.00	0.00	0.00	0.00	0.00	0.00	0.00	0.00	2.00		
						COSTEO.S/	0.00	1,500.00	1,500.00	0.00	0.00	0.00	0.00	0.00	0.00	0.00	0.00	0.00	3,000.00		
					2026	FISICO	0.00	1.00	1.00	0.00	0.00	0.00	0.00	0.00	0.00	0.00	0.00	0.00	0.00	2.00	
						COSTEO.S/	0.00	1,550.00	1,550.00	0.00	0.00	0.00	0.00	0.00	0.00	0.00	0.00	0.00	3,100.00		
				2027	FISICO	0.00	1.00	1.00	0.00	0.00	0.00	0.00	0.00	0.00	0.00	0.00	2.00				
					COSTEO.S/	0.00	1,600.00	1,600.00	0.00	0.00	0.00	0.00	0.00	0.00	0.00	3,200.00					
AO100091100209	JEFE DE AREA AGP : PREMIO A LA EFICIENCIA EN GESTION ESCOLAR EBR	211101 - JULIACA	ACCION	Muy Alta	2025	FISICO	0.00	0.00	0.00	0.00	0.00	0.00	0.00	0.00	0.00	0.00	0.00	1.00	1.00		
						COSTEO.S/	0.00	0.00	0.00	0.00	0.00	0.00	0.00	0.00	0.00	0.00	0.00	4,200.00	4,200.00		
					2026	FISICO	0.00	0.00	0.00	0.00	0.00	0.00	0.00	0.00	0.00	0.00	0.00	0.00	1.00	1.00	
						COSTEO.S/	0.00	0.00	0.00	0.00	0.00	0.00	0.00	0.00	0.00	0.00	0.00	4,250.00	4,250.00		
				2027	FISICO	0.00	0.00	0.00	0.00	0.00	0.00	0.00	0.00	0.00	0.00	1.00	1.00				
					COSTEO.S/	0.00	0.00	0.00	0.00	0.00	0.00	0.00	0.00	0.00	4,300.00	4,300.00					

AO100091100210	AGP - ESPECIALISTA EBA: PROGRAMA DE FORMACION DOCENTE EN SERVICIO PARA LA MEJORA DE DESEMPEÑO DOCENTE	211101 - JULIACA	CAPACITACION	Muy Alta	2025	FISICO	0.00	0.00	0.00	1.00	0.00	0.00	0.00	0.00	0.00	0.00	0.00	1.00			
						COSTEO.S/	0.00	0.00	0.00	1,000.00	0.00	0.00	0.00	0.00	0.00	0.00	0.00	0.00	0.00	0.00	1,000.00
					2026	FISICO	0.00	0.00	0.00	1.00	0.00	0.00	0.00	0.00	0.00	0.00	0.00	0.00	0.00	0.00	0.00
						COSTEO.S/	0.00	0.00	0.00	1,050.00	0.00	0.00	0.00	0.00	0.00	0.00	0.00	1,050.00			
					2027	FISICO	0.00	0.00	0.00	1.00	0.00	0.00	0.00	0.00	0.00	0.00	0.00	0.00	1.00		
						COSTEO.S/	0.00	0.00	0.00	1,100.00	0.00	0.00	0.00	0.00	0.00	0.00	0.00	0.00	1,100.00		
AO100091100211	AGP - ESPECIALISTA EBA: PROGRAMA DE FORMACION PARA LIDERES PEDAGOGICOS PARA LA MEJORA DE LA GESTION ESCOLAR EBA	211101 - JULIACA	CAPACITACION	Muy Alta	2025	FISICO	0.00	0.00	1.00	0.00	0.00	0.00	0.00	0.00	0.00	0.00	0.00	0.00	1.00		
						COSTEO.S/	0.00	0.00	400.00	0.00	0.00	0.00	0.00	0.00	0.00	0.00	0.00	0.00	0.00	0.00	400.00
					2026	FISICO	0.00	0.00	1.00	0.00	0.00	0.00	0.00	0.00	0.00	0.00	0.00	0.00	0.00	0.00	0.00
						COSTEO.S/	0.00	0.00	450.00	0.00	0.00	0.00	0.00	0.00	0.00	0.00	0.00	450.00			
					2027	FISICO	0.00	0.00	1.00	0.00	0.00	0.00	0.00	0.00	0.00	0.00	0.00	0.00	1.00		
						COSTEO.S/	0.00	0.00	500.00	0.00	0.00	0.00	0.00	0.00	0.00	0.00	0.00	0.00	500.00		
AO100091100213	AGP - ESPECIALISTA CETPRO: CAPACITACION DOCENTE EN CETPRO	211101 - JULIACA	ACCION	Muy Alta	2025	FISICO	0.00	0.00	0.00	0.00	0.00	0.00	0.00	0.00	0.00	1.00	0.00	0.00	0.00	1.00	
						COSTEO.S/	0.00	0.00	0.00	0.00	0.00	0.00	0.00	0.00	370.00	0.00	0.00	0.00	0.00	0.00	370.00
					2026	FISICO	0.00	0.00	0.00	0.00	0.00	0.00	0.00	0.00	0.00	1.00	0.00	0.00	0.00	0.00	0.00
						COSTEO.S/	0.00	0.00	0.00	0.00	0.00	0.00	0.00	0.00	420.00	0.00	0.00	0.00	420.00		
					2027	FISICO	0.00	0.00	0.00	0.00	0.00	0.00	0.00	0.00	1.00	0.00	0.00	0.00	1.00		
						COSTEO.S/	0.00	0.00	0.00	0.00	0.00	0.00	0.00	0.00	470.00	0.00	0.00	0.00	470.00		
AO100091100216	AGP - ESPECIALISTA EBA: SEMINARIO DE FORTALECIMIENTO DE CAPACIDADES PEDAGOGICAS, CULTURALES Y DEPORTIVAS INTER CEBAS DEL AMBITO DE LA UGEL SAN ROMAN EN HOMENAJE AL XVII ANIVERSARIO DE LA MODALIDAD DE EBA	211101 - JULIACA	CAPACITACION	Muy Alta	2025	FISICO	0.00	0.00	1.00	0.00	0.00	0.00	0.00	0.00	0.00	0.00	0.00	0.00	0.00	1.00	
						COSTEO.S/	0.00	0.00	430.00	0.00	0.00	0.00	0.00	0.00	0.00	0.00	0.00	0.00	0.00	0.00	430.00
					2026	FISICO	0.00	0.00	1.00	0.00	0.00	0.00	0.00	0.00	0.00	0.00	0.00	0.00	0.00	0.00	0.00
						COSTEO.S/	0.00	0.00	480.00	0.00	0.00	0.00	0.00	0.00	0.00	0.00	0.00	480.00			
					2027	FISICO	0.00	0.00	1.00	0.00	0.00	0.00	0.00	0.00	0.00	0.00	0.00	0.00	1.00		
						COSTEO.S/	0.00	0.00	530.00	0.00	0.00	0.00	0.00	0.00	0.00	0.00	0.00	0.00	530.00		
AO100091100217	AGP - ESPECIALISTA EBA: PROGRAMA DE FORMACION LIDERES PEDAGOGICOS PARA LA MEJORA DE LA GESTION ESCOLAR EN CETPRO	211101 - JULIACA	CAPACITACION	Muy Alta	2025	FISICO	0.00	0.00	0.00	1.00	0.00	0.00	0.00	0.00	0.00	0.00	0.00	0.00	0.00	1.00	
						COSTEO.S/	0.00	0.00	0.00	400.00	0.00	0.00	0.00	0.00	0.00	0.00	0.00	0.00	0.00	0.00	400.00
					2026	FISICO	0.00	0.00	0.00	1.00	0.00	0.00	0.00	0.00	0.00	0.00	0.00	0.00	0.00	0.00	0.00
						COSTEO.S/	0.00	0.00	0.00	450.00	0.00	0.00	0.00	0.00	0.00	0.00	0.00	450.00			
					2027	FISICO	0.00	0.00	0.00	1.00	0.00	0.00	0.00	0.00	0.00	0.00	0.00	0.00	1.00		
						COSTEO.S/	0.00	0.00	0.00	500.00	0.00	0.00	0.00	0.00	0.00	0.00	0.00	0.00	500.00		
AO100091100218	AGP - ESPECIALISTA EBA: CONCURSO DE EXPOFERIA DE EMPRENDIMIENTO LABORAL INTER CETPROS PUBLICOS Y PRIVADOS DENOMINADO	211101 - JULIACA	ACCION	Muy Alta	2025	FISICO	0.00	0.00	0.00	0.00	0.00	0.00	0.00	0.00	1.00	0.00	0.00	0.00	0.00	1.00	
						COSTEO.S/	0.00	0.00	0.00	0.00	0.00	0.00	0.00	0.00	890.00	0.00	0.00	0.00	0.00	0.00	890.00
					2026	FISICO	0.00	0.00	0.00	0.00	0.00	0.00	0.00	0.00	0.00	1.00	0.00	0.00	0.00	0.00	0.00
						COSTEO.S/	0.00	0.00	0.00	0.00	0.00	0.00	0.00	0.00	940.00	0.00	0.00	0.00	940.00		
					2027	FISICO	0.00	0.00	0.00	0.00	0.00	0.00	0.00	0.00	1.00	0.00	0.00	0.00	1.00		
						COSTEO.S/	0.00	0.00	0.00	0.00	0.00	0.00	0.00	0.00	990.00	0.00	0.00	0.00	990.00		
AO100091100219	AGP - ESPECIALISTA EBA: CONCURSO NACIONAL DE PROYECTOS DE INNOVACION	211101 - JULIACA	ACCION	Muy Alta	2025	FISICO	0.00	0.00	0.00	0.00	0.00	0.00	0.00	0.00	1.00	0.00	0.00	0.00	0.00	1.00	
						COSTEO.S/	0.00	0.00	0.00	0.00	0.00	0.00	0.00	0.00	450.00	0.00	0.00	0.00	0.00	0.00	450.00
					2026	FISICO	0.00	0.00	0.00	0.00	0.00	0.00	0.00	0.00	0.00	1.00	0.00	0.00	0.00	0.00	0.00
						COSTEO.S/	0.00	0.00	0.00	0.00	0.00	0.00	0.00	0.00	500.00	0.00	0.00	0.00	500.00		
					2027	FISICO	0.00	0.00	0.00	0.00	0.00	0.00	0.00	0.00	1.00	0.00	0.00	0.00	1.00		
						COSTEO.S/	0.00	0.00	0.00	0.00	0.00	0.00	0.00	0.00	550.00	0.00	0.00	0.00	550.00		





AOI00091100308	AGP ESPECIALISTA SECUNDARIA PLAN DE MEJORA DE LOS APRENDIZAJES EN CIENCIAS SOCIALES	211101 - JULIACA	ACCION	Muy Alta	2025	FISICO	0.00	0.00	0.00	1.00	0.00	0.00	0.00	0.00	0.00	0.00	0.00	1.00			
						COSTEO.S/	0.00	0.00	0.00	600.00	0.00	0.00	0.00	0.00	0.00	0.00	0.00	0.00	0.00	600.00	
					2026	FISICO	0.00	0.00	0.00	1.00	0.00	0.00	0.00	0.00	0.00	0.00	0.00	0.00	0.00	0.00	1.00
						COSTEO.S/	0.00	0.00	0.00	650.00	0.00	0.00	0.00	0.00	0.00	0.00	0.00	0.00	0.00	0.00	650.00
					2027	FISICO	0.00	0.00	0.00	1.00	0.00	0.00	0.00	0.00	0.00	0.00	0.00	1.00			
						COSTEO.S/	0.00	0.00	0.00	700.00	0.00	0.00	0.00	0.00	0.00	0.00	0.00	700.00			
AOI00091100309	AGP ESPECIALISTA TUTORIA - ACCIONES DE MONITOREO LOCAL Y SIMON - MINEDU - EBR	211101 - JULIACA	ACCION	Muy Alta	2025	FISICO	0.00	0.00	0.00	1.00	0.00	0.00	0.00	1.00	0.00	0.00	0.00	0.00	2.00		
						COSTEO.S/	0.00	0.00	0.00	450.00	0.00	0.00	0.00	450.00	0.00	0.00	0.00	0.00	0.00	900.00	
					2026	FISICO	0.00	0.00	0.00	1.00	0.00	0.00	0.00	1.00	0.00	0.00	0.00	0.00	0.00	0.00	2.00
						COSTEO.S/	0.00	0.00	0.00	500.00	0.00	0.00	0.00	500.00	0.00	0.00	0.00	0.00	0.00	0.00	1,000.00
					2027	FISICO	0.00	0.00	0.00	1.00	0.00	0.00	0.00	1.00	0.00	0.00	0.00	2.00			
						COSTEO.S/	0.00	0.00	0.00	550.00	0.00	0.00	0.00	550.00	0.00	0.00	0.00	1,100.00			
AOI00091100310	AGP - COMUNICACION: CONCURSO DE COMPRENSION LECTORA "EL PERU LEE"	211101 - JULIACA	ACCION	Muy Alta	2025	FISICO	0.00	0.00	0.00	0.00	0.00	0.00	0.00	0.00	0.00	1.00	0.00	0.00	1.00		
						COSTEO.S/	0.00	0.00	0.00	0.00	0.00	0.00	0.00	0.00	0.00	1,554.00	0.00	0.00	0.00	1,554.00	
					2026	FISICO	0.00	0.00	0.00	0.00	0.00	0.00	0.00	0.00	0.00	1.00	0.00	0.00	0.00	1.00	
						COSTEO.S/	0.00	0.00	0.00	0.00	0.00	0.00	0.00	0.00	0.00	1,604.00	0.00	0.00	0.00	1,604.00	
					2027	FISICO	0.00	0.00	0.00	0.00	0.00	0.00	0.00	0.00	0.00	1.00	0.00	1.00			
						COSTEO.S/	0.00	0.00	0.00	0.00	0.00	0.00	0.00	0.00	1,654.00	0.00	0.00	1,654.00			
AOI00091100311	AGP ESPECIALISTA DPCC / TUTORIA - ESTRATEGIAS PARA UNA TUTORIA INTEGRAL Y BIENESTAR SOCIO EMOCIONAL	211101 - JULIACA	ACCION	Muy Alta	2025	FISICO	0.00	0.00	1.00	1.00	1.00	0.00	0.00	0.00	1.00	0.00	0.00	0.00	4.00		
						COSTEO.S/	0.00	0.00	300.00	100.00	400.00	0.00	0.00	0.00	125.00	0.00	0.00	0.00	0.00	925.00	
					2026	FISICO	0.00	0.00	1.00	1.00	1.00	0.00	0.00	0.00	1.00	0.00	0.00	0.00	0.00	0.00	4.00
						COSTEO.S/	0.00	0.00	350.00	150.00	450.00	0.00	0.00	0.00	175.00	0.00	0.00	0.00	0.00	0.00	1,125.00
					2027	FISICO	0.00	0.00	1.00	1.00	1.00	0.00	0.00	0.00	1.00	0.00	0.00	4.00			
						COSTEO.S/	0.00	0.00	400.00	200.00	500.00	0.00	0.00	0.00	225.00	0.00	0.00	1,325.00			
AOI00091100312	JEFE DE AREA AGP - SISTEMA DE EVALUACION DE LOGROS DE APRENDIZAJES Y ACTUAR COMPETENTE	211101 - JULIACA	ACCION	Muy Alta	2025	FISICO	0.00	0.00	0.00	0.00	1.00	0.00	0.00	0.00	0.00	0.00	0.00	0.00	1.00		
						COSTEO.S/	0.00	0.00	0.00	0.00	400.00	0.00	0.00	0.00	0.00	0.00	0.00	0.00	0.00	400.00	
					2026	FISICO	0.00	0.00	0.00	0.00	1.00	0.00	0.00	0.00	0.00	0.00	0.00	0.00	0.00	1.00	
						COSTEO.S/	0.00	0.00	0.00	0.00	450.00	0.00	0.00	0.00	0.00	0.00	0.00	0.00	0.00	450.00	
					2027	FISICO	0.00	0.00	0.00	0.00	1.00	0.00	0.00	0.00	0.00	0.00	1.00				
						COSTEO.S/	0.00	0.00	0.00	0.00	500.00	0.00	0.00	0.00	0.00	0.00	500.00				
AOI00091100313	JEFE DE AREA AGP - PROMOCION DEL BUEN INICIO DEL AÑO ESCOLAR BIAE	211101 - JULIACA	ACCION	Muy Alta	2025	FISICO	0.00	0.00	1.00	0.00	0.00	0.00	0.00	0.00	0.00	0.00	0.00	0.00	1.00		
						COSTEO.S/	0.00	0.00	2,500.00	0.00	0.00	0.00	0.00	0.00	0.00	0.00	0.00	0.00	0.00	2,500.00	
					2026	FISICO	0.00	0.00	1.00	0.00	0.00	0.00	0.00	0.00	0.00	0.00	0.00	0.00	0.00	1.00	
						COSTEO.S/	0.00	0.00	2,550.00	0.00	0.00	0.00	0.00	0.00	0.00	0.00	0.00	0.00	0.00	2,550.00	
					2027	FISICO	0.00	0.00	1.00	0.00	0.00	0.00	0.00	0.00	0.00	0.00	1.00				
						COSTEO.S/	0.00	0.00	2,600.00	0.00	0.00	0.00	0.00	0.00	0.00	0.00	2,600.00				
AOI00091100314	JEFE DE AREA AGP - ASISTENCIAS TECNICAS	211101 - JULIACA	ACCION DE CONTROL	Muy Alta	2025	FISICO	0.00	0.00	0.00	0.00	1.00	0.00	0.00	0.00	1.00	0.00	0.00	0.00	2.00		
						COSTEO.S/	0.00	0.00	0.00	0.00	150.00	0.00	0.00	0.00	150.00	0.00	0.00	0.00	0.00	300.00	
					2026	FISICO	0.00	0.00	0.00	0.00	1.00	0.00	0.00	0.00	0.00	1.00	0.00	0.00	0.00	2.00	
						COSTEO.S/	0.00	0.00	0.00	0.00	200.00	0.00	0.00	0.00	0.00	200.00	0.00	0.00	0.00	400.00	
					2027	FISICO	0.00	0.00	0.00	0.00	1.00	0.00	0.00	0.00	1.00	0.00	2.00				
						COSTEO.S/	0.00	0.00	0.00	0.00	250.00	0.00	0.00	0.00	250.00	0.00	0.00	500.00			
AOI00091100315	JEFE DE AREA AGP - PROYECTOS DE INNOVACION FONDEP INICIAL PRIMARIA SECUNDARIA	211101 - JULIACA	ACCION	Muy Alta	2025	FISICO	0.00	0.00	0.00	0.00	0.00	0.00	0.00	0.00	0.00	0.00	0.00	0.00	1.00		
						COSTEO.S/	0.00	0.00	0.00	0.00	0.00	0.00	0.00	0.00	0.00	350.00	0.00	0.00	0.00	350.00	
					2026	FISICO	0.00	0.00	0.00	0.00	0.00	0.00	0.00	0.00	0.00	0.00	1.00	0.00	0.00	1.00	
						COSTEO.S/	0.00	0.00	0.00	0.00	0.00	0.00	0.00	0.00	0.00	400.00	0.00	0.00	0.00	400.00	
					2027	FISICO	0.00	0.00	0.00	0.00	0.00	0.00	0.00	0.00	0.00	1.00	0.00	1.00			
						COSTEO.S/	0.00	0.00	0.00	0.00	0.00	0.00	0.00	0.00	450.00	0.00	0.00	450.00			

AOI00091100316	JEFE DE ÁREA AGP - BUENAS PRÁCTICAS INICIAL PRIMARIA SECUNDARIA	211101 - JULIACA	ACCION	Muy Alta	2025	FISICO	0.00	0.00	0.00	0.00	0.00	0.00	0.00	0.00	1.00	0.00	0.00	1.00				
						COSTEO.S/	0.00	0.00	0.00	0.00	0.00	0.00	0.00	0.00	0.00	0.00	0.00	350.00	0.00	0.00	350.00	
					2026	FISICO	0.00	0.00	0.00	0.00	0.00	0.00	0.00	0.00	0.00	0.00	0.00	1.00	0.00	0.00	1.00	
						COSTEO.S/	0.00	0.00	0.00	0.00	0.00	0.00	0.00	0.00	0.00	0.00	0.00	400.00	0.00	0.00	400.00	
AOI00091100317	JEFE DE ÁREA AGP - PROYECTOS DE INVESTIGACIÓN INICIAL PRIMARIA SECUNDARIA	211101 - JULIACA	ACCION	Muy Alta	2025	FISICO	0.00	0.00	0.00	0.00	0.00	0.00	0.00	0.00	0.00	1.00	0.00	0.00	1.00			
						COSTEO.S/	0.00	0.00	0.00	0.00	0.00	0.00	0.00	0.00	0.00	0.00	0.00	400.00	0.00	0.00	400.00	
					2026	FISICO	0.00	0.00	0.00	0.00	0.00	0.00	0.00	0.00	0.00	0.00	0.00	1.00	0.00	0.00	1.00	
						COSTEO.S/	0.00	0.00	0.00	0.00	0.00	0.00	0.00	0.00	0.00	0.00	0.00	450.00	0.00	0.00	450.00	
AOI00091100318	AGP ESPECIALISTA EDUCACIÓN FÍSICA : CONCURSO ESCOLAR DE GIMNASIA RÍTMICA	211101 - JULIACA	ACCION	Muy Alta	2025	FISICO	0.00	0.00	0.00	0.00	0.00	0.00	0.00	0.00	0.00	1.00	0.00	0.00	1.00			
						COSTEO.S/	0.00	0.00	0.00	0.00	0.00	0.00	0.00	0.00	0.00	0.00	0.00	300.00	0.00	0.00	300.00	
					2026	FISICO	0.00	0.00	0.00	0.00	0.00	0.00	0.00	0.00	0.00	0.00	0.00	1.00	0.00	0.00	1.00	
						COSTEO.S/	0.00	0.00	0.00	0.00	0.00	0.00	0.00	0.00	0.00	0.00	0.00	350.00	0.00	0.00	350.00	
AOI00091100322	AGP - ESPECIALISTA EIB : CONCURSO NACIONAL TYNKUY	211101 - JULIACA	ACCION	Muy Alta	2025	FISICO	0.00	0.00	0.00	0.00	1.00	0.00	0.00	0.00	0.00	0.00	0.00	0.00	0.00	1.00		
						COSTEO.S/	0.00	0.00	0.00	0.00	500.00	0.00	0.00	0.00	0.00	0.00	0.00	0.00	0.00	0.00	500.00	
					2026	FISICO	0.00	0.00	0.00	0.00	1.00	0.00	0.00	0.00	0.00	0.00	0.00	0.00	0.00	0.00	0.00	1.00
						COSTEO.S/	0.00	0.00	0.00	0.00	550.00	0.00	0.00	0.00	0.00	0.00	0.00	0.00	0.00	0.00	0.00	550.00

6.2.6.- Programación mensual del centro de costo 6 (Gestión Institucional)

CENTRO DE COSTO: 02.06 - AREA DE GESTION INSTITUCIONAL

02.02 - MEJORAR LOS NIVELES DE LOGROS DE APRENDIZAJE EN LOS (AS) ESTUDIANTES DE EDUCACIÓN BÁSICA; TÉCNICO PRODUCTIVO Y NO UNIVERSITARIA  
 AEI.02.01 - SERVICIOS DE EDUCACIÓN OPORTUNA; INTEGRAL Y DE CALIDAD A LA POBLACIÓN DE EDUCACIÓN BÁSICA

CODIGO	ACTIVIDAD OPERATIVA	UBIGEO	U.M.	PRIORIDAD	PERIODO MULTIANUAL	META	PROGRAMACION MENSUAL												TOTAL ANUAL				
							01	02	03	04	05	06	07	08	09	10	11	12					
AOI00091100097	PLANIFICACIÓN: PROCESO ETAPAS Y AJUSTES DEL POI	211101 - JULIACA	ACCION	Muy Alta	2025	FISICO	0.00	1.00	1.00	1.00	0.00	0.00	1.00	0.00	0.00	0.00	0.00	0.00	0.00	1.00	5.00		
						COSTEO.S/	0.00	200.00	200.00	200.00	0.00	0.00	200.00	0.00	0.00	0.00	0.00	0.00	0.00	0.00	0.00	200.00	1,000.00
					2026	FISICO	0.00	1.00	1.00	1.00	0.00	0.00	1.00	0.00	0.00	0.00	0.00	0.00	0.00	0.00	0.00	1.00	5.00
						COSTEO.S/	0.00	200.00	200.00	200.00	0.00	0.00	200.00	0.00	0.00	0.00	0.00	0.00	0.00	0.00	0.00	0.00	200.00
AOI00091100104	INFRAESTRUCTURA EDUCATIVA : ELABORACION DE EXPEDIENTES FISICOS PARA EL SANEAMIENTO FISICO LEGAL DE LAS I.E.E.	211101 - JULIACA	ACCION	Muy Alta	2025	FISICO	0.00	0.00	1.00	0.00	0.00	0.00	2.00	0.00	2.00	0.00	2.00	0.00	0.00	0.00	5.00		
						COSTEO.S/	0.00	0.00	5,250.00	0.00	0.00	0.00	10,500.00	0.00	10,500.00	0.00	0.00	0.00	0.00	0.00	0.00	25,250.00	
					2026	FISICO	0.00	0.00	1.00	0.00	0.00	0.00	2.00	0.00	2.00	0.00	0.00	0.00	0.00	0.00	0.00	5.00	
						COSTEO.S/	0.00	0.00	5,250.00	0.00	0.00	0.00	10,500.33	0.00	10,500.33	0.00	10,500.34	0.00	0.00	0.00	0.00	0.00	25,250.67
AOI00091100105	ESPECIALISTA EN FINANZAS: PROCESO PRESUPUESTARIO.	211101 - JULIACA	ACCION	Muy Alta	2025	FISICO	0.00	0.00	0.00	0.00	0.00	1.00	1.00	0.00	0.00	0.00	0.00	0.00	0.00	2.00			
						COSTEO.S/	0.00	0.00	0.00	0.00	0.00	500.00	500.00	0.00	0.00	0.00	0.00	0.00	0.00	0.00	1,000.00		
					2026	FISICO	0.00	0.00	0.00	0.00	0.00	1.00	1.00	0.00	0.00	0.00	0.00	0.00	0.00	0.00	0.00	2.00	
						COSTEO.S/	0.00	0.00	0.00	0.00	0.00	500.00	500.00	0.00	0.00	0.00	0.00	0.00	0.00	0.00	0.00	1,000.00	
AOI00091100105	ESPECIALISTA EN FINANZAS: PROCESO PRESUPUESTARIO.	211101 - JULIACA	ACCION	Muy Alta	2027	FISICO	0.00	0.00	0.00	0.00	0.00	1.00	1.00	0.00	0.00	0.00	0.00	0.00	0.00	2.00			
						COSTEO.S/	0.00	0.00	0.00	0.00	0.00	500.00	500.00	0.00	0.00	0.00	0.00	0.00	0.00	0.00	0.00	1,000.00	

AGI00091100137	INFRAESTRUCTURA EDUCATIVA: REUNIONES SOBRE MANTENIMIENTO DE LOCALES ESCOLARES	211101 - JUJACA	ACCION	Muy Alta	2025	FISICO	0.00	1.00	1.00	0.00	0.00	0.00	0.00	0.00	0.00	0.00	0.00	0.00	0.00	0.00	2.00				
						COSTEO.S/	0.00	700.00	700.00	0.00	0.00	0.00	0.00	0.00	0.00	0.00	0.00	0.00	0.00	0.00	0.00	0.00	0.00	1,400.00	
					2026	FISICO	0.00	1.00	1.00	0.00	0.00	0.00	0.00	0.00	0.00	0.00	0.00	0.00	0.00	0.00	0.00	0.00	0.00	0.00	2.00
						COSTEO.S/	0.00	700.00	700.00	0.00	0.00	0.00	0.00	0.00	0.00	0.00	0.00	0.00	0.00	0.00	0.00	0.00	0.00	0.00	1,400.00
					2027	FISICO	0.00	1.00	1.00	0.00	0.00	0.00	0.00	0.00	0.00	0.00	0.00	0.00	0.00	0.00	0.00	0.00	0.00	0.00	2.00
						COSTEO.S/	0.00	700.00	700.00	0.00	0.00	0.00	0.00	0.00	0.00	0.00	0.00	0.00	0.00	0.00	0.00	0.00	0.00	0.00	1,400.00

AEI.02.02 - ADIESTRAMIENTO INTEGRAL Y DE CALIDAD PARA DOCENTES DE EDUCACIÓN BÁSICA

CODIGO	ACTIVIDAD OPERATIVA	UBIGEO	U.M.	PRIORIDAD	PERIODO MULTIANUAL	META	PROGRAMACION MENSUAL												TOTAL ANUAL							
							01	02	03	04	05	06	07	08	09	10	11	12								
AGI00091100099	ESTADÍSTICA: CAPACITACION E IMPLEMENTACION CENSO EDUCATIVO.	211101 - JUJACA	DOCUMENTO	Muy Alta	2025	FISICO	0.00	0.00	0.00	0.00	1.00	0.00	0.00	0.00	0.00	0.00	0.00	0.00	0.00	0.00	0.00	1.00				
						COSTEO.S/	0.00	0.00	0.00	0.00	2,000.00	0.00	0.00	0.00	0.00	0.00	0.00	0.00	0.00	0.00	0.00	0.00	0.00	2,000.00		
					2026	FISICO	0.00	0.00	0.00	0.00	1.00	0.00	0.00	0.00	0.00	0.00	0.00	0.00	0.00	0.00	0.00	0.00	0.00	0.00	1.00	
						COSTEO.S/	0.00	0.00	0.00	0.00	2,000.00	0.00	0.00	0.00	0.00	0.00	0.00	0.00	0.00	0.00	0.00	0.00	0.00	0.00	0.00	2,000.00
					2027	FISICO	0.00	0.00	0.00	0.00	1.00	0.00	0.00	0.00	0.00	0.00	0.00	0.00	0.00	0.00	0.00	0.00	0.00	0.00	0.00	1.00
						COSTEO.S/	0.00	0.00	0.00	0.00	2,000.00	0.00	0.00	0.00	0.00	0.00	0.00	0.00	0.00	0.00	0.00	0.00	0.00	0.00	0.00	2,000.00
AGI00091100324	CURSO DE CAPACITACION EN SISTEMAS ADMINISTRATIVOS	211101 - JUJACA	ACCION	Muy Alta	2025	FISICO	0.00	0.00	0.00	0.00	0.00	0.00	0.00	0.00	0.00	0.00	0.00	0.00	1.00	0.00	0.00	0.00	1.00			
						COSTEO.S/	0.00	0.00	0.00	0.00	0.00	0.00	0.00	0.00	0.00	0.00	0.00	0.00	0.00	10,000.00	0.00	0.00	0.00	0.00	10,000.00	
					2026	FISICO	0.00	0.00	0.00	0.00	0.00	0.00	0.00	0.00	0.00	0.00	0.00	0.00	0.00	0.00	1.00	0.00	0.00	0.00	1.00	
						COSTEO.S/	0.00	0.00	0.00	0.00	0.00	0.00	0.00	0.00	0.00	0.00	0.00	0.00	0.00	0.00	10,000.00	0.00	0.00	0.00	0.00	10,000.00
					2027	FISICO	0.00	0.00	0.00	0.00	0.00	0.00	0.00	0.00	0.00	0.00	0.00	0.00	0.00	0.00	1.00	0.00	0.00	0.00	1.00	
						COSTEO.S/	0.00	0.00	0.00	0.00	0.00	0.00	0.00	0.00	0.00	0.00	0.00	0.00	0.00	0.00	10,000.00	0.00	0.00	0.00	0.00	10,000.00

OBI.03 - FORTALECER LA GESTION INSTITUCIONAL

AEI.03.04 - INSTRUMENTOS DE GESTION IMPLEMENTADOS EN LAS DEPENDENCIAS DEL GOBIERNO REGIONAL

CODIGO	ACTIVIDAD OPERATIVA	UBIGEO	U.M.	PRIORIDAD	PERIODO MULTIANUAL	META	PROGRAMACION MENSUAL												TOTAL ANUAL								
							01	02	03	04	05	06	07	08	09	10	11	12									
AGI00091100103	RACIONALIZACION Y ACTUALIZACION DE INSTRUMENTOS DE GESTION	211101 - JUJACA	ACCION	Muy Alta	2025	FISICO	0.00	0.00	1.00	1.00	1.00	0.00	0.00	0.00	0.00	0.00	0.00	0.00	0.00	0.00	0.00	0.00	3.00				
						COSTEO.S/	0.00	0.00	5,000.00	5,000.00	5,000.00	0.00	0.00	0.00	0.00	0.00	0.00	0.00	0.00	0.00	0.00	0.00	0.00	0.00	12,000.00		
					2026	FISICO	0.00	0.00	1.00	1.00	1.00	0.00	0.00	0.00	0.00	0.00	0.00	0.00	0.00	0.00	0.00	0.00	0.00	0.00	0.00	3.00	
						COSTEO.S/	0.00	0.00	5,000.00	5,000.00	5,000.00	0.00	0.00	0.00	0.00	0.00	0.00	0.00	0.00	0.00	0.00	0.00	0.00	0.00	0.00	12,000.00	
					2027	FISICO	0.00	0.00	1.00	1.00	1.00	0.00	0.00	0.00	0.00	0.00	0.00	0.00	0.00	0.00	0.00	0.00	0.00	0.00	0.00	3.00	
						COSTEO.S/	0.00	0.00	5,000.00	5,000.00	5,000.00	0.00	0.00	0.00	0.00	0.00	0.00	0.00	0.00	0.00	0.00	0.00	0.00	0.00	0.00	12,000.00	
AGI00091100125	PLANIFICACION: SEGUIMIENTO DE IMPLEMENTACION DEL PROYECTO EDUCATIVO LOCAL (PEL).	211101 - JUJACA	ACCION	Muy Alta	2025	FISICO	0.00	1.00	0.00	0.00	0.00	0.00	0.00	0.00	0.00	0.00	0.00	0.00	0.00	0.00	0.00	0.00	0.00	0.00	1.00		
						COSTEO.S/	0.00	15,000.00	0.00	0.00	0.00	0.00	0.00	0.00	0.00	0.00	0.00	0.00	0.00	0.00	0.00	0.00	0.00	0.00	0.00	15,000.00	
					2026	FISICO	0.00	1.00	0.00	0.00	0.00	0.00	0.00	0.00	0.00	0.00	0.00	0.00	0.00	0.00	0.00	0.00	0.00	0.00	0.00	0.00	1.00
						COSTEO.S/	0.00	15,000.00	0.00	0.00	0.00	0.00	0.00	0.00	0.00	0.00	0.00	0.00	0.00	0.00	0.00	0.00	0.00	0.00	0.00	0.00	15,000.00
					2027	FISICO	0.00	1.00	0.00	0.00	0.00	0.00	0.00	0.00	0.00	0.00	0.00	0.00	0.00	0.00	0.00	0.00	0.00	0.00	0.00	0.00	1.00
						COSTEO.S/	0.00	15,000.00	0.00	0.00	0.00	0.00	0.00	0.00	0.00	0.00	0.00	0.00	0.00	0.00	0.00	0.00	0.00	0.00	0.00	0.00	15,000.00

U.M. = Unidad de Medida.

COSTEO TOTAL AÑO 2025 S/ 229,331,732.50  
 COSTEO TOTAL AÑO 2026 S/ 229,339,333.17  
 COSTEO TOTAL AÑO 2027 S/ 229,348,243.17

*[Firma]*  
 CPC. Román Sánchez Calle  
 DIRECCIÓN GENERAL ADMINISTRATIVA II  
 ÁREA DE GESTIÓN INSTITUCIONAL  
 UGEL - SAN ROMÁN



*[Firma]*  
 Ing. Econ. ADAN HUAYHUA CALLO  
 PLANIFICADOR I  
 UGEL - SAN ROMÁN