

“Año de la recuperación y consolidación de la economía peruana”.

**GOBIERNO REGIONAL PUNO
GERENCIA REGIONAL DE DESARROLLO SOCIAL
DIRECCIÓN REGIONAL DE EDUCACIÓN PUNO
UNIDAD DE GESTIÓN EDUCATIVA LOCAL SAN ROMÁN.
PLAN OPERATIVO INSTITUCIONAL
MULTIANUAL 2026-2028**



**Unidad Ejecutora: 301-911 -
Región Puno-Educación San
Román**

**Pliego: 458 - Gobierno Regional
Puno**

JULIACA, Abril de 2025

INTERESADO

Resolución Directoral N° 1700 - 2025-DUGEL-SR

JULIACA 14 ABR 2025

VISTO:

El Informe N° 0148-2025-GR. PUNO-GRDS-DREP/UGEL-SR-AGI/PL, Sobre formulación del POI Multianual 2026-2028 de la Unidad Ejecutora 301- 911 Educación San Román.

CONSIDERANDO:

Que, el Plan Operativo Institucional (POI) comprende la Programación Multianual de las Actividades Operativas necesarias para ejecutar las Acciones Estratégicas Institucionales (AEI) definidas en el Plan Estratégico Institucional (PEI), del GORE Puno, respetando el período de vigencia del PEI, además, establece los recursos financieros y las metas físicas mensuales para cada periodo anual con programación física y financiera, en relación con los logros esperados de los objetivos estratégicos del PEI;

Que, el numeral 71.2 del artículo 71 del Texto Único Ordenado de la Ley N° 28411, Ley General del Sistema Nacional de Presupuesto, aprobado con D.S. N° 304-2012-EF, establece que el Presupuesto Institucional se articula con el Plan Estratégico de la Entidad, desde una perspectiva de mediano y largo plazo, a través de los Planes Operativos Institucionales, en aquellos aspectos orientados a la asignación de los fondos públicos conducentes al cumplimiento de las metas y objetivos de la Entidad, conforme a su escala de prioridades;

Que, mediante Resolución de Presidencia de Consejo Directivo N° 055-2024-CEPLAN/PCD, se aprueba la versión actualizada de la "Guía para el Planeamiento Institucional", cuyo contenido y sus modificaciones son aplicables para las entidades que integran el Sistema Nacional de Planeamiento (SINAPLAN) en los tres niveles de Gobierno, pautas para la elaboración, implementación, seguimiento, evaluación y mejora continua de las políticas y planes institucionales de las entidades, en el marco del ciclo de planeamiento estratégico para la mejora continua, las políticas de estado para el desarrollo nacional, la visión del Perú al 2050, la política general de gobierno y las políticas nacionales, sectoriales y territoriales.

Que, en el capítulo 3, numeral 2. Plan Operativo Institucional-POI, comprende la programación multianual de las actividades operativas e inversiones, por un periodo de 3 años, respetando el periodo de vigencia del PEI. Además, establece los recursos financieros y las metas físicas mensuales para cada período anual (programación física, de costeo y financiera) en relación con los logros esperados de los objetivos del PEI.

Que, la Guía de Planeamiento Institucional establece el 30 de abril como plazo máximo para el registro y aprobación del Plan Operativo Institucional (POI) Multianual 2026-2028 en el aplicativo CEPLAN V.01, posterior a dicho registro, las entidades identifican y valorizan los bienes, servicios y obras necesarios para el cumplimiento de sus actividades operativas, como base para la programación Multianual de Bienes, Servicios y Obras. A través del cuadro Multianual de necesidades 2026-2028. por parte de los titulares de las entidades de los tres niveles de Gobierno.

Que, en cumplimiento de las disposiciones antes mencionadas, se ha formulado el Plan Operativo Institucional Multianual 2026-2028 de la Unidad Ejecutora 301-911 Educación San Román, con participación de los responsables de los Centros de Costo, quienes hicieron llegar las propuestas consolidadas en el presente POI Multianual.

Que, mediante el informe N° 0148-2025-GRP-GRDS-DREP-UGEL-SR-AGI/PL, el especialista en planificación del Área de Gestión Institucional, solicita se emita la Resolución de Aprobación del Plan Operativo Institucional (POI) Multianual 2026-2028, que corresponde a la UE. 301-0911 Educación San Román, y su publicación en el portal de transparencia estándar de la institución.

Estando visado por el jefe del Área de: Gestión Institucional, Recursos humanos, Administración y Asesoría Jurídica.

De conformidad con la Resolución de presidencia de Consejo Directivo N° 0055-2024/CEPLAN/PCD, Resolución Ministerial N° 176-2021-MINEDU que aprueba la Norma Técnica "Orientaciones para la organización y Funcionamiento de las Direcciones Regionales de Educación (DRE) y Unidades de Gestión Educativa Local (UGEL), Decreto Regional N° 05-2023-GR-PUNO/GR que aprueba el Manual de Operaciones (MOP) de la Dirección Regional de Educación de Puno y Unidades de Gestión Educativa del ámbito del departamento de Puno, Ley N° 32185 Ley de Presupuesto del Sector público para el año fiscal 2025.

SE RESUELVE:

ARTÍCULO PRIMERO. - APROBAR. - El Plan Operativo Institucional (POI) Multianual 2026-2028 de la Unidad Ejecutora 301-911 Educación San Román, conforme al documento que como Anexo forma parte integrante de la presente Resolución.

ARTÍCULO SEGUNDO. - ENCARGAR. - Al Área de Gestión Institucional y Administración a realizar los ajustes del POI Multianual en el año respectivo, en función al PIA a solicitud de los Centros de Costo, para el avance continuo de cumplimiento de los Objetivos Estratégicos, Acciones Estratégicas y Actividades Operativas.

ARTÍCULO TERCERO. - DISPONER. - la publicación de la presente, en el portal de transparencia estándar de la UGEL San Román.

REGÍSTRESE Y COMUNÍQUESE

FIRMADO ORIGINAL

DR. LUIS JARID MAMANI LLANO
DIRECTOR DE LA UNIDAD DE GESTIÓN EDUCATIVA LOCAL
SAN ROMÁN

LJMLL/DUGEL.SR
RPM/DAGA
SEH/DAGI
EACC/DAAJ
JIMQ/DURH.
RMS/Proy.
Proy. Nro.1720-2025.



LEYENDADO Y TRANSFERIDO A UD
PARA EL CUMPLIMIENTO Y
FINES CONSECUTIVOS.

Lic. D. *Germana Machicao Galvez*
ESPECIALISTA ADMINISTRATIVO I (a)
UGEL - SAN ROMÁN
TRAMITE DOCUMENTARIO

ÍNDICE

PRESENTACIÓN.....	5
I. BASE LEGAL	6
II. DECLARACIÓN DE POLÍTICA INSTITUCIONAL. (PEI 2021-2027)	6
III. MISIÓN INSTITUCIONAL.....	7
IV. BREVE DESCRIPCIÓN DE LA INSTITUCIÓN.....	8
4.1. Organigrama Estructural:	8
4.1.1. ÓRGANO DE DIRECCIÓN	9
4.1.2. ÓRGANOS DE LÍNEA.....	9
4.1.3. ÓRGANO DE ASESORAMIENTO	10
4.1.4. ÓRGANO DE APOYO	11
4.1.5. ÓRGANO DE CONTROL	11
4.2. Funciones Generales:	12
4.3. Funciones Específicas	13
4.3.1. Competencias Exclusivas	15
4.3.2. Competencias Compartidas.....	15
V. Acciones Estratégicas Institucionales Priorizadas por Objetivo Estratégico Institucional (OEI). (PEI 2021-2027).	17
VI. PROGRAMACIÓN MULTIANUAL DE ACTIVIDADES, PROYECTOS Y PRESUPUESTO, 2026-2028. (Reporte del aplicativo CEPLAN V.01)	20
6.1. Programación Multianual de presupuesto de la Unidad Ejecutora (Cuadro resumen de presupuesto por centros de costo)	20
6.2.- Programación Multianual de actividades de la Unidad Ejecutora 911 Educación San Román 2026-2028: Anexo B-4 CEPLAN V.01.....	¡Error! Marcador no definido.

PRESENTACIÓN

El Plan Operativo Institucional (POI) es un instrumento de gestión institucional de corto plazo que detalla la programación de las actividades operativas esenciales para ejecutar las Acciones Estratégicas Institucionales y alcanzar los Objetivos Estratégicos Institucionales definidos en el PEI 2021-2026. Este plan, aprobado mediante RER N° 179-2023-GR-GRPuno y validado por CEPLAN, establece de manera precisa los recursos financieros necesarios, así como las metas físicas tanto a nivel mensual como anual, incluyendo la programación física y financiera.

El POI Multianual 2026-2028 constituye un instrumento de gestión que orienta la asignación de recursos para implementar las estrategias institucionales que promuevan el fortalecimiento del desempeño institucional. Además, facilita el monitoreo y seguimiento de las metas priorizadas por la institución, permitiendo evaluar la ejecución presupuestaria conforme a lo planificado. Este enfoque busca garantizar que los recursos asignados sean utilizados eficientemente y que se logren los resultados esperados en el marco del presupuesto aprobado.

En este contexto, el Área de Gestión Institucional, bajo la dirección del especialista en planificación y como órgano responsable de coordinar el proceso de planeamiento institucional en la Unidad de Gestión Educativa Local de San Román, ha consolidado y elaborado el presente documento de gestión para los años fiscales 2026-2028. Este documento se presenta como el anteproyecto del POI 2026, sirviendo como base para la ejecución operativa de las políticas institucionales.

Este documento se estructura conforme a los lineamientos establecidos por CEPLAN para los planes multianuales, y su proceso de elaboración y aprobación está sujeto a lo dispuesto en el Oficio Múltiple N° 00024-2025-GR-PUNO/GRPPM, cuya fecha límite de aprobación es el 10 de abril del presente año, coincidiendo con el cierre del aplicativo CEPLAN V.01. A continuación, se procederá a la emisión del acto resolutivo y su posterior publicación en el portal de transparencia institucional, garantizando así el acceso público a la información de acuerdo con la normativa vigente.

En concordancia con la guía de planeamiento institucional, el presente POI Multianual podrá ser ajustado tras su aprobación definitiva. Estos ajustes estarán sujetos a la revisión del PIA 2025 y a la aprobación de la Ley Anual del Presupuesto de la República para el año 2026, conforme al procedimiento establecido por el Gobierno Regional de Puno mediante el acto resolutivo correspondiente.

I. BASE LEGAL

- Constitución Política del Perú.
- Ley N° 27783 – Ley de Bases de la Descentralización.
- Ley N° 27867 – Ley Orgánica de Gobiernos Regionales y su modificatoria Ley N° 27867.
- Ley N° 28522 – Ley del Sistema Nacional de Planeamiento Estratégico y del CEPLAN.
- Ley N° 28411 – Ley General del Sistema de Presupuesto.
- Ley N° 27658 – Ley Marco de Modernización de la Gestión del Estado.
- Ley N° 27806 – Ley de Transparencia y Acceso a la Información Pública.
- Ley N° 27815 – Ley del Código de ética de la Función Pública.
- Ley N° 32185 – Ley del Presupuesto del Sector Público 2025
- D. Leg. N° 1440 – Sistema nacional de presupuesto público que establece el principio de Programación Multianual.
- Ley N° 27658 – Ley Marco de Modernización de la Gestión del Estado.
- Ley N° 27806 – Ley de Transparencia y Acceso a la Información Pública.
- Ley N° 27815 – Ley del Código de ética de la Función Pública.
- Ordenanza Regional N° 008-2008-CR/GRP, aprueba “Reglamento de organización y Funciones” del Gobierno Regional Puno y su modificatoria la OR N° 002-2018-GR Puno/CRP.
- Resolución de Presidencia de Consejo Directivo N° 0055-2024-CEPLAN/PCD: Guía modificada de Planeamiento Institucional.

II. DECLARACIÓN DE POLÍTICA INSTITUCIONAL. (PEI 2021-2026)

La Gestión del Gobierno Regional Puno, está enmarcada en las políticas de Estado del Acuerdo Nacional, políticas generales del Gobierno hacia el Bicentenario y objetivos estratégicos del Plan de Desarrollo Regional Concertado Puno al 2021, los cuales están centrados al mejoramiento del nivel de vida de la población, mediante la dotación de servicios de calidad; para lo cual, es necesario el cierre de brechas de infraestructura o de acceso a servicios hacia el ciudadano; en este contexto la política institucional regional, se enmarca en los objetivos y lineamientos siguientes:

Mejoramiento de las condiciones de vida de la población

- Reducir los altos índices de pobreza y pobreza extrema, mediante la diversificación de actividades productivas.
- Fomentar el derecho de la igualdad de oportunidades entre los hombres y las mujeres.
- Generar fuentes de empleo, mediante la diversificación de actividades productivas.

Desarrollo social y bienestar de la población

- Disminuir los niveles de desnutrición crónica de niños y niñas de menores de 5 años.
- Reducir la anemia infantil de niños y niñas de 6 a 36 meses de edad.

- Mejorar los servicios de salud, con enfoque intercultural, mediante el mejoramiento y equipamiento de los establecimientos de salud.
- Mejorar los logros de aprendizaje en educación básica,
- Promover la ampliación de los servicios básicos del sistema de agua potable y alcantarillado en todos los centros poblados.
- Promover la construcción de viviendas ecológicas saludables con los servicios básicos en especial en las zonas alto andinas.
- Mejorar la infraestructura deportiva y cultural en las principales ciudades de la región.

Desarrollo económico, competitivo y sostenible

- Impulsar una agricultura competitiva, para incrementar los niveles de producción y productividad de los cultivos y crianza de especies pecuarias.
- Construcción y mejoramiento de infraestructura de riego.
- Promover la transformación de productos de origen regional, para generar valor agregado.
- Mejoramiento de la infraestructura red vial departamental, para dinamizar las actividades productivas.
- Promover a nivel nacional los recursos y atractivos turísticos, para generar la afluencia de turistas nacionales y extranjeros.
- Impulsar la crianza de truchas en jaulas flotantes, en especial en el lago Titicaca, lagunas alto andinas.

Desarrollo institucional y modernización del Estado

- Promover una cultura de integridad y ética pública en los servidores públicos.
- Implementar el servicio de conectividad en los establecimientos de salud, instituciones educativas y centros poblados del ámbito rural.
- Implementar la gestión por procesos y promover la simplificación administrativa en las dependencias de Gobierno Regional.
- Mejorar los procesos de la gestión pública, a través de la innovación y aprovechamiento de nuevas tecnologías para optimizar el desempeño de los servidores públicos.
- Implementación de los instrumentos de gestión en el marco de la modernización.

Lucha contra la corrupción

- Combatir la corrupción en todas las dependencias del Gobierno Regional.
- Implementar las acciones de transparencia y acceso a la información pública.
- Fortalecer mecanismos para la gestión de denuncias por presuntos actos de corrupción –Garantizar la integridad y transparencia en las contrataciones de obras, bienes y servicios.
- Promover la participación de la sociedad civil organizada en los espacios de concertación regional:

III. MISIÓN INSTITUCIONAL GOBIERNO REGIONAL

Promover el desarrollo integral y sostenible de la región Puno, con autonomía e igualdad de oportunidades, transparente, competitiva y concertada.

UGEL SAN ROMÁN

“La UGEL, las instituciones educativas y la sociedad organizada de la Provincia de San Román, están al servicio de la formación integral de los estudiantes”. En tal sentido:

- Asumen la formación de estudiantes líderes, competitivos, investigadores, transformadores, con valores andinos y con alta calidad humana.
- Contribuyen al fomento y realizaciones de investigaciones científica, tecnológica y humanista.
- Dentro los procesos de asesoramiento, capacitación y formación docente, prioriza el ejemplo y la demostración teórico – práctico en el aula, por resultados.
- Promociona el desarrollo humano con identidad cultural andina para la interculturalidad, como protagonista del desarrollo social y económico de la Región.
- Exige y garantiza una sociedad educadora en valores, especialmente en la familia y de los medios de comunicación local.

IV. BREVE DESCRIPCIÓN DE LA INSTITUCIÓN

4.1. Organigrama Estructural:

ORGANIGRAMA ESTRUCTURAL DE LA UNIDAD DE GESTIÓN EDUCATIVA LOCAL DE SAN ROMÁN TIPO 1 – RESOLUCIÓN MINISTERIAL N°176-2021-MINEDU; DECRETO REGIONAL N° 05 –2023-GR-PUNO/GR y el Manual de Operaciones (MOP) R.D.R. N°1336-2020-DREP

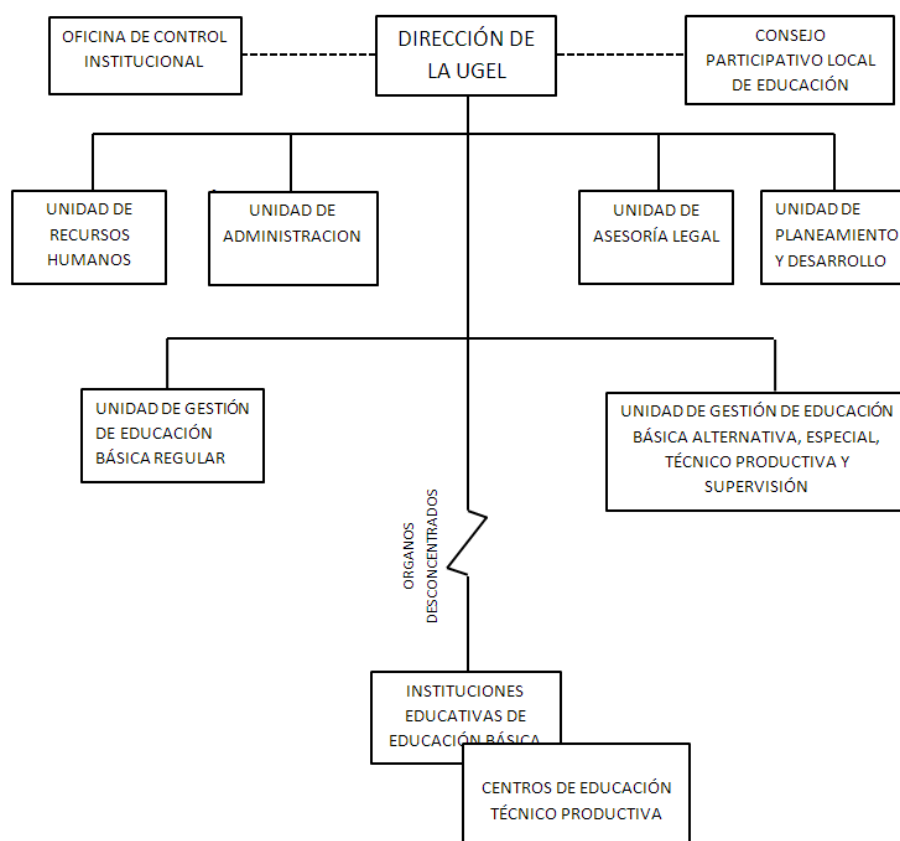

Estructura Organizacional de acuerdo al Manual de Organización y Funciones (MOF) Resolución de Presidencia Ejecutiva 002-2015-SERVIR/GDSRH allí se establece en el anexo N° 4, numeral 4.2. donde establece que el CAP Provisional de las entidades en el caso del Gobierno Regional se aprueba mediante la Ordenanza Regional N°01-2017-GRPUNO – CRP.

4.1.1. ÓRGANO DE DIRECCIÓN

I	DENOMINACIÓN DEL ÓRGANO: DIRECCIÓN			
I.1.	DENOMINACIÓN DE LA UNIDAD ORGÁNICA			
N° ORDE N	CARGO ESTRUCTURAL	CÓDIGO	CLASIFICACI ÓN	TOTA L
001	Director de Unidad de Gestión Educativa Local (*)	458-01-01-7	RE	1
002	Especialista Administrativo I	458-01-01-5	SP-ES	1
003	Periodista I	458-01-01-5	SP-ES	1
004	Técnico Administrativo I	458-01-01-6	SP-AP	1
005	Secretaria II	458-01-01-6	SP-AP	1
TOTAL, UNIDAD ORGÁNICA				5

4.1.2. ÓRGANOS DE LÍNEA

II	DENOMINACIÓN DEL ÓRGANO: AREA DE GESTIÓN PEDAGÓGICA			
II.1.	DENOMINACIÓN DE LA UNIDAD ORGÁNICA			
N° ORDEN	CARGO ESTRUCTURAL	CÓDIGO	CLASIFICACI ÓN	TOTA L
006	Director de Programa Sectorial II	458-02-01-7	RE	1
007/008	Especialista en Educación Inicial – Especial	458-02-01-7	RE	2
009/011	Especialista en Educación Primaria (03)	458-02-01-7	RE	3
012	Especialista en Educación Intercultural Bilingüe	458-02-01-7	RE	1
013	Especialista en Educación Matemática	458-02-01-7	RE	1
014	Especialista en Educación Ciencia Tecnología y Ambiente	458-02-01-7	RE	1
015	Especialista en Educación Ciencias Sociales	458-02-01-7	RE	1

016	Especialista en Educación Comunicación	458-02-01-7	RE	1
017	Especialista en Educación TIC.	458-02-01-7	RE	1
018	Especialista en Educación Técnico Productiva	458-02-01-7	RE	1
019	Especialista en Educación Tutoría y Orientación Educativa	458-02-01-7	RE	1
020	Especialista en Educación Alfabetización	458-02-01-7	RE	1
021	Especialista en Educación EBI – Rural	458-02-01-5	SP-ES	1
022	Especialista en Educación Recreación y deporte	458-02-01-5	SP-ES	1
023	Asistente en Servicios de Educación y Cultura I	458-02-01-5	SP-ES	1
024	Secretaria I	458-02-01-6	SP-AP	1
TOTAL, UNIDAD ORGÁNICA				19

II	DENOMINACIÓN DEL ÓRGANO: AREA DE GESTIÓN INSTITUCIONAL			
II.2.	DENOMINACIÓN DE LA UNIDAD ORGÁNICA			
N° ORDEN	CARGO ESTRUCTURAL	CÓDIGO	CLASIFICACIÓN	TOTAL
025	Director Sistema Administrativo II (**)	458-02-02-3	SP-DS	1
026	Planificador I	458-02-02-5	SP-ES	1
027	Estadístico I	458-02-02-5	SP-ES	1
028	Especialista en Racionalización I	458-02-02-5	SP-ES	1
029	Especialista en Finanzas I	458-02-02-5	SP-ES	1
030	Ingeniero I	458-02-02-5	SP-ES	1
031	Secretaria I	458-02-02-6	SP-AP	1
TOTAL, UNIDAD ORGÁNICA				7

4.1.3. ÓRGANO DE ASESORAMIENTO

III	DENOMINACIÓN DEL ÓRGANO: AREA DE ASESORÍA JURÍDICA			
III.1.	DENOMINACIÓN DE LA UNIDAD ORGÁNICA			
N° ORDEN	CARGO ESTRUCTURAL	CÓDIGO	CLASIFICACIÓN	TOTAL
032	Director de Sistema Administrativo II (**)	458-03-01-3	SP-DS	1
033	Auditor I	458-03-01-5	SP-ES	1
034	Secretaria I	458-03-01-6	SP-AP	1
TOTAL, DE UNIDAD ORGÁNICA				3

4.1.4. ÓRGANO DE APOYO

IV	DENOMINACIÓN DEL ÓRGANO: AREA DE ADMINISTRACION			
IV.1.	DENOMINACIÓN DE LA UNIDAD ORGÁNICA			
N° ORDEN	CARGO ESTRUCTURAL	CÓDIGO	CLASIFICACIÓN	TOTAL
035	Director de Sistema Administrativo II (**)	458-04-01-3	SP-DS	1
036	Contador I	458-04-01-5	SP-ES	1
037	Tesorero I	458-04-01-5	SP-ES	1
038	Especialista Administrativo I – Abastecimiento	458-04-01-5	SP-ES	1
039	Especialista Administrativo I – Personal	458-04-01-5	SP-ES	1
040	Especialista Administrativo I – Remuneraciones y pensiones	458-04-01-5	SP-ES	1
041	Analista en Sistemas PAD I – Cómputo	458-04-01-5	SP-ES	1
042	Técnico Administrativo I – Movimiento Personal	458-04-01-6	SP-AP	1
043	Técnico Administrativo I - Escalafón	458-04-01-6	SP-AP	1
044	Técnico Administrativo I – Abastecimiento	458-04-01-6	SP-AP	1
045	Técnico Administrativo I – Patrimonio	458-04-01-6	SP-AP	1
046	Cajero I	458-04-01-5	SP-ES	1
047	Operador PAD I	458-04-01-6	SP-AP	1
048	Secretaria I	458-04-01-6	SP-AP	1
049	Chofer I	458-04-01-6	SP-AP	1
050	Chofer I	458-04-01-6	SP-AP	1
051	Trabajador de Servicios II	458-04-01-6	SP-AP	1
052	Trabajador de Servicios II	458-04-01-6	SP-AP	1
TOTAL, UNIDAD ORGÁNICA				18

4.1.5. ÓRGANO DE CONTROL

V	DENOMINACIÓN DEL ÓRGANO: AREA DE AUDITORIA INTERNA			
V.1.	DENOMINACIÓN DE LA UNIDAD ORGÁNICA			
N° ORDEN	CARGO ESTRUCTURAL	CÓDIGO	CLASIFICACIÓN	TOTAL
053	Director de Sistema Administrativo II (***)	458-05-01-3	SP-DS	1
054	Auditor I	458-05-01-5	SP-ES	1
055	Especialista en Inspectoría I	458-05-01-5	SP-ES	1
056	Secretaria I	458-05-01-6	SP-AP	1
TOTAL, DE UNIDAD ORGÁNICA				4
TOTAL, UNIDAD EJECUTORA				56

***El cargo de director del sistema administrativo II, es designado por la contraloría general de la república.

La UGEL San Román cuenta con 23 trabajadores bajo el régimen CAS

Este recurso humano es esencial para garantizar la operatividad y el cumplimiento de las metas institucionales, brindando soporte técnico y administrativo a las instituciones educativas de la provincia. Su participación resulta clave para fortalecer la calidad del servicio educativo y responder a las demandas del sector con eficiencia y compromiso.

4.2. Funciones Generales:

Artículo 40.- Funciones Generales de la Unidad de Gestión Educativa Local

La Unidad de Gestión Educativa Local, es el órgano desconcentrado de segundo nivel organizacional de la Dirección Regional de Educación Puno, responsable de gestionar la atención de las necesidades y requerimientos de las Instituciones Educativas y se organiza para generar condiciones adecuadas que aseguren calidad, equidad y pertinencia de la prestación del servicio educativo.

La Unidad de Gestión Educativa Local en el marco de las funciones establecidas en la Ley General de Educación, son las siguientes:

- a. Formular, aprobar, ejecutar, evaluar y administrar las políticas locales de educación, cultura, ciencia y tecnología, deporte y recreación del ámbito de la Unidad de Gestión Educativa Local.
- b. Diseñar, ejecutar y evaluar el Proyecto Educativo Local (PEL), los programas de desarrollo de la cultura, ciencia y tecnología y el programa de desarrollo del deporte y recreación de la provincia, en concordancia con las políticas educativas regionales y nacionales.
- c. Garantizar la continuidad del servicio educativo y el desarrollo del proceso pedagógico a cargo de las Instituciones Educativas de Educación Básica y Centros de Educación Técnico Productiva en su jurisdicción, disponiendo las acciones necesarias para el inicio, desarrollo continuo, suspensión excepcional o recuperación de clases, según corresponda, en coordinación con la Dirección Regional de Educación Puno.
- d. Diversificar el currículo nacional, incorporando contenidos significativos de su realidad sociocultural, económica, productiva y ecológica respondiendo a las necesidades e intereses de los educandos.
- e. Supervisar y evaluar la gestión de las instituciones educativas de Educación Básica (EBR, EBA y EBE) y de los Centros de Educación Técnico Productiva (CETPROs) públicos bajo su jurisdicción, brindándoles la asistencia técnica que corresponda en materia de gestión pedagógica, institucional y administrativa.
- f. Verificar las condiciones y mantenimiento de infraestructura, mobiliario y equipamiento de las instituciones educativas públicas y privadas de Educación Básica y de los Centros de Educación Técnico Productiva de su jurisdicción.
- g. Adoptar las acciones necesarias para la efectiva y oportuna distribución de los materiales y recursos educativos asignados a las Instituciones Educativas públicas de Educación Básica y Centros de Educación Técnico Productiva de su jurisdicción.
- h. Brindar soporte y asistencia técnica a los docentes, sobre el uso adecuado de los materiales y recursos educativos que se distribuyen.

- i. Brindar orientaciones y herramientas pedagógicas, así como fortalecer la formación en servicio de los directores y docentes de las instituciones educativas públicas de Educación Básica y Técnico Productiva de su jurisdicción.
- j. Gestionar los recursos humanos docentes, directivos y personal administrativo existentes en las instituciones educativas públicas de Educación Básica y Centros de Educación Técnico Productiva (CETPROs).
- k. Monitorear la ejecución de los recursos de las instituciones educativas públicas de Educación Básica y Técnico Productiva de su jurisdicción, brindando la asistencia técnica correspondiente, en particular respecto al uso de los recursos ordinarios que les sean asignados y los directamente recaudados, conforme a la normatividad específica sobre la materia.
- l. Canalizar los requerimientos de bienes y servicios efectuados por las instituciones educativas de Educación Básica y Centros de Educación Técnico Productiva.
- m. Promover el buen clima institucional y las buenas prácticas en las comunidades educativas de las instituciones educativas públicas de Educación Básica y de los Centros de Educación Técnico Productiva de su jurisdicción.
- n. Fortalecer la articulación y la canalización de recursos dirigidos a las Instituciones Educativas de Educación Básica y Centros de Educación Técnico Productiva, pudiendo proponer a la Dirección Regional de Educación Puno la creación de redes educativas o equipos especializados en el ámbito de su jurisdicción.
- o. Proporcionar información a la Dirección Regional de Educación Puno que contribuya al saneamiento físico legal de locales escolares de su jurisdicción.
- p. Resolver en segunda y última instancia los recursos de apelación interpuestos contra los actos administrativos emitidos por las Instituciones Educativas públicas de Educación Básica y Centros de Educación Técnico Productiva.
- q. Evaluar periódicamente y de manera sistemática los logros alcanzados por la Unidad de Gestión Educativa Local en materia educativa y apoyar las acciones de evaluación y medición que desarrolla el Ministerio de Educación.
- r. Fomentar y participar en el diseño, ejecución y evaluación de proyectos de investigación, experimentación e innovación educativa que aporten al desarrollo, provincial y regional y al mejoramiento de la calidad de servicio educativo.
- s. Fortalecer en concordancia con los Gobiernos Locales, a las instituciones educativas, promoviendo su autonomía, capacidad de innovación y funcionamiento democrático, así como la articulación intersectorial y la pertenencia a redes educativas con participación de la sociedad.
- t. Otras funciones que le sean asignadas de acuerdo a su competencia.

4.3. Funciones Específicas

a. Dirección

La Dirección de la Unidad de Gestión Educativa Local es una unidad orgánica de primer nivel organizacional, es responsable de garantizar la adecuada prestación del servicio educativo con autonomía en el ámbito de su competencia y atender los requerimientos de los servicios educativos (II.EE de EB, Programas, CETPROs, Redes Educativas) y de la

comunidad educativa en el ámbito de su jurisdicción y en el marco de las disposiciones técnico normativas establecidas por Ministerio de Educación.

b. Area de Gestión Pedagógica

La Unidad de Gestión de Educación Básica Regular, es la unidad orgánica de línea de segundo nivel organizacional de la Unidad de Gestión Educativa Local y depende de la dirección; es responsable de implementar las políticas educativas de Educación Básica Regular en el ámbito local; así como, dirigir y regular de manera articulada la implementación de acciones para la mejora y logro de los aprendizajes en EBR.

La Unidad de Gestión de Educación Básica (EBA y EBE), Técnico Productiva Supervisión, la unidad orgánica de línea de tercer nivel organizacional de la Unidad de Gestión educativa Local depende de la Dirección; es responsable de proponer políticas y documentos técnico - pedagógicos que dan línea a la gestión pedagógica en el ámbito local, como dirigir de manera articulada la implementación de acciones para la mejora y el logro de aprendizajes en EBA, EBE y CETPRO.

c. Area de Gestión Institucional

La Unidad de Planeamiento y Desarrollo Institucional, es la unidad orgánica de asesoramiento de segundo nivel organizacional de la Unidad de Gestión Educativa Local, depende de la Dirección y es responsable de planificar, organizar, dirigir y evaluar los planes estratégicos, programación, formulación, evaluación del presupuesto, procesos de modernización, estadística e infraestructura.

Para el cumplimiento de sus funciones cuenta con las siguientes áreas funcionales no estructuradas:

- Infraestructura
- Planificación
- Racionalización
- Presupuesto
- Estadística

d. Area de Administración

La Unidad de Administración, es la unidad orgánica de apoyo de segundo nivel organizacional de la Unidad de Gestión Educativa Local, depende de la Dirección; es responsable de coordinar, administrar, dirigir, ejecutar y evaluar las actividades relacionadas con los sistemas de abastecimiento, contabilidad y tesorería.

e. Area de asesoría jurídica

La Unidad de Asesoría Legal, es la unidad orgánica de asesoramiento de segundo nivel organizacional de la Unidad de Gestión Educativa Local, depende de la Dirección y es responsable de brindar orientaciones en materia de asuntos legales, jurídicos y administrativos que brinda a las diferentes dependencias de la sede administrativa

f. Area de Auditoría Interna

La unidad de Auditoría Interna es el responsable de realizar las acciones de seguimiento correspondientes, además de elaborar informes de control interno y elevar a las instancias que corresponda para mejorar la gestión pública.

4.3.1. Competencias Exclusivas

La UGEL, es la unidad de organización desconcentrada, dependiente de la DRE del GORE. Responsable de garantizar la adecuada prestación del servicio educativo; y atender los requerimientos de las Instituciones Educativas y de la comunidad educativa, en el ámbito de su jurisdicción y en el marco de las disposiciones técnico-normativas establecidas por el MINEDU.

La UGEL, es la unidad que gestiona la atención de las necesidades y requerimientos de las IIEE; y se organiza para generar condiciones adecuadas que aseguren calidad, equidad y pertinencia de la prestación del servicio educativo.

4.3.2. Competencias Compartidas

a. Articulación de Responsabilidades y Funciones entre DRE y UGEL

El diseño organizacional de las DRE y UGEL debe considerar la articulación de las responsabilidades establecidas en las normas sustantivas del sector educación, así como las políticas y planes nacionales, sectoriales y regionales que establezcan orientaciones para las funciones de las DRE y UGEL.

La aplicación de este criterio, permite diferenciar claramente los servicios a cargo de la DRE y UGEL; propiciando así, la no duplicidad, racionalidad, coordinación y simplicidad; que coadyuve a determinar la calidad y agilidad de su desempeño.

b. Desafío Territorial

El diseño organizacional de las DRE y UGEL, en observancia del enfoque territorial, deberá considerar las características y particularidades del territorio y los usuarios o población beneficiaria a la que presta sus servicios; pudiendo ser éstas, características físicas, sociales, políticas, culturales, económicas, y de gestión; con la finalidad de determinar el modelo organizacional que corresponda para la prestación de un servicio educativo pertinente, sostenible y de calidad.

La aplicación de este criterio, permite evaluar la desconcentración de unidades y formas de organización que obedezcan a las necesidades territoriales.

c. Estrategia Educativa

El diseño organizacional de la DRE y UGEL, responde al cumplimiento de la estrategia educativa, establecida en base al desafío territorial; el cual busca mejorar la calidad de la gestión del servicio educativo en la región.

En la aplicación de este criterio, las DRE y UGEL priorizan en su diseño organizacional las unidades responsables de las actividades misionales, evitando recargar las unidades responsables de las actividades de administración interna.

El Proyecto Educativo Regional y el Proyecto Educativo Local, constituyen marcos que orientan la formulación y desarrollo de la estrategia educativa en la región.

d. Los Procesos

El diseño organizacional de la DRE y UGEL, debe considerar los procesos de la cadena de valor de la gestión del servicio educativo en la región. Es así que, su aplicación permite establecer y delimitar la organización de los servicios a cargo de la DRE y UGEL; toda vez que, se orienten a responder en cuanto a su rol, de forma articulada, interconectada y ágil a las demandas de los prestadores de servicios educativos.

e. Disponibilidad de Recursos

El diseño organizacional de la DRE y UGEL, debe sustentarse sobre la base de los recursos necesarios que le provee el Gobierno Regional para su operación, debiendo priorizar los recursos para el cumplimiento de sus funciones de carácter pedagógico y la atención que requieran las instituciones educativas y programas del sistema educativo. Estos recursos pueden ser presupuestales, humanos (personal administrativo y docente), de infraestructura tecnológica, de equipamiento (mobiliario y artículos de oficina), infraestructura (local y ubicación) y servicios básicos (luz, telefonía, internet, agua, desagüe), pudiendo determinar la mejor estrategia para optimizarlos.

f. Demanda del servicio educativo

El diseño organizacional para estimar su magnitud y tamaño, debe evaluar la capacidad operativa que tiene la DRE y UGEL para responder, atender o brindar bienes y servicios, en relación al volumen de trabajo y demanda de sus usuarios, para ello se debe considerar el número de estudiantes, docentes e instituciones educativas y programas del sistema educativo por modalidad y nivel educativo que tiene o tendrá a su cargo.

g. Tecnología de Información y Comunicación

El diseño organizacional de la DRE y UGEL, debe priorizar el desarrollo y aprovechamiento de las tecnologías de información y comunicación, para el desarrollo de la gestión y prestación del servicio educativo, a fin de atender la demanda de la sociedad y contribuir a la sostenibilidad del país.

V. Acciones Estratégicas Institucionales Priorizadas por Objetivo Estratégico Institucional (OEI). (PEI 2021-2026).

Los objetivos estratégicos institucionales, orientan la gestión de la entidad hacia el logro de los objetivos estratégicos sectoriales y/o territoriales. Definen los cambios que la entidad pretende lograr en las condiciones de los ciudadanos, o en el entorno en que estos se desenvuelven.

Cuadro 1. Objetivo Estratégico Institucional (OEI)

CÓDIGO	OBJETIVO ESTRATÉGICO INSTITUCIONAL	INDICADOR
OEI: 02	Mejorar los niveles de logros de aprendizaje en los (as) estudiantes de educación básica, técnico productivo y no universitaria	Porcentaje de estudiantes de educación primaria de EBR con nivel satisfactorio en matemática.
		Porcentaje de estudiantes de educación primaria de EBR con nivel satisfactorio en comunicación.
		Porcentaje de estudiantes de educación secundaria de EBR con nivel satisfactorio en matemática.
		Porcentaje de estudiantes de educación secundaria de EBR con nivel satisfactorio en comunicación.
		Porcentaje de estudiantes de educación secundaria de EBR con nivel satisfactorio en ciencias sociales.
		Porcentaje de estudiantes de educación secundaria de EBR con nivel satisfactorio en ciencia tecnología.
		Porcentaje de asistencia de población de 3 a 16 años que accede a la educación básica.
		Porcentaje de asistencia de población de 3 a 16 años que accede a la educación básica.

Fuente: PEI 2021-2027

ACCIONES ESTRATÉGICAS INSTITUCIONALES.

Las acciones estratégicas institucionales, son iniciativas que contribuyen a implementar la estrategia establecida por los OEI, las cuales se concretan en productos (bienes o servicios) que el Gobierno Regional de Puno, entrega a usuarios, tomando en cuenta sus competencias y funciones, definidas en el marco del Plan Estratégico de Desarrollo Nacional.

Cuadro 2. Acciones Estratégicas del OEI2

CÓDIGO OBJETIVO ESTRATÉGICO	CÓDIGO ACCIÓN ESTRATÉGICA	ACCIÓN ESTRATÉGICA	INDICADOR
OEI: 02 Mejorar los niveles de logros de aprendizaje en los (as) estudiantes de educación básica, técnico productivo y no universitaria	AEI: 02.01	Servicios de educación oportuna, integral y de calidad a la población de educación básica.	Porcentaje de la población de educación básica que recibe servicios educativos en forma oportuna integral y de calidad.
	AEI:02.02	Adiestramientos docentes de educación integral y de calidad para educación básica.	Porcentaje de docentes de educación básica capacitados en forma integral y con calidad.
	AEI:02.03	Acceso a servicios de educación de calidad para la Población de 3 a 16 años.	Porcentaje de asistencia de la población de 3 a 16 años a educación de calidad.
	AEI:02.05	Servicio educativo integral a los (as) estudiantes de educación técnico Productiva.	Porcentaje de estudiantes de CETPRO con formación técnica integral.

Fuente: PEI 2021-2027

Cuadro 3. OEI Priorizados y AEI del PEI 2021-2027

OBJETIVOS ESTRATÉGICOS INSTITUCIONALES PRIORIZADOS Y ACCIONES ESTRATÉGICAS INSTITUCIONALES DEL PEI 2021 – 2027

OBJETIVOS Y ACCIONES ESTRATÉGICAS INSTITUCIONALES PRIORIZADAS

PRIORIDAD	OBJETIVO ESTRATÉGICO INSTITUCIONAL		VINCULACIÓN CON LA PGG D.S. N°042-2023-PCM	PRIORIDAD	ACCIÓN ESTRATÉGICA INSTITUCIONAL		VINCULACIÓN CON LA PGG D.S. N° 042-2023-PCM
	CÓDIGO	DESCRIPCIÓN			CÓDIGO	DESCRIPCIÓN	
2	OEI.02	Mejorar los niveles de logros de aprendizaje en los (as) estudiantes de educación básica, técnico productivo y no universitaria	Eje 7 Lineamiento 7.5 y 7.6	1	AEI.02.01	Servicios de educación oportuna, integral y de calidad a la población de educación básica	Eje 7 Lineamiento 7.6
				2	AEI.02.02	Adiestramiento integral y de calidad para docentes de educación básica	Eje 7 Lineamiento 7.5
				3	AEI.02.03	Acceso a servicios de educación de calidad para la población de 3 a 16 años	Eje 7 Lineamiento 7.6
				4	AEI.02.04	Servicio educativo integral y de calidad a los (as) estudiantes de educación superior no universitaria	Eje 7 Lineamiento 7.6
				5	AEI.02.05	Servicio educativo integral a los (as) estudiantes de educación técnico productiva	Eje 7 Lineamiento 7.6

Fuente: Plan Estratégico Institucional 2021-2027 / Aplicativo CEPLAN V.01

Cuadro 4. Objetivos y Acciones Estratégicas Institucionales

OBJETIVO ESTRATÉGICO INSTITUCIONAL		ACCIÓN ESTRATÉGICA INSTITUCIONAL	
CÓDIGO	DESCRIPCIÓN	CÓDIGO	DESCRIPCIÓN
OEI.02	Mejorar los niveles de logros de aprendizaje en los (as) estudiantes de educación básica; técnico productivo y no universitaria.	AEI.02.01	Servicios de educación oportuna; integral y de calidad a la población de educación básica.
	Mejorar los niveles de logros de aprendizaje en los (as) estudiantes de educación básica; técnico productivo y no universitaria.	AEI.02.02	Adiestramiento integral y de calidad para docentes de educación básica.
OEI.03	Fortalecer la gestión institucional.	AEI.03.03	Capacidades fortalecidas de manera permanente a los servidores públicos.
	Fortalecer la gestión institucional.	AEI.03.04	Instrumentos de gestión implementados en las dependencias del gobierno regional.
Total Unidad Ejecutora (S/.)			

Fuente: Aplicativo CEPLAN V.01 POI Multianual 2026-2028

VI. PROGRAMACIÓN MULTIANUAL DE ACTIVIDADES, PROYECTOS Y PRESUPUESTO, 2026-2028. (Reporte del aplicativo CEPLAN V.01)

6.1. Programación Multianual de presupuesto de la Unidad Ejecutora (Cuadro resumen de presupuesto por centros de costo)

Cuadro 5. Cuadro resumen de presupuesto por centros de costo.

Centro de Costos/Años	2026	2027	2028
CC 02.01 - DIRECCIÓN	203,500.00	204,070.00	205,530.00
CC 02.02 - AREA DE AUDITORIA INTERNA	4,040.00	1,100.00	1,150.00
CC 02.03 - AREA DE ASESORÍA JURÍDICA	9,150.00	6,000.00	6,100.00
CC 02.04 - AREA DE ADMINISTRACION	228'835,403.00	228'836,506.00	228'843,217.00
CC 02.05 - AREA DE GESTIÓN PEDAGÓGICA	594,708.00	596,870.00	598,560.00
CC 02.06 - AREA DE GESTIÓN INSTITUCIONAL	46,780.00	49,080.00	49,670.00
Total Unidad Ejecutora (S/.)	229'693.581.00	229'693,626.00	229'704,227.00

Fuente: Anexo B-4 CEPLAN

6.2.- Programación Multianual de actividades operativas 2026-2028 de la Unidad Ejecutora 301-911, Anexo B-.4 (CEPLAN)



Anexo B-4
PLAN OPERATIVO INSTITUCIONAL MULTIANUAL CON PROGRAMACIÓN FÍSICA Y COSTEO (Elaborado)
Año : 2026 - 2028

Periodo POI Multianual 2026 - 2028
 Nivel de Gobierno R - GOBIERNOS REGIONALES
 Sector 99 - GOBIERNOS REGIONALES
 Pliego 458 - GOBIERNO REGIONAL DEL DEPARTAMENTO DE PUNO
 Unidad Ejecutora 000911 - REGION PUNO-EDUCACION SAN ROMAN

CENTRO DE COSTO: 02.01 - DIRECCION

OEI.02 - MEJORAR LOS NIVELES DE LOGROS DE APRENDIZAJE EN LOS (AS) ESTUDIANTES DE EDUCACIÓN BÁSICA; TÉCNICO PRODUCTIVO Y NO UNIVERSITARIA

AEI.02.01 - SERVICIOS DE EDUCACIÓN OPORTUNA; INTEGRAL Y DE CALIDAD A LA POBLACIÓN DE EDUCACIÓN BÁSICA

REI.02.01 - SERVICIOS DE EDUCACION OPORTUNA; INTEGRAL Y DE CALIDAD A LA POBLACION DE EDUCACION BASICA						PROGRAMACION MENSUAL												TOTAL ANUAL	
CODIGO	ACTIVIDAD OPERATIVA	UBIGEO	U.M.	PRIORIDAD	PERIODO MULTIANUAL	META	01	02	03	04	05	06	07	08	09	10	11	12	
AOI00091100094	DIRECCIÓN UGEL: EMISIÓN DE ESPACIO RADIAL	211101 - JULIACA	SERVICIO	Muy Alta	2026	FISICO	20.00	20.00	20.00	20.00	20.00	20.00	20.00	20.00	20.00	20.00	20.00	20.00	240.00
					COSTEO.S/	1,208.33	1,208.33	1,208.33	1,208.33	1,208.33	1,208.33	1,208.33	1,208.33	1,208.33	1,208.33	1,208.37	14,500.00		
					FISICO	20.00	20.00	20.00	20.00	20.00	20.00	20.00	20.00	20.00	20.00	20.00	240.00		
					COSTEO.S/	1,216.67	1,216.67	1,216.67	1,216.67	1,216.67	1,216.67	1,216.67	1,216.67	1,216.67	1,216.67	1,216.63	14,600.00		
					FISICO	20.00	20.00	20.00	20.00	20.00	20.00	20.00	20.00	20.00	20.00	20.00	240.00		
					COSTEO.S/	1,225.00	1,225.00	1,225.00	1,225.00	1,225.00	1,225.00	1,225.00	1,225.00	1,225.00	1,225.00	1,225.00	14,700.00		
AOI00091100096	DIRECCIÓN UGEL: CONFERENCIAS, PREMIACIONES Y RECONOCIMIENTOS A PERSONAL DOCENTE Y ADMINISTRATIVO.	211101 - JULIACA	ACCION	Muy Alta	2026	FISICO	1.00	1.00	2.00	3.00	2.00	1.00	2.00	1.00	1.00	2.00	0.00	3.00	19.00
					COSTEO.S/	1,000.00	1,000.00	2,000.00	3,000.00	2,000.00	1,000.00	8,000.00	2,000.00	1,000.00	5,000.00	0.00	9,000.00	35,000.00	
					FISICO	1.00	1.00	2.00	3.00	2.00	1.00	2.00	1.00	1.00	2.00	0.00	3.00	19.00	
					COSTEO.S/	1,010.00	1,010.00	2,010.00	3,010.00	2,010.00	1,010.00	8,010.00	2,010.00	1,010.00	5,010.00	0.00	9,010.00	35,110.00	
					FISICO	1.00	1.00	2.00	3.00	2.00	1.00	2.00	1.00	1.00	2.00	0.00	3.00	19.00	
					COSTEO.S/	1,020.00	1,020.00	2,020.00	3,010.00	2,020.00	1,020.00	8,010.00	2,010.00	2,020.00	5,010.00	0.00	9,010.00	36,170.00	
AOI00091100158	TRAMITE DOCUMENTARIO:: ARCHIVO DOCUMENTAL Y OTROS DE LA SEDE ADMINISTRATIVA	211101 - DOCUMENTO JULIACA EMITIDO	Muy Alta	2026	FISICO	0.00	2.00	0.00	2.00	0.00	0.00	0.00	0.00	2.00	0.00	2.00	0.00	4.00	12.00
				COSTEO.S/	0.00	1,000.00	0.00	2,050.00	0.00	0.00	0.00	3,000.00	0.00	2,050.00	0.00	2,000.00	10,100.00		
				FISICO	0.00	2.00	0.00	2.00	0.00	0.00	0.00	2.00	0.00	2.00	0.00	4.00	12.00		
				COSTEO.S/	0.00	1,010.00	0.00	2,070.00	0.00	0.00	0.00	3,010.00	0.00	2,060.00	0.00	2,010.00	10,160.00		
				FISICO	0.00	2.00	0.00	2.00	0.00	0.00	0.00	2.00	0.00	2.00	0.00	4.00	12.00		
				COSTEO.S/	0.00	1,030.00	0.00	2,080.00	0.00	0.00	0.00	3,020.00	0.00	2,070.00	0.00	2,020.00	10,220.00		
AOI00091100333	FORTALECIMIENTO INSTITUCIONAL DE LAS UGEL Y GESTIÓN ADMINISTRATIVA	211101 - JULIACA	DOCUMENTO	Muy Alta	2026	FISICO	1.00	1.00	1.00	1.00	1.00	1.00	1.00	1.00	1.00	1.00	1.00	12.00	
					COSTEO.S/	7,508.33	7,508.33	7,508.33	7,508.33	7,508.33	7,508.33	7,508.33	7,508.33	7,508.33	7,508.33	7,508.37	90,100.00		
					FISICO	1.00	1.00	1.00	1.00	1.00	1.00	1.00	1.00	1.00	1.00	1.00	12.00		
					COSTEO.S/	7,516.67	7,516.67	7,516.67	7,516.67	7,516.67	7,516.67	7,516.67	7,516.67	7,516.67	7,516.67	7,516.63	90,200.00		
					FISICO	1.00	1.00	1.00	1.00	1.00	1.00	1.00	1.00	1.00	1.00	1.00	12.00		
					COSTEO.S/	7,525.00	7,525.00	7,525.00	7,525.00	7,525.00	7,525.00	7,525.00	7,525.00	7,525.00	7,525.00	7,525.00	90,300.00		

AEI.02.02 - ADIESTRAMIENTO INTEGRAL Y DE CALIDAD PARA DOCENTES DE EDUCACIÓN BÁSICA

AET.02.02 - ADIESTRAMIENTO INTEGRAL Y DE CALIDAD PARA DOCENTES DE EDUCACION BASICA																			
CODIGO	ACTIVIDAD OPERATIVA	UBIGEO	U.M.	PRIORIDAD	PERIODO MULTIANUAL	PROGRAMACION MENSUAL												TOTAL ANUAL	
						META	01	02	03	04	05	06	07	08	09	10	11		12
AOI00091100224	CURSOS DE CAPACITACIÓN	211101 - JULIACA	CAPACITACION	Muy Alta	2026	FISICO	0.00	0.00	0.00	0.00	0.00	1.00	0.00	0.00	0.00	0.00	1.00	0.00	2.00
						COSTEO.S/	0.00	0.00	0.00	0.00	0.00	5,000.00	0.00	0.00	0.00	0.00	5,000.00	0.00	10,000.00
					2027	FISICO	0.00	0.00	0.00	0.00	0.00	1.00	0.00	0.00	0.00	0.00	1.00	0.00	2.00
						COSTEO.S/	0.00	0.00	0.00	0.00	0.00	5,050.00	0.00	0.00	0.00	0.00	5,050.00	0.00	10,100.00

					2028	FISICO	0.00	0.00	0.00	0.00	0.00	1.00	0.00	0.00	0.00	0.00	1.00	0.00	2.00
						COSTEO.S/	0.00	0.00	0.00	0.00	0.00	5,070.00	0.00	0.00	0.00	0.00	5,070.00	0.00	10,140.00
AOI00091100389	GESTION DE RECURSOS HUMANOS	211101 - JULIACA	ACCION	Muy Alta	2026	FISICO	1.00	1.00	1.00	1.00	1.00	1.00	1.00	1.00	1.00	1.00	1.00	1.00	12.00
						COSTEO.S/	3,650.00	3,650.00	3,650.00	3,650.00	3,650.00	3,650.00	3,650.00	3,650.00	3,650.00	3,650.00	3,650.00	3,650.00	43,800.00
					2027	FISICO	1.00	1.00	1.00	1.00	1.00	1.00	1.00	1.00	1.00	1.00	1.00	1.00	12.00
						COSTEO.S/	3,658.33	3,658.33	3,658.33	3,658.33	3,658.33	3,658.33	3,658.33	3,658.33	3,658.33	3,658.33	3,658.33	3,658.33	43,900.00
					2028	FISICO	1.00	1.00	1.00	1.00	1.00	1.00	1.00	1.00	1.00	1.00	1.00	1.00	12.00
						COSTEO.S/	3,666.67	3,666.67	3,666.67	3,666.67	3,666.67	3,666.67	3,666.67	3,666.67	3,666.67	3,666.67	3,666.67	3,666.67	44,000.00

CENTRO DE COSTO: 02.02 - AREA DE AUDITORIA INTERNA

OEI.02 - MEJORAR LOS NIVELES DE LOGROS DE APRENDIZAJE EN LOS (AS) ESTUDIANTES DE EDUCACIÓN BÁSICA; TÉCNICO PRODUCTIVO Y NO UNIVERSITARIA

AEI.02.02 - ADIESTRAMIENTO INTEGRAL Y DE CALIDAD PARA DOCENTES DE EDUCACIÓN BÁSICA

REF.02.02 - ADIESTRAMIENTO INTEGRAL Y DE CALIDAD PARA DOCENTES DE EDUCACIÓN BÁSICA																			
CODIGO	ACTIVIDAD OPERATIVA	UBIGEO	U.M.	PRIORIDAD	PERIODO MULTIANUAL	PROGRAMACION MENSUAL												TOTAL ANUAL	
						META	01	02	03	04	05	06	07	08	09	10	11		12
AOI00091100347	VISITA DE CONTROL - CÁLCULO DE PENSIÓN CESANTÍA Y SOBREVIVIENTES	211101 - JULIACA	ACCION	Muy Alta	2026	FISICO	0.00	0.00	0.00	0.00	0.00	0.00	1.00	1.00	0.00	0.00	0.00	0.00	2.00
						COSTEO.S/	0.00	0.00	0.00	0.00	0.00	0.00	210.00	200.00	0.00	0.00	0.00	0.00	410.00
					2027	FISICO	0.00	0.00	0.00	0.00	0.00	0.00	1.00	1.00	0.00	0.00	0.00	0.00	2.00
						COSTEO.S/	0.00	0.00	0.00	0.00	0.00	0.00	220.00	210.00	0.00	0.00	0.00	0.00	430.00
					2028	FISICO	0.00	0.00	0.00	0.00	0.00	0.00	1.00	1.00	0.00	0.00	0.00	0.00	2.00
						COSTEO.S/	0.00	0.00	0.00	0.00	0.00	0.00	230.00	220.00	0.00	0.00	0.00	0.00	450.00
AOI00091100348	ORIENTACIÓN DE OFICIO - ATENCIÓN A PETICIÓN DE ADMINISTRATIVOS	211101 - JULIACA	ACCION	Muy Alta	2026	FISICO	0.00	0.00	0.00	1.00	0.00	0.00	0.00	0.00	0.00	0.00	0.00	1.00	
						COSTEO.S/	0.00	0.00	0.00	210.00	0.00	0.00	0.00	0.00	0.00	0.00	0.00	210.00	
					2027	FISICO	0.00	0.00	0.00	1.00	0.00	0.00	0.00	0.00	0.00	0.00	0.00	1.00	
						COSTEO.S/	0.00	0.00	0.00	220.00	0.00	0.00	0.00	0.00	0.00	0.00	0.00	220.00	
					2028	FISICO	0.00	0.00	0.00	1.00	0.00	0.00	0.00	0.00	0.00	0.00	0.00	1.00	
						COSTEO.S/	0.00	0.00	0.00	230.00	0.00	0.00	0.00	0.00	0.00	0.00	0.00	230.00	
AOI00091100349	ACCIÓN DE OFICIO POSTERIOR DE CONTRATOS DE AUXILIARES DE EDUCACIÓN	211101 - JULIACA	ACCION	Muy Alta	2026	FISICO	0.00	0.00	1.00	0.00	0.00	0.00	0.00	0.00	0.00	0.00	0.00	1.00	
						COSTEO.S/	0.00	0.00	210.00	0.00	0.00	0.00	0.00	0.00	0.00	0.00	0.00	210.00	
					2027	FISICO	0.00	0.00	1.00	0.00	0.00	0.00	0.00	0.00	0.00	0.00	0.00	1.00	
						COSTEO.S/	0.00	0.00	220.00	0.00	0.00	0.00	0.00	0.00	0.00	0.00	0.00	220.00	
					2028	FISICO	0.00	0.00	1.00	0.00	0.00	0.00	0.00	0.00	0.00	0.00	0.00	1.00	
						COSTEO.S/	0.00	0.00	240.00	0.00	0.00	0.00	0.00	0.00	0.00	0.00	0.00	240.00	
AOI00091100350	ACCIÓN DE OFICIO POSTERIOR A RDR IEP N° 71016	211101 - JULIACA	ACCION	Muy Alta	2026	FISICO	0.00	0.00	0.00	0.00	0.00	1.00	0.00	0.00	0.00	0.00	0.00	1.00	
						COSTEO.S/	0.00	0.00	0.00	0.00	0.00	210.00	0.00	0.00	0.00	0.00	0.00	210.00	
					2027	FISICO	0.00	0.00	0.00	0.00	0.00	1.00	0.00	0.00	0.00	0.00	0.00	1.00	
						COSTEO.S/	0.00	0.00	0.00	0.00	0.00	230.00	0.00	0.00	0.00	0.00	0.00	230.00	
					2028	FISICO	0.00	0.00	0.00	0.00	0.00	1.00	0.00	0.00	0.00	0.00	0.00	1.00	
						COSTEO.S/	0.00	0.00	0.00	0.00	0.00	230.00	0.00	0.00	0.00	0.00	0.00	230.00	
AOI00091100396	CURSO DE ACTUALIZACIÓN EN SISTEMA NACIONAL DE CONTROL PARA SERVIDORES PÚBLICOS DE LA REGIÓN.	211101 - JULIACA	CURSO	Alta	2026	FISICO	0.00	0.00	0.00	0.00	0.00	0.00	0.00	0.00	0.00	0.00	1.00	0.00	1.00
						COSTEO.S/	0.00	0.00	0.00	0.00	0.00	0.00	0.00	0.00	0.00	0.00	3,000.00	0.00	3,000.00

CENTRO DE COSTO: 02.03 - AREA DE ASESORIA JURIDICA

OEI.02 - MEJORAR LOS NIVELES DE LOGROS DE APRENDIZAJE EN LOS (AS) ESTUDIANTES DE EDUCACIÓN BÁSICA; TÉCNICO PRODUCTIVO Y NO UNIVERSITARIA

AEI.02.02 - ADIESTRAMIENTO INTEGRAL Y DE CALIDAD PARA DOCENTES DE EDUCACIÓN BÁSICA

REL.02.02 - ADIESTRAMIENTO INTEGRAL Y DE CALIDAD PARA DOCENTES DE EDUCACIÓN BÁSICA																			
CODIGO	ACTIVIDAD OPERATIVA	UBIGEO	U.M.	PRIORIDAD	PERIODO MULTIANUAL	PROGRAMACION MENSUAL												TOTAL ANUAL	
						META	01	02	03	04	05	06	07	08	09	10	11		12
AOI00091100106	CAPACITACIÓN A DOCENTES, AUXILIARES DE EDUCACIÓN Y PERSONAL ADMINISTRATIVO.	211101 - JULIACA	ACCION	Muy Alta	2026	FISICO	0.00	0.00	0.00	0.00	0.00	0.00	0.00	600.00	0.00	0.00	0.00	0.00	600.00
						COSTEO.S/	0.00	0.00	0.00	0.00	0.00	0.00	0.00	5,980.00	0.00	0.00	0.00	0.00	5,980.00
					2027	FISICO	0.00	0.00	0.00	0.00	0.00	0.00	0.00	600.00	0.00	0.00	0.00	0.00	600.00
						COSTEO.S/	0.00	0.00	0.00	0.00	0.00	0.00	0.00	6,000.00	0.00	0.00	0.00	0.00	6,000.00
					2028	FISICO	0.00	0.00	0.00	0.00	0.00	0.00	0.00	600.00	0.00	0.00	0.00	0.00	600.00
						COSTEO.S/	0.00	0.00	0.00	0.00	0.00	0.00	0.00	6,100.00	0.00	0.00	0.00	0.00	6,100.00
AOI00091100144	PASANTÍA PERSONAL DEL ÁREA DE ASESORÍA JURÍDICA	211101 - JULIACA	CAPACITACION	Muy Alta	2026	FISICO	0.00	0.00	0.00	0.00	0.00	0.00	0.00	4.00	0.00	0.00	0.00	0.00	4.00
						COSTEO.S/	0.00	0.00	0.00	0.00	0.00	0.00	0.00	3,170.00	0.00	0.00	0.00	0.00	3,170.00

CENTRO DE COSTO: 02.04 - AREA DE ADMINISTRACION

OEI.02 - MEJORAR LOS NIVELES DE LOGROS DE APRENDIZAJE EN LOS (AS) ESTUDIANTES DE EDUCACIÓN BÁSICA; TÉCNICO PRODUCTIVO Y NO UNIVERSITARIA

AEI.02.01 - SERVICIOS DE EDUCACIÓN OPORTUNA; INTEGRAL Y DE CALIDAD A LA POBLACIÓN DE EDUCACIÓN BÁSICA

DET.02.01 - SERVICIOS DE EDUCACION OPORTUNA, INTEGRAL Y DE CALIDAD A LA POBLACION DE EDUCACION BASICA																							
CODIGO	ACTIVIDAD OPERATIVA	UBIGEO	U.M.	PRIORIDAD	PERIODO MULTIANUAL	PROGRAMACION MENSUAL												TOTAL ANUAL					
						META	01	02	03	04	05	06	07	08	09	10	11		12				
AOI00091100020	MANTENIMIENTO Y OPERACIÓN DE LOCALES ESCOLARES DE INSTITUCIONES EDUCATIVAS DE EDUCACIÓN BÁSICA REGULAR CON CONDICIONES ADECUADAS PARA SU FUNCIONAMIENTO - PRIMARIA	211101 - JULIACA	LOCAL ESCOLAR	Muy Alta	2026	FISICO	71.00	71.00	71.00	71.00	71.00	71.00	71.00	71.00	71.00	71.00	71.00	71.00	71.00	71.00			
						COSTEO.S/	37,796.75	37,796.75	37,796.75	37,796.75	37,796.75	37,796.75	37,796.75	37,796.75	37,796.75	37,796.75	37,796.75	37,796.75	37,796.75	453,561.00			
					2027	FISICO	71.00	71.00	71.00	71.00	71.00	71.00	71.00	71.00	71.00	71.00	71.00	71.00	71.00	71.00	71.00		
						COSTEO.S/	37,805.08	37,805.08	37,805.08	37,805.08	37,805.08	37,805.08	37,805.08	37,805.08	37,805.08	37,805.08	37,805.08	37,805.08	37,805.08	37,805.12	453,661.00		
					2028	FISICO	71.00	71.00	71.00	71.00	71.00	71.00	71.00	71.00	71.00	71.00	71.00	71.00	71.00	71.00	71.00	71.00	
						COSTEO.S/	37,813.42	37,813.42	37,813.42	37,813.42	37,813.42	37,813.42	37,813.42	37,813.42	37,813.42	37,813.42	37,813.42	37,813.42	37,813.42	37,813.42	37,813.38	453,761.00	
AOI00091100021	MANTENIMIENTO Y OPERACIÓN DE LOCALES ESCOLARES DE INSTITUCIONES EDUCATIVAS DE EDUCACIÓN BÁSICA REGULAR CON CONDICIONES ADECUADAS PARA SU FUNCIONAMIENTO - SECUNDARIA	211101 - JULIACA	LOCAL ESCOLAR	Muy Alta	2026	FISICO	29.00	29.00	29.00	29.00	29.00	29.00	29.00	29.00	29.00	29.00	29.00	29.00	29.00	29.00			
						COSTEO.S/	40,833.83	40,833.83	40,833.83	40,833.83	40,833.83	40,833.83	40,833.83	40,833.83	40,833.83	40,833.83	40,833.83	40,833.83	40,833.87	490,006.00			
					2027	FISICO	29.00	29.00	29.00	29.00	29.00	29.00	29.00	29.00	29.00	29.00	29.00	29.00	29.00	29.00	29.00	29.00	
						COSTEO.S/	40,842.25	40,842.25	40,842.25	40,842.25	40,842.25	40,842.25	40,842.25	40,842.25	40,842.25	40,842.25	40,842.25	40,842.25	40,842.25	40,842.25	40,842.25	490,107.00	
					2028	FISICO	29.00	29.00	29.00	29.00	29.00	29.00	29.00	29.00	29.00	29.00	29.00	29.00	29.00	29.00	29.00	29.00	
						COSTEO.S/	40,850.00	40,850.00	40,850.00	40,850.00	40,850.00	40,850.00	40,850.00	40,850.00	40,850.00	40,850.00	40,850.00	40,850.00	40,850.00	40,850.00	40,850.00	490,200.00	
AOI00091100032	DOTACIÓN DE MATERIALES Y EQUIPOS EDUCATIVOS PARA CENTROS DE EDUCACIÓN BÁSICA ESPECIAL Y CENTROS DE RECURSOS	211101 - INSTITUCION JULIACA	INSTITUCION EDUCATIVA	Muy Alta	2026	FISICO	0.00	1.00	0.00	0.00	0.00	0.00	0.00	0.00	0.00	0.00	0.00	0.00	0.00	1.00			
						COSTEO.S/	0.00	2,607.00	0.00	0.00	0.00	0.00	0.00	0.00	0.00	0.00	0.00	0.00	0.00	0.00	2,607.00		
					2027	FISICO	0.00	1.00	0.00	0.00	0.00	0.00	0.00	0.00	0.00	0.00	0.00	0.00	0.00	0.00	0.00	1.00	
						COSTEO.S/	0.00	2.00	0.00	0.00	0.00	0.00	0.00	0.00	0.00	0.00	0.00	0.00	0.00	0.00	0.00	2.00	
					2028	FISICO	0.00	1.00	0.00	0.00	0.00	0.00	0.00	0.00	0.00	0.00	0.00	0.00	0.00	0.00	0.00	0.00	1.00
						COSTEO.S/	0.00	2,800.00	0.00	0.00	0.00	0.00	0.00	0.00	0.00	0.00	0.00	0.00	0.00	0.00	0.00	0.00	2,800.00
AOI00091100033	DOTACIÓN DE MATERIALES Y EQUIPOS EDUCATIVOS PARA PROGRAMAS DE INTERVENCIÓN TEMPRANA	211101 - INSTITUCION JULIACA	INSTITUCION EDUCATIVA	Muy Alta	2026	FISICO	0.00	1.00	0.00	0.00	0.00	0.00	0.00	0.00	0.00	0.00	0.00	0.00	0.00	1.00			
						COSTEO.S/	0.00	1,249.00	0.00	0.00	0.00	0.00	0.00	0.00	0.00	0.00	0.00	0.00	0.00	0.00	0.00	1,249.00	
					2027	FISICO	0.00	1.00	0.00	0.00	0.00	0.00	0.00	0.00	0.00	0.00	0.00	0.00	0.00	0.00	0.00	1.00	
						COSTEO.S/	0.00	1,290.00	0.00	0.00	0.00	0.00	0.00	0.00	0.00	0.00	0.00	0.00	0.00	0.00	0.00	1,290.00	
					2028	FISICO	0.00	1.00	0.00	0.00	0.00	0.00	0.00	0.00	0.00	0.00	0.00	0.00	0.00	0.00	0.00	0.00	1.00
						COSTEO.S/	0.00	1,310.00	0.00	0.00	0.00	0.00	0.00	0.00	0.00	0.00	0.00	0.00	0.00	0.00	0.00	0.00	1,310.00

AOI00091100035	MANTENIMIENTO Y ACONDICIONAMIENTO DE ESPACIOS EN LOCALES DE LOS CENTROS DE EDUCACIÓN BÁSICA ESPECIAL Y CENTROS DE RECURSOS	211101 - JULIACA	LOCAL ESCOLAR	Muy Alta	2026	FISICO	0.00	1.00	0.00	0.00	0.00	0.00	0.00	0.00	0.00	0.00	1.00
						COSTEO.S/	0.00	3,998.00	0.00	0.00	0.00	0.00	0.00	0.00	0.00	0.00	3,998.00
					2027	FISICO	0.00	1.00	0.00	0.00	0.00	0.00	0.00	0.00	0.00	0.00	1.00
						COSTEO.S/	0.00	4,100.00	0.00	0.00	0.00	0.00	0.00	0.00	0.00	0.00	4,100.00
					2028	FISICO	0.00	1.00	0.00	0.00	0.00	0.00	0.00	0.00	0.00	0.00	1.00
						COSTEO.S/	0.00	4,200.00	0.00	0.00	0.00	0.00	0.00	0.00	0.00	0.00	4,200.00
AOI00091100036	MANTENIMIENTO Y ACONDICIONAMIENTO DE ESPACIOS EN PROGRAMAS DE INTERVENCIÓN TEMPRANA	211101 - JULIACA	LOCAL ESCOLAR	Muy Alta	2026	FISICO	0.00	1.00	0.00	0.00	0.00	0.00	0.00	0.00	0.00	0.00	1.00
						COSTEO.S/	0.00	2,670.00	0.00	0.00	0.00	0.00	0.00	0.00	0.00	0.00	2,670.00
					2027	FISICO	0.00	1.00	0.00	0.00	0.00	0.00	0.00	0.00	0.00	0.00	1.00
						COSTEO.S/	0.00	2,700.00	0.00	0.00	0.00	0.00	0.00	0.00	0.00	0.00	2,700.00
					2028	FISICO	0.00	1.00	0.00	0.00	0.00	0.00	0.00	0.00	0.00	0.00	1.00
						COSTEO.S/	0.00	2,780.00	0.00	0.00	0.00	0.00	0.00	0.00	0.00	0.00	2,780.00
AOI00091100043	OBLIGACIONES PREVISIONALES IIII	211101 - JULIACA	PLANILLA	Muy Alta	2026	FISICO	1.00	1.00	1.00	1.00	1.00	1.00	1.00	1.00	1.00	1.00	12.00
						COSTEO.S/	1,606,107.75	1,606,107.75	1,606,107.75	1,606,107.75	1,606,107.75	1,606,107.75	1,606,107.75	1,606,107.75	1,606,107.75	1,606,107.75	19,273,293.00
					2027	FISICO	1.00	1.00	1.00	1.00	1.00	1.00	1.00	1.00	1.00	1.00	12.00
						COSTEO.S/	1,606,117.67	1,606,117.67	1,606,117.67	1,606,117.67	1,606,117.67	1,606,117.67	1,606,117.67	1,606,117.67	1,606,117.67	1,606,117.67	19,273,412.00
					2028	FISICO	1.00	1.00	1.00	1.00	1.00	1.00	1.00	1.00	1.00	1.00	12.00
						COSTEO.S/	1,606,125.83	1,606,125.83	1,606,125.83	1,606,125.83	1,606,125.83	1,606,125.83	1,606,125.83	1,606,125.83	1,606,125.83	1,606,125.83	19,273,510.00
AOI00091100045	GESTIÓN ADMINISTRATIVA SEPELIO Y LUTO	211101 - JULIACA	ACCION	Muy Alta	2026	FISICO	0.00	0.00	1.00	0.00	0.00	1.00	0.00	0.00	1.00	0.00	4.00
						COSTEO.S/	0.00	0.00	75,186.00	0.00	0.00	75,186.00	0.00	0.00	75,186.00	0.00	334,745.00
					2027	FISICO	0.00	0.00	1.00	0.00	0.00	1.00	0.00	0.00	1.00	0.00	4.00
						COSTEO.S/	0.00	0.00	75,200.00	0.00	0.00	75,200.00	0.00	0.00	75,200.00	0.00	334,797.00
					2028	FISICO	0.00	0.00	1.00	0.00	0.00	1.00	0.00	0.00	1.00	0.00	4.00
						COSTEO.S/	0.00	0.00	75,240.00	0.00	0.00	75,240.00	0.00	0.00	75,240.00	0.00	334,960.00
AOI00091100052	DOTACIÓN DE MATERIALES Y EQUIPOS EDUCATIVOS PARA ESTUDIANTES DE INSTITUCIONES EDUCATIVAS INCLUSIVAS	211101 - JULIACA	ESTUDIANTES	Muy Alta	2026	FISICO	0.00	144.00	0.00	0.00	0.00	0.00	0.00	0.00	0.00	0.00	144.00
						COSTEO.S/	0.00	405.00	0.00	0.00	0.00	0.00	0.00	0.00	0.00	0.00	405.00
					2027	FISICO	0.00	144.00	0.00	0.00	0.00	0.00	0.00	0.00	0.00	0.00	144.00
						COSTEO.S/	0.00	425.00	0.00	0.00	0.00	0.00	0.00	0.00	0.00	0.00	425.00
					2028	FISICO	0.00	144.00	0.00	0.00	0.00	0.00	0.00	0.00	0.00	0.00	144.00
						COSTEO.S/	0.00	460.00	0.00	0.00	0.00	0.00	0.00	0.00	0.00	0.00	460.00
AOI00091100148	DOTACIÓN DE MATERIAL Y RECURSOS EDUCATIVOS PARA DOCENTES Y AULAS DE EDUCACIÓN BÁSICA REGULAR-PRIMARIA	211101 - JULIACA	AULA	Muy Alta	2026	FISICO	0.00	1.00	0.00	0.00	0.00	0.00	0.00	0.00	0.00	0.00	1.00
						COSTEO.S/	0.00	7,157.00	0.00	0.00	0.00	0.00	0.00	0.00	0.00	0.00	7,157.00
					2027	FISICO	0.00	1.00	0.00	0.00	0.00	0.00	0.00	0.00	0.00	0.00	1.00
						COSTEO.S/	0.00	7,200.00	0.00	0.00	0.00	0.00	0.00	0.00	0.00	0.00	7,200.00
					2028	FISICO	0.00	1.00	0.00	0.00	0.00	0.00	0.00	0.00	0.00	0.00	1.00
						COSTEO.S/	0.00	7,260.00	0.00	0.00	0.00	0.00	0.00	0.00	0.00	0.00	7,260.00
AOI00091100161	CONTRATACIÓN OPORTUNA Y PAGO DE PERSONAL DOCENTE Y PROMOTORAS DE LAS INSTITUCIONES EDUCATIVAS DE EDUCACIÓN BÁSICA REGULAR - INICIAL	211101 - INSTITUCION JULIACA EDUCATIVA		Muy Alta	2026	FISICO	336.00	336.00	336.00	336.00	336.00	336.00	336.00	336.00	336.00	336.00	336.00
						COSTEO.S/	1,961,203.67	1,961,203.67	1,961,203.67	1,961,203.67	1,961,203.67	1,961,203.67	1,961,203.67	1,961,203.67	1,961,203.67	1,961,203.67	23,534,444.00
					2027	FISICO	336.00	336.00	336.00	336.00	336.00	336.00	336.00	336.00	336.00	336.00	336.00
						COSTEO.S/	1,961,220.33	1,961,220.33	1,961,220.33	1,961,220.33	1,961,220.33	1,961,220.33	1,961,220.33	1,961,220.33	1,961,220.33	1,961,220.37	23,534,644.00
					2028	FISICO	336.00	336.00	336.00	336.00	336.00	336.00	336.00	336.00	336.00	336.00	336.00
						COSTEO.S/	1,961,228.67	1,961,228.67	1,961,228.67	1,961,228.67	1,961,228.67	1,961,228.67	1,961,228.67	1,961,228.67	1,961,228.67	1,961,228.63	23,534,744.00
AOI00091100162	CONTRATACIÓN OPORTUNA Y PAGO DE	211101 - INSTITUCION JULIACA EDUCATIVA		Muy Alta	2026	FISICO	105.00	105.00	105.00	105.00	105.00	105.00	105.00	105.00	105.00	105.00	105.00
						COSTEO.S/	5,005,443.25	5,005,443.25	5,005,443.25	5,005,443.25	5,005,443.25	5,005,443.25	5,005,443.25	5,005,443.25	5,005,443.25	5,005,443.25	60,065,319.00

	PERSONAL DOCENTE Y PROMOTORAS DE LAS INSTITUCIONES EDUCATIVAS DE EDUCACIÓN BÁSICA REGULAR - PRIMARIA			2027	FISICO	105.00	105.00	105.00	105.00	105.00	105.00	105.00	105.00	105.00	105.00	105.00				
				COSTEO.S/	5,005,460.00	5,005,460.00	5,005,460.00	5,005,460.00	5,005,460.00	5,005,460.00	5,005,460.00	5,005,460.00	5,005,460.00	5,005,460.00	5,005,460.00	60,065,520.00				
				2028	FISICO	105.00	105.00	105.00	105.00	105.00	105.00	105.00	105.00	105.00	105.00	105.00	105.00			
				COSTEO.S/	5,005,468.33	5,005,468.33	5,005,468.33	5,005,468.33	5,005,468.33	5,005,468.33	5,005,468.33	5,005,468.33	5,005,468.33	5,005,468.33	5,005,468.33	60,065,620.00				
AOI00091100163	CONTRATACIÓN OPORTUNA Y PAGO DEL PERSONAL DOCENTE Y PROMOTORAS DE LAS INSTITUCIONES EDUCATIVAS DE EDUCACIÓN BÁSICA REGULAR - SECUNDARIA	211101 - INSTITUCION JULIACA EDUCATIVA	Muy Alta	2026	FISICO	33.00	33.00	33.00	33.00	33.00	33.00	33.00	33.00	33.00	33.00	33.00				
				COSTEO.S/	5,064,008.33	5,064,008.33	5,064,008.33	5,064,008.33	5,064,008.33	5,064,008.33	5,064,008.33	5,064,008.33	5,064,008.33	5,064,008.33	5,064,008.33	60,768,100.00				
				2027	FISICO	33.00	33.00	33.00	33.00	33.00	33.00	33.00	33.00	33.00	33.00	33.00	33.00			
				COSTEO.S/	5,064,016.67	5,064,016.67	5,064,016.67	5,064,016.67	5,064,016.67	5,064,016.67	5,064,016.67	5,064,016.67	5,064,016.67	5,064,016.67	5,064,016.67	60,768,200.00				
				2028	FISICO	33.00	33.00	33.00	33.00	33.00	33.00	33.00	33.00	33.00	33.00	33.00	33.00			
				COSTEO.S/	5,064,025.00	5,064,025.00	5,064,025.00	5,064,025.00	5,064,025.00	5,064,025.00	5,064,025.00	5,064,025.00	5,064,025.00	5,064,025.00	5,064,025.00	60,768,300.00				
				AOI00091100164	CONTRATACIÓN OPORTUNA Y PAGO DEL PERSONAL ADMINISTRATIVO Y DE APOYO DE LAS INSTITUCIONES EDUCATIVAS DE EDUCACIÓN BÁSICA REGULAR - INICIAL	211101 - INSTITUCION JULIACA EDUCATIVA	Muy Alta	2026	FISICO	336.00	336.00	336.00	336.00	336.00	336.00	336.00	336.00	336.00	336.00	336.00
								COSTEO.S/	91,499.75	91,499.75	91,499.75	91,499.75	91,499.75	91,499.75	91,499.75	91,499.75	91,499.75	91,499.75	91,499.75	1,097,997.00
2027	FISICO	336.00	336.00					336.00	336.00	336.00	336.00	336.00	336.00	336.00	336.00	336.00	336.00			
COSTEO.S/	91,508.33	91,508.33	91,508.33					91,508.33	91,508.33	91,508.33	91,508.33	91,508.33	91,508.33	91,508.33	91,508.33	1,098,100.00				
2028	FISICO	336.00	336.00					336.00	336.00	336.00	336.00	336.00	336.00	336.00	336.00	336.00	336.00			
COSTEO.S/	91,516.67	91,516.67	91,516.67					91,516.67	91,516.67	91,516.67	91,516.67	91,516.67	91,516.67	91,516.67	91,516.67	1,098,200.00				
AOI00091100165	CONTRATACIÓN OPORTUNA Y PAGO DEL PERSONAL ADMINISTRATIVO Y DE APOYO DE LAS INSTITUCIONES EDUCATIVAS DE EDUCACIÓN BÁSICA REGULAR - PRIMARIA	211101 - INSTITUCION JULIACA EDUCATIVA	Muy Alta					2026	FISICO	105.00	105.00	105.00	105.00	105.00	105.00	105.00	105.00	105.00	105.00	105.00
								COSTEO.S/	360,025.25	360,025.25	360,025.25	360,025.25	360,025.25	360,025.25	360,025.25	360,025.25	360,025.25	360,025.25	360,025.25	4,320,303.00
				2027	FISICO	105.00	105.00	105.00	105.00	105.00	105.00	105.00	105.00	105.00	105.00	105.00	105.00			
				COSTEO.S/	360,041.92	360,041.92	360,041.92	360,041.92	360,041.92	360,041.92	360,041.92	360,041.92	360,041.92	360,041.92	360,041.92	4,320,503.00				
				2028	FISICO	105.00	105.00	105.00	105.00	105.00	105.00	105.00	105.00	105.00	105.00	105.00	105.00			
				COSTEO.S/	360,050.00	360,050.00	360,050.00	360,050.00	360,050.00	360,050.00	360,050.00	360,050.00	360,050.00	360,050.00	360,050.00	4,320,600.00				
				AOI00091100166	CONTRATACIÓN OPORTUNA Y PAGO DEL PERSONAL ADMINISTRATIVO Y DE APOYO DE LAS INSTITUCIONES EDUCATIVAS DE EDUCACIÓN BÁSICA REGULAR - SECUNDARIA	211101 - INSTITUCION JULIACA EDUCATIVA	Muy Alta	2026	FISICO	33.00	33.00	33.00	33.00	33.00	33.00	33.00	33.00	33.00	33.00	33.00
								COSTEO.S/	375,364.50	375,364.50	375,364.50	375,364.50	375,364.50	375,364.50	375,364.50	375,364.50	375,364.50	375,364.50	375,364.50	4,504,374.00
2027	FISICO	33.00	33.00					33.00	33.00	33.00	33.00	33.00	33.00	33.00	33.00	33.00	33.00			
COSTEO.S/	375,381.17	375,381.17	375,381.17					375,381.17	375,381.17	375,381.17	375,381.17	375,381.17	375,381.17	375,381.17	375,381.17	4,504,574.00				
2028	FISICO	33.00	33.00					33.00	33.00	33.00	33.00	33.00	33.00	33.00	33.00	33.00	33.00			
COSTEO.S/	375,389.42	375,389.42	375,389.42					375,389.42	375,389.42	375,389.42	375,389.42	375,389.42	375,389.42	375,389.42	375,389.42	4,504,673.00				
AOI00091100167	CONTRATACIÓN OPORTUNA Y PAGO DE PERSONAL EN INSTITUCIONES EDUCATIVAS INCLUSIVAS, CENTROS DE EDUCACIÓN BÁSICA ESPECIAL Y CENTROS DE RECURSOS	211101 - PERSONA JULIACA	Muy Alta					2026	FISICO	32.00	32.00	32.00	32.00	32.00	32.00	32.00	32.00	32.00	32.00	32.00
								COSTEO.S/	84,916.17	84,916.17	84,916.17	84,916.17	84,916.17	84,916.17	84,916.17	84,916.17	84,916.17	84,916.17	84,916.17	1,018,994.00
				2027	FISICO	32.00	32.00	32.00	32.00	32.00	32.00	32.00	32.00	32.00	32.00	32.00	32.00			
				COSTEO.S/	84,925.00	84,925.00	84,925.00	84,925.00	84,925.00	84,925.00	84,925.00	84,925.00	84,925.00	84,925.00	84,925.00	1,019,100.00				
				2028	FISICO	32.00	32.00	32.00	32.00	32.00	32.00	32.00	32.00	32.00	32.00	32.00	32.00			
				COSTEO.S/	84,933.33	84,933.33	84,933.33	84,933.33	84,933.33	84,933.33	84,933.33	84,933.33	84,933.33	84,933.33	84,933.33	1,019,200.00				
				AOI00091100231	CONTRATACIÓN OPORTUNA Y PAGO DE PERSONAL EN LOS PROGRAMAS DE INTERVENCIÓN TEMPRANA	211101 - PERSONA JULIACA	Muy Alta	2026	FISICO	67.00	67.00	67.00	67.00	67.00	67.00	67.00	67.00	67.00	67.00	67.00
								COSTEO.S/	26,609.00	26,609.00	26,609.00	26,609.00	26,609.00	26,609.00	26,609.00	26,609.00	26,609.00	26,609.00	26,609.00	319,308.00
2027	FISICO	67.00	67.00					67.00	67.00	67.00	67.00	67.00	67.00	67.00	67.00	67.00	67.00			
COSTEO.S/	26,625.67	26,625.67	26,625.67					26,625.67	26,625.67	26,625.67	26,625.67	26,625.67	26,625.67	26,625.67	26,625.67	319,508.00				
2028	FISICO	67.00	67.00					67.00	67.00	67.00	67.00	67.00	67.00	67.00	67.00	67.00	67.00			
COSTEO.S/	26,609.00	26,609.00	26,609.00					26,609.00	26,609.00	26,609.00	26,609.00	26,609.00	26,609.00	26,609.00	26,609.00	319,308.00				

Pág. 26

AOI00091100283	RDR-ACTIVIDADES Y PRESENTES POR NAVIDAD.	211101 - JULIACA	ACCION	Muy Alta	2026	FISICO	0.00	0.00	0.00	0.00	0.00	0.00	0.00	0.00	0.00	1.00	1.00
						COSTEO.S/	0.00	0.00	0.00	0.00	0.00	0.00	0.00	0.00	0.00	0.00	20,100.00
					2027	FISICO	0.00	0.00	0.00	0.00	0.00	0.00	0.00	0.00	0.00	1.00	1.00
						COSTEO.S/	0.00	0.00	0.00	0.00	0.00	0.00	0.00	0.00	0.00	0.00	20,200.00
AOI00091100286	RDR - ACTIVIDADES POR EL DÍA DE LA MADRE	211101 - JULIACA	ACCION	Muy Alta	2026	FISICO	0.00	0.00	0.00	0.00	1.00	0.00	0.00	0.00	0.00	0.00	1.00
						COSTEO.S/	0.00	0.00	0.00	0.00	11,100.00	0.00	0.00	0.00	0.00	0.00	11,100.00
					2027	FISICO	0.00	0.00	0.00	0.00	1.00	0.00	0.00	0.00	0.00	0.00	1.00
						COSTEO.S/	0.00	0.00	0.00	0.00	11,200.00	0.00	0.00	0.00	0.00	0.00	11,200.00
AOI00091100287	RDR - ACTIVIDADES POR EL DÍA DEL MAESTRO.	211101 - JULIACA	ACCION	Muy Alta	2026	FISICO	0.00	0.00	0.00	0.00	0.00	1.00	0.00	0.00	0.00	0.00	1.00
						COSTEO.S/	0.00	0.00	0.00	0.00	0.00	6,100.00	0.00	0.00	0.00	0.00	6,100.00
					2027	FISICO	0.00	0.00	0.00	0.00	0.00	1.00	0.00	0.00	0.00	0.00	1.00
						COSTEO.S/	0.00	0.00	0.00	0.00	0.00	6,200.00	0.00	0.00	0.00	0.00	6,200.00
AOI00091100289	RDR - ACTIVIDADES POR EL DÍA DEL PADRE.	211101 - JULIACA	ACCION	Muy Alta	2026	FISICO	0.00	0.00	0.00	0.00	0.00	1.00	0.00	0.00	0.00	0.00	1.00
						COSTEO.S/	0.00	0.00	0.00	0.00	0.00	13,100.00	0.00	0.00	0.00	0.00	13,100.00
					2027	FISICO	0.00	0.00	0.00	0.00	0.00	1.00	0.00	0.00	0.00	0.00	1.00
						COSTEO.S/	0.00	0.00	0.00	0.00	0.00	13,200.00	0.00	0.00	0.00	0.00	13,200.00
AOI00091100290	RDR - ACTIVIDADES POR FIESTAS PATRIAS.	211101 - JULIACA	ACCION	Muy Alta	2026	FISICO	0.00	0.00	0.00	0.00	0.00	1.00	0.00	0.00	0.00	0.00	1.00
						COSTEO.S/	0.00	0.00	0.00	0.00	0.00	5,100.00	0.00	0.00	0.00	0.00	5,100.00
					2027	FISICO	0.00	0.00	0.00	0.00	0.00	1.00	0.00	0.00	0.00	0.00	1.00
						COSTEO.S/	0.00	0.00	0.00	0.00	0.00	5,200.00	0.00	0.00	0.00	0.00	5,200.00
AOI00091100291	RDR - ACTIVIDADES POR EL ANIVERSARIO DE LA PROVINCIA DE S. R.	211101 - JULIACA	ACCION	Muy Alta	2026	FISICO	0.00	0.00	0.00	0.00	0.00	0.00	0.00	0.00	1.00	0.00	1.00
						COSTEO.S/	0.00	0.00	0.00	0.00	0.00	0.00	0.00	0.00	4,100.00	0.00	4,100.00
					2027	FISICO	0.00	0.00	0.00	0.00	0.00	0.00	0.00	0.00	1.00	0.00	1.00
						COSTEO.S/	0.00	0.00	0.00	0.00	0.00	0.00	0.00	0.00	4,200.00	0.00	4,200.00
AOI00091100293	RDR - RM N° 484-92-ED (D. LEG). 276. (N° 1991-2024-DUGEL-SR)	211101 - JULIACA	ACCION	Muy Alta	2026	FISICO	0.00	0.00	1.00	0.00	0.00	1.00	0.00	0.00	1.00	0.00	4.00
						COSTEO.S/	0.00	0.00	25,000.00	0.00	0.00	25,000.00	0.00	0.00	25,000.00	0.00	100,000.00
					2027	FISICO	0.00	0.00	1.00	0.00	0.00	1.00	0.00	0.00	1.00	0.00	4.00
						COSTEO.S/	0.00	0.00	25,000.00	0.00	0.00	25,000.00	0.00	0.00	25,000.00	0.00	100,000.00
AOI00091100327	DOTACIÓN DE MATERIAL Y RECURSOS EDUCATIVOS PARA ESTUDIANTES DE	211101 - JULIACA	ESTUDIANTES	Muy Alta	2026	FISICO	0.00	10,140.00	0.00	0.00	0.00	0.00	0.00	0.00	0.00	0.00	10,140.00
						COSTEO.S/	0.00	13,700.00	0.00	0.00	0.00	0.00	0.00	0.00	0.00	0.00	13,700.00
					2027	FISICO	0.00	10,140.00	0.00	0.00	0.00	0.00	0.00	0.00	0.00	0.00	10,140.00
						COSTEO.S/	0.00	13,800.00	0.00	0.00	0.00	0.00	0.00	0.00	0.00	0.00	13,800.00

	EDUCACIÓN BÁSICA REGULAR - INICIAL		2028	FISICO	0.00	10,140.00	0.00	0.00	0.00	0.00	0.00	0.00	0.00	0.00	0.00	0.00	10,140.00
					COSTEO.S/	0.00	13,800.00	0.00	0.00	0.00	0.00	0.00	0.00	0.00	0.00	0.00	13,800.00
AOI00091100328	DOTACIÓN DE MATERIAL Y RECURSOS EDUCATIVOS PARA ESTUDIANTES DE EDUCACIÓN BÁSICA REGULAR - PRIMARIA	211101 - JULIACA	ESTUDIANTES	Muy Alta	2026	FISICO	0.00	29,897.00	0.00	0.00	0.00	0.00	0.00	0.00	0.00	0.00	29,897.00
					2026	COSTEO.S/	0.00	33,550.00	0.00	0.00	0.00	0.00	0.00	0.00	0.00	0.00	33,550.00
					2027	FISICO	0.00	29,897.00	0.00	0.00	0.00	0.00	0.00	0.00	0.00	0.00	29,897.00
					2027	COSTEO.S/	0.00	33,650.00	0.00	0.00	0.00	0.00	0.00	0.00	0.00	0.00	33,650.00
					2028	FISICO	0.00	29,897.00	0.00	0.00	0.00	0.00	0.00	0.00	0.00	0.00	29,897.00
					2028	COSTEO.S/	0.00	33,650.00	0.00	0.00	0.00	0.00	0.00	0.00	0.00	0.00	33,650.00
AOI00091100329	DOTACIÓN DE MATERIAL Y RECURSOS EDUCATIVOS PARA ESTUDIANTES DE EDUCACIÓN BÁSICA REGULAR - SECUNDARIA	211101 - JULIACA	ESTUDIANTES	Muy Alta	2026	FISICO	0.00	21,819.00	0.00	0.00	0.00	0.00	0.00	0.00	0.00	0.00	21,819.00
					2026	COSTEO.S/	0.00	18,550.00	0.00	0.00	0.00	0.00	0.00	0.00	0.00	0.00	18,550.00
					2027	FISICO	0.00	21,819.00	0.00	0.00	0.00	0.00	0.00	0.00	0.00	0.00	21,819.00
					2027	COSTEO.S/	0.00	18,750.00	0.00	0.00	0.00	0.00	0.00	0.00	0.00	0.00	18,750.00
					2028	FISICO	0.00	21,819.00	0.00	0.00	0.00	0.00	0.00	0.00	0.00	0.00	21,819.00
					2028	COSTEO.S/	0.00	18,750.00	0.00	0.00	0.00	0.00	0.00	0.00	0.00	0.00	18,750.00
AOI00091100331	DOTACIÓN DE MATERIAL Y RECURSOS EDUCATIVOS PARA ESTUDIANTES DE EDUCACIÓN INTERCULTURAL BILINGÜE - PRIMARIA	211101 - JULIACA	ESTUDIANTES	Muy Alta	2026	FISICO	0.00	2,142.00	0.00	0.00	0.00	0.00	0.00	0.00	0.00	0.00	2,142.00
					2026	COSTEO.S/	0.00	38,300.00	0.00	0.00	0.00	0.00	0.00	0.00	0.00	0.00	38,300.00
					2027	FISICO	0.00	2,142.00	0.00	0.00	0.00	0.00	0.00	0.00	0.00	0.00	2,142.00
					2027	COSTEO.S/	0.00	38,500.00	0.00	0.00	0.00	0.00	0.00	0.00	0.00	0.00	38,500.00
					2028	FISICO	0.00	2,142.00	0.00	0.00	0.00	0.00	0.00	0.00	0.00	0.00	2,142.00
					2028	COSTEO.S/	0.00	38,500.00	0.00	0.00	0.00	0.00	0.00	0.00	0.00	0.00	38,500.00
AOI00091100335	RDR - ACTIVIDADES POR EL DÍA DE LA ADMINISTRACIÓN PÚBLICA.	211101 - JULIACA	ACCION	Muy Alta	2026	FISICO	0.00	0.00	0.00	0.00	1.00	0.00	0.00	0.00	0.00	0.00	1.00
					2026	COSTEO.S/	0.00	0.00	0.00	0.00	6,100.00	0.00	0.00	0.00	0.00	0.00	6,100.00
					2027	FISICO	0.00	0.00	0.00	0.00	1.00	0.00	0.00	0.00	0.00	0.00	1.00
					2027	COSTEO.S/	0.00	0.00	0.00	0.00	6,200.00	0.00	0.00	0.00	0.00	0.00	6,200.00
					2028	FISICO	0.00	0.00	0.00	0.00	1.00	0.00	0.00	0.00	0.00	0.00	1.00
					2028	COSTEO.S/	0.00	0.00	0.00	0.00	6,200.00	0.00	0.00	0.00	0.00	0.00	6,200.00
AOI00091100339	ACCIONES COMUNES PARA EL CUMPLIMIENTO DE FUNCIONES DE LOS CENTROS DE COSTOS: SEDE UGEL	211101 - JULIACA	ACCION	Muy Alta	2026	FISICO	2.00	2.00	2.00	2.00	2.00	2.00	2.00	2.00	2.00	2.00	24.00
					2026	COSTEO.S/	24,108.33	24,108.33	24,108.33	24,108.33	24,108.33	24,108.33	24,108.33	24,108.33	24,108.33	24,108.37	289,300.00
					2027	FISICO	2.00	2.00	2.00	2.00	2.00	2.00	2.00	2.00	2.00	2.00	24.00
					2027	COSTEO.S/	24,116.67	24,116.67	24,116.67	24,116.67	24,116.67	24,116.67	24,116.67	24,116.67	24,116.67	24,116.63	289,400.00
					2028	FISICO	2.00	2.00	2.00	2.00	2.00	2.00	2.00	2.00	2.00	2.00	24.00
					2028	COSTEO.S/	24,116.67	24,116.67	24,116.67	24,116.67	24,116.67	24,116.67	24,116.67	24,116.67	24,116.67	24,116.63	289,400.00
AOI00091100341	SANEAMIENTO CONTABLE DE INFRAESTRUCTURA	211101 - JULIACA	ACCION	Muy Alta	2026	FISICO	0.00	0.00	0.00	1.00	1.00	1.00	0.00	1.00	1.00	0.00	6.00
					2026	COSTEO.S/	0.00	0.00	0.00	1,020.00	1,020.00	1,020.00	0.00	1,020.00	1,020.00	1,120.00	6,220.00
					2027	FISICO	0.00	0.00	0.00	1.00	1.00	1.00	0.00	1.00	1.00	0.00	6.00
					2027	COSTEO.S/	0.00	0.00	0.00	1,030.00	1,030.00	1,030.00	0.00	1,030.00	1,130.00	1,130.00	6,380.00
					2028	FISICO	0.00	0.00	0.00	1.00	1.00	1.00	0.00	1.00	1.00	0.00	6.00
					2028	COSTEO.S/	0.00	0.00	0.00	1,040.00	1,040.00	1,040.00	0.00	1,040.00	1,040.00	1,040.00	6,240.00
AOI00091100342	IMPLEMENTACIÓN DEL SISTEMA DE CONTROL INTERNO (SCI)	211101 - JULIACA	ACCION	Muy Alta	2026	FISICO	0.00	1.00	1.00	0.00	0.00	0.00	0.00	0.00	0.00	0.00	2.00
					2026	COSTEO.S/	0.00	1,100.00	1,100.00	0.00	0.00	0.00	0.00	0.00	0.00	0.00	2,200.00
					2027	FISICO	0.00	1.00	1.00	0.00	0.00	0.00	0.00	0.00	0.00	0.00	2.00
					2027	COSTEO.S/	0.00	1,150.00	1,150.00	0.00	0.00	0.00	0.00	0.00	0.00	0.00	2,300.00
					2028	FISICO	0.00	1.00	1.00	0.00	0.00	0.00	0.00	0.00	0.00	0.00	2.00
					2028	COSTEO.S/	0.00	1,200.00	1,200.00	0.00	0.00	0.00	0.00	0.00	0.00	0.00	2,400.00

AOI00091100360	RDR-ADQUISICION DE OTROS BIENES	211101 - JULIACA	ACCION	Muy Alta	2026	FISICO	0.00	0.00	1.00	0.00	0.00	0.00	0.00	0.00	1.00	0.00	0.00	0.00	2.00			
					COSTEO.S/	0.00	0.00	27,600.00	0.00	0.00	0.00	0.00	0.00	22,800.00	0.00	0.00	0.00	50,400.00				
					2027	FISICO	0.00	0.00	1.00	0.00	0.00	0.00	0.00	0.00	1.00	0.00	0.00	0.00	2.00			
					COSTEO.S/	0.00	0.00	27,650.00	0.00	0.00	0.00	0.00	0.00	22,850.00	0.00	0.00	0.00	50,500.00				
					2028	FISICO	0.00	0.00	1.00	0.00	0.00	0.00	0.00	0.00	1.00	0.00	0.00	0.00	2.00			
					COSTEO.S/	0.00	0.00	25,400.00	0.00	0.00	0.00	0.00	0.00	25,400.00	0.00	0.00	0.00	50,800.00				
					AOI00091100363	GESTIÓN DE RECURSOS HUMANOS	211101 - JULIACA	ACCION	Muy Alta	2026	FISICO	1.00	1.00	1.00	1.00	1.00	1.00	1.00	1.00	1.00	1.00	12.00
										COSTEO.S/	72,066.67	72,066.67	72,066.67	72,066.67	72,066.67	72,066.67	72,066.67	72,066.67	72,066.67	72,066.67	72,066.63	864,800.00
2027	FISICO	1.00	1.00	1.00						1.00	1.00	1.00	1.00	1.00	1.00	1.00	1.00	1.00	12.00			
COSTEO.S/	72,075.00	72,075.00	72,075.00	72,075.00						72,075.00	72,075.00	72,075.00	72,075.00	72,075.00	72,075.00	72,075.00	864,900.00					
					2028	FISICO	1.00	1.00	1.00	1.00	1.00	1.00	1.00	1.00	1.00	1.00	1.00	12.00				
					COSTEO.S/	72,081.67	72,081.67	72,081.67	72,081.67	72,081.67	72,081.67	72,081.67	72,081.67	72,081.67	72,081.67	72,081.63	864,980.00					
					AOI00091100365	ACCIONES ADMINISTRATIVAS	211101 - JULIACA	ACCION	Muy Alta	2026	FISICO	1.00	1.00	1.00	1.00	1.00	1.00	1.00	1.00	1.00	1.00	12.00
										COSTEO.S/	2,425.00	2,425.00	2,425.00	2,425.00	2,425.00	2,425.00	2,425.00	2,425.00	2,425.00	2,425.00	2,425.00	29,100.00
2027	FISICO	1.00	1.00	1.00						1.00	1.00	1.00	1.00	1.00	1.00	1.00	1.00	12.00				
COSTEO.S/	2,433.33	2,433.33	2,433.33	2,433.33						2,433.33	2,433.33	2,433.33	2,433.33	2,433.33	2,433.33	2,433.37	29,200.00					
					2028	FISICO	1.00	1.00	1.00	1.00	1.00	1.00	1.00	1.00	1.00	1.00	1.00	12.00				
					COSTEO.S/	2,441.67	2,441.67	2,441.67	2,441.67	2,441.67	2,441.67	2,441.67	2,441.67	2,441.67	2,441.67	2,441.63	29,300.00					
					AOI00091100366	GESTIÓN ADMINISTRATIVA	211101 - JULIACA	ACCION	Muy Alta	2026	FISICO	1.00	1.00	1.00	1.00	1.00	1.00	1.00	1.00	1.00	1.00	12.00
										COSTEO.S/	444,958.33	444,958.33	444,958.33	444,958.33	444,958.33	444,958.33	444,958.33	444,958.33	444,958.33	444,958.33	444,958.37	5,339,500.00
2027	FISICO	1.00	1.00	1.00						1.00	1.00	1.00	1.00	1.00	1.00	1.00	1.00	12.00				
COSTEO.S/	444,966.67	444,966.67	444,966.67	444,966.67						444,966.67	444,966.67	444,966.67	444,966.67	444,966.67	444,966.67	444,966.63	5,339,600.00					
					2028	FISICO	1.00	1.00	1.00	1.00	1.00	1.00	1.00	1.00	1.00	1.00	1.00	12.00				
					COSTEO.S/	444,975.00	444,975.00	444,975.00	444,975.00	444,975.00	444,975.00	444,975.00	444,975.00	444,975.00	444,975.00	444,975.00	5,339,700.00					
					AOI00091100370	DOTACION DE MATERIAL Y RECURSOS EDUCATIVOS PARA EL CUIDADO DIURNO	211101 - JULIACA	ACCION	Muy Alta	2026	FISICO	0.00	0.00	1.00	1.00	1.00	1.00	1.00	1.00	1.00	1.00	10.00
										COSTEO.S/	0.00	0.00	72,640.00	72,640.00	72,640.00	72,640.00	72,640.00	72,640.00	72,640.00	72,640.00	72,640.00	726,400.00
2027	FISICO	0.00	0.00	1.00						1.00	1.00	1.00	1.00	1.00	1.00	1.00	1.00	10.00				
COSTEO.S/	0.00	0.00	72,650.00	72,650.00						72,650.00	72,650.00	72,650.00	72,650.00	72,650.00	72,650.00	72,650.00	726,500.00					
					2028	FISICO	0.00	0.00	1.00	1.00	1.00	1.00	1.00	1.00	1.00	1.00	1.00	10.00				
					COSTEO.S/	0.00	0.00	72,660.00	72,660.00	72,660.00	72,660.00	72,660.00	72,660.00	72,660.00	72,660.00	72,660.00	726,600.00					
					AOI00091100371	PAGO DE LAS ASIGNACIONES POR TIPO Y UBICACION DE INSTITUCION EDUCATIVA	211101 - JULIACA	PLANTILLA	Muy Alta	2026	FISICO	1.00	1.00	1.00	1.00	1.00	1.00	1.00	1.00	1.00	1.00	12.00
										COSTEO.S/	13,402.00	13,402.00	13,402.00	13,402.00	13,402.00	13,402.00	13,402.00	13,402.00	13,402.00	13,402.00	13,402.00	160,824.00
2027	FISICO	1.00	1.00	1.00						1.00	1.00	1.00	1.00	1.00	1.00	1.00	1.00	12.00				
COSTEO.S/	13,410.33	13,410.33	13,410.33	13,410.33						13,410.33	13,410.33	13,410.33	13,410.33	13,410.33	13,410.33	13,410.37	160,924.00					
					2028	FISICO	1.00	1.00	1.00	1.00	1.00	1.00	1.00	1.00	1.00	1.00	1.00	12.00				
					COSTEO.S/	13,415.00	13,415.00	13,415.00	13,415.00	13,415.00	13,415.00	13,415.00	13,415.00	13,415.00	13,415.00	13,415.00	160,980.00					
					AOI00091100372	PAGO DE LA ASIGNACIÓN POR JORNADA DE TRABAJO ADICIONAL Y ASIGNACIÓN POR CARGO DE MAYOR RESPONSABILIDAD	211101 - JULIACA	PLANTILLA	Muy Alta	2026	FISICO	1.00	1.00	1.00	1.00	1.00	1.00	1.00	1.00	1.00	1.00	12.00
										COSTEO.S/	156,566.67	156,566.67	156,566.67	156,566.67	156,566.67	156,566.67	156,566.67	156,566.67	156,566.67	156,566.67	156,566.63	1,878,800.00
2027	FISICO	1.00	1.00	1.00						1.00	1.00	1.00	1.00	1.00	1.00	1.00	1.00	12.00				
COSTEO.S/	156,575.00	156,575.00	156,575.00	156,575.00						156,575.00	156,575.00	156,575.00	156,575.00	156,575.00	156,575.00	156,575.00	1,878,900.00					
					2028	FISICO	1.00	1.00	1.00	1.00	1.00	1.00	1.00	1.00	1.00	1.00	1.00	12.00				
					COSTEO.S/	156,581.67	156,581.67	156,581.67	156,581.67	156,581.67	156,581.67	156,581.67	156,581.67	156,581.67	156,581.67	156,581.63	1,878,980.00					
					AOI00091100373	PAGO DE LAS ASIGNACIONES POR TIPO Y UBICACIÓN DE INSTITUCION EDUCATIVA	211101 - JULIACA	PLANILLA	Muy Alta	2026	FISICO	1.00	1.00	1.00	1.00	1.00	1.00	1.00	1.00	1.00	1.00	12.00
										COSTEO.S/	23,812.50	23,812.50	23,812.50	23,812.50	23,812.50	23,812.50	23,812.50	23,812.50	23,812.50	23,812.50	23,812.50	285,750.00
2027	FISICO	1.00	1.00	1.00						1.00	1.00	1.00	1.00	1.00	1.00	1.00	1.00	12.00				
COSTEO.S/	23,816.67	23,816.67	23,816.67	23,816.67						23,816.67	23,816.67	23,816.67	23,816.67	23,816.67	23,816.67	23,816.63	285,800.00					

			2028	FISICO	1.00	1.00	1.00	1.00	1.00	1.00	1.00	1.00	1.00	1.00	1.00	1.00	12.00
				COSTEO.S/	23,825.00	23,825.00	23,825.00	23,825.00	23,825.00	23,825.00	23,825.00	23,825.00	23,825.00	23,825.00	23,825.00	23,825.00	285,900.00
AOI00091100374	0267929. PAGO DE LA ASIGNACIÓN POR JORNADA DE TRABAJO ADICIONAL Y ASIGNACIÓN POR CARGO DE MAYOR RESPONSABILIDAD	211101 - JULIACA	PLANILLA	Muy Alta	2026	FISICO	1.00	1.00	1.00	1.00	1.00	1.00	1.00	1.00	1.00	1.00	12.00
						COSTEO.S/	61,729.17	61,729.17	61,729.17	61,729.17	61,729.17	61,729.17	61,729.17	61,729.17	61,729.17	61,729.13	740,750.00
					2027	FISICO	1.00	1.00	1.00	1.00	1.00	1.00	1.00	1.00	1.00	1.00	12.00
						COSTEO.S/	61,737.50	61,737.50	61,737.50	61,737.50	61,737.50	61,737.50	61,737.50	61,737.50	61,737.50	61,737.50	740,850.00
					2028	FISICO	1.00	1.00	1.00	1.00	1.00	1.00	1.00	1.00	1.00	1.00	12.00
						COSTEO.S/	61,740.83	61,740.83	61,740.83	61,740.83	61,740.83	61,740.83	61,740.83	61,740.83	61,740.83	61,740.87	740,890.00
					2026	FISICO	1.00	1.00	1.00	1.00	1.00	1.00	1.00	1.00	1.00	1.00	12.00
						COSTEO.S/	413,775.00	413,775.00	413,775.00	413,775.00	413,775.00	413,775.00	413,775.00	413,775.00	413,775.00	413,775.00	4,965,300.00
AOI00091100375	0303595. PAGO DE LAS REMUNERACIONES DE PROFESORES DE EDUCACION FISICA	211101 - JULIACA	PLANILLA	Muy Alta	2027	FISICO	1.00	1.00	1.00	1.00	1.00	1.00	1.00	1.00	1.00	1.00	12.00
						COSTEO.S/	413,783.33	413,783.33	413,783.33	413,783.33	413,783.33	413,783.33	413,783.33	413,783.33	413,783.33	413,783.37	4,965,400.00
					2028	FISICO	1.00	1.00	1.00	1.00	1.00	1.00	1.00	1.00	1.00	1.00	12.00
						COSTEO.S/	413,791.67	413,791.67	413,791.67	413,791.67	413,791.67	413,791.67	413,791.67	413,791.67	413,791.67	413,791.63	4,965,500.00
AOI00091100376	0303596. PAGO DE REMUNERACIONES DE PROFESORES TÉCNICOS DEPORTIVOS	211101 - JULIACA	PLANILLA	Muy Alta	2026	FISICO	1.00	1.00	1.00	1.00	1.00	1.00	1.00	1.00	1.00	1.00	12.00
						COSTEO.S/	254,644.17	254,644.17	254,644.17	254,644.17	254,644.17	254,644.17	254,644.17	254,644.17	254,644.17	254,644.13	3,055,730.00
					2027	FISICO	1.00	1.00	1.00	1.00	1.00	1.00	1.00	1.00	1.00	1.00	12.00
						COSTEO.S/	254,652.50	254,652.50	254,652.50	254,652.50	254,652.50	254,652.50	254,652.50	254,652.50	254,652.50	254,652.50	3,055,830.00
					2028	FISICO	1.00	1.00	1.00	1.00	1.00	1.00	1.00	1.00	1.00	1.00	12.00
						COSTEO.S/	254,660.83	254,660.83	254,660.83	254,660.83	254,660.83	254,660.83	254,660.83	254,660.83	254,660.83	254,660.87	3,055,930.00
AOI00091100377	0267928. PAGO DE LAS ASIGNACIONES POR TIPO Y UBICACION DE INSTITUCION EDUCATIVA	211101 - JULIACA	PLANILLA	Muy Alta	2026	FISICO	1.00	1.00	1.00	1.00	1.00	1.00	1.00	1.00	1.00	1.00	12.00
						COSTEO.S/	10,723.00	10,723.00	10,723.00	10,723.00	10,723.00	10,723.00	10,723.00	10,723.00	10,723.00	10,723.00	128,676.00
					2027	FISICO	1.00	1.00	1.00	1.00	1.00	1.00	1.00	1.00	1.00	1.00	12.00
						COSTEO.S/	10,731.33	10,731.33	10,731.33	10,731.33	10,731.33	10,731.33	10,731.33	10,731.33	10,731.33	10,731.37	128,776.00
					2028	FISICO	1.00	1.00	1.00	1.00	1.00	1.00	1.00	1.00	1.00	1.00	12.00
						COSTEO.S/	10,739.67	10,739.67	10,739.67	10,739.67	10,739.67	10,739.67	10,739.67	10,739.67	10,739.67	10,739.63	128,876.00
AOI00091100378	0267929. PAGO DE LA ASIGNACION POR JORNADA DE TRABAJO ADICIONAL Y ASIGNACION POR CARGO DE MAYOR RESPONSABILIDAD	211101 - JULIACA	PLANILLA	Muy Alta	2026	FISICO	1.00	1.00	1.00	1.00	1.00	1.00	1.00	1.00	1.00	1.00	12.00
						COSTEO.S/	73,008.33	73,008.33	73,008.33	73,008.33	73,008.33	73,008.33	73,008.33	73,008.33	73,008.33	73,008.37	876,100.00
					2027	FISICO	1.00	1.00	1.00	1.00	1.00	1.00	1.00	1.00	1.00	1.00	12.00
						COSTEO.S/	73,016.67	73,016.67	73,016.67	73,016.67	73,016.67	73,016.67	73,016.67	73,016.67	73,016.67	73,016.63	876,200.00
					2028	FISICO	1.00	1.00	1.00	1.00	1.00	1.00	1.00	1.00	1.00	1.00	12.00
						COSTEO.S/	73,025.00	73,025.00	73,025.00	73,025.00	73,025.00	73,025.00	73,025.00	73,025.00	73,025.00	73,025.00	876,300.00
AOI00091100379	0346309. PAGO DE REMUNERACIONES DE PROMOTORES CULTURALES	211101 - JULIACA	PLANILLA	Muy Alta	2026	FISICO	1.00	1.00	1.00	1.00	1.00	1.00	1.00	1.00	1.00	1.00	12.00
						COSTEO.S/	254,644.17	254,644.17	254,644.17	254,644.17	254,644.17	254,644.17	254,644.17	254,644.17	254,644.17	254,644.13	3,055,730.00
					2027	FISICO	1.00	1.00	1.00	1.00	1.00	1.00	1.00	1.00	1.00	1.00	12.00
						COSTEO.S/	254,652.50	254,652.50	254,652.50	254,652.50	254,652.50	254,652.50	254,652.50	254,652.50	254,652.50	254,652.50	3,055,830.00
					2028	FISICO	1.00	1.00	1.00	1.00	1.00	1.00	1.00	1.00	1.00	1.00	12.00
						COSTEO.S/	254,660.83	254,660.83	254,660.83	254,660.83	254,660.83	254,660.83	254,660.83	254,660.83	254,660.83	254,660.87	3,055,930.00
AOI00091100380	0394356. IMPLEMENTACION DE JORNADA ESCOLAR COMPLETA	211101 - JULIACA	ACCION	Muy Alta	2026	FISICO	1.00	1.00	1.00	1.00	1.00	1.00	1.00	1.00	1.00	1.00	12.00
						COSTEO.S/	40,326.42	40,326.42	40,326.42	40,326.42	40,326.42	40,326.42	40,326.42	40,326.42	40,326.42	40,326.42	483,917.00
					2027	FISICO	1.00	1.00	1.00	1.00	1.00	1.00	1.00	1.00	1.00	1.00	12.00
						COSTEO.S/	40,331.67	40,331.67	40,331.67	40,331.67	40,331.67	40,331.67	40,331.67	40,331.67	40,331.67	40,331.63	483,980.00
					2028	FISICO	1.00	1.00	1.00	1.00	1.00	1.00	1.00	1.00	1.00	1.00	12.00
						COSTEO.S/	40,341.67	40,341.67	40,341.67	40,341.67	40,341.67	40,341.67	40,341.67	40,341.67	40,341.67	40,341.63	484,100.00

AOI00091100381	0000595. DESARROLLO DE LA EDUCACION LABORAL	211101 - JULIACA	ACCION	Muy Alta	2026	FISICO	1.00	1.00	1.00	1.00	1.00	1.00	1.00	1.00	1.00	1.00	1.00	1.00	12.00
					COSTEO.S/	2,183.33	2,183.33	2,183.33	2,183.33	2,183.33	2,183.33	2,183.33	2,183.33	2,183.33	2,183.33	2,183.33	2,183.33	25,200.00	
					2027	FISICO	1.00	1.00	1.00	1.00	1.00	1.00	1.00	1.00	1.00	1.00	1.00	1.00	12.00
					COSTEO.S/	2,200.00	2,200.00	2,200.00	2,200.00	2,200.00	2,200.00	2,200.00	2,200.00	2,200.00	2,200.00	2,200.00	2,200.00	25,400.00	
AOI00091100382	0000310. BRINDAR EDUCACION SECUNDARIA DE ADULTOS	211101 - JULIACA	ACCION	Muy Alta	2026	FISICO	0.00	0.00	1.00	1.00	1.00	1.00	1.00	1.00	1.00	1.00	1.00	10.00	
					COSTEO.S/	0.00	0.00	7,300.00	7,300.00	7,300.00	7,300.00	7,300.00	7,300.00	7,300.00	7,300.00	7,300.00	73,000.00		
					2027	FISICO	0.00	0.00	1.00	1.00	1.00	1.00	1.00	1.00	1.00	1.00	1.00	1.00	10.00
					COSTEO.S/	0.00	0.00	7,040.00	7,040.00	7,040.00	7,040.00	7,040.00	7,040.00	7,040.00	7,040.00	7,040.00	7,040.00	70,400.00	
AOI00091100383	EDUCACIÓN BÁSICA ALTERNA ADULTOS BRINDAR EDUCACIÓN Y DESARROLLO	211101 - JULIACA	ACCION	Muy Alta	2026	FISICO	0.00	0.00	1.00	1.00	1.00	1.00	1.00	1.00	1.00	1.00	1.00	10.00	
					COSTEO.S/	0.00	0.00	3,120.50	3,120.50	3,120.50	3,120.50	3,120.50	3,120.50	3,120.50	3,120.50	3,120.50	3,120.50	31,205.00	
					2027	FISICO	0.00	0.00	1.00	1.00	1.00	1.00	1.00	1.00	1.00	1.00	1.00	1.00	10.00
					COSTEO.S/	0.00	0.00	3,130.00	3,130.00	3,130.00	3,130.00	3,130.00	3,130.00	3,130.00	3,130.00	3,130.00	3,130.00	31,300.00	
AOI00091100385	0267929. PAGO DE LA ASIGNACION POR JORNADA DE TRABAJO ADICIONAL Y ASIGNACION POR CARGO DE MAYOR RESPONSABILIDAD	211101 - JULIACA	ACCION	Muy Alta	2026	FISICO	1.00	1.00	1.00	1.00	1.00	1.00	1.00	1.00	1.00	1.00	1.00	12.00	
					COSTEO.S/	3,425.00	3,425.00	3,425.00	3,425.00	3,425.00	3,425.00	3,425.00	3,425.00	3,425.00	3,425.00	3,425.00	3,425.00	41,100.00	
					2027	FISICO	1.00	1.00	1.00	1.00	1.00	1.00	1.00	1.00	1.00	1.00	1.00	1.00	12.00
					COSTEO.S/	3,433.33	3,433.33	3,433.33	3,433.33	3,433.33	3,433.33	3,433.33	3,433.33	3,433.33	3,433.33	3,433.33	3,433.33	41,200.00	
AOI00091100390	MANTENIMIENTO Y OPERACION DE LOCALES ESCOLARES DE INSTITUCIONES EDUCATIVAS DE EDUCACION BASICA REGULAR CON CONDICIONES ADECUADAS PARA SU FUNCIONAMIENTO INICIAL	211101 - INSTITUCION JULIACA EDUCATIVA		Muy Alta	2026	FISICO	0.00	0.00	209.00	0.00	0.00	0.00	0.00	0.00	0.00	0.00	0.00	209.00	
					COSTEO.S/	0.00	0.00	217,657.00	0.00	0.00	0.00	0.00	0.00	0.00	0.00	0.00	0.00	217,657.00	
					2027	FISICO	0.00	0.00	209.00	0.00	0.00	0.00	0.00	0.00	0.00	0.00	0.00	0.00	209.00
					COSTEO.S/	0.00	0.00	217,677.00	0.00	0.00	0.00	0.00	0.00	0.00	0.00	0.00	0.00	217,677.00	
AOI00091100011	ÁREA DE GESTIÓN ADMINISTRATIVA - CAPACITACIÓN ESPECIALIZADA PARA TRABAJADORES DE LA SEDE INSTITUCIONAL	211101 - JULIACA	CAPACITACION	Muy Alta	2026	FISICO	0.00	0.00	0.00	0.00	0.00	1.00	1.00	1.00	1.00	1.00	1.00	6.00	
					COSTEO.S/	0.00	0.00	0.00	0.00	0.00	2,420.00	2,420.00	2,420.00	2,420.00	2,420.00	2,420.00	0.00	14,520.00	
					2027	FISICO	0.00	0.00	0.00	0.00	0.00	1.00	1.00	1.00	1.00	1.00	1.00	0.00	6.00
					COSTEO.S/	0.00	0.00	0.00	0.00	0.00	2,430.00	2,430.00	2,430.00	2,430.00	2,430.00	2,430.00	0.00	14,580.00	
AOI00091100332	MANTENIMIENTO Y OPERACIÓN DE LOCALES ESCOLARES DE INSTITUCIONES EDUCATIVAS DE EDUCACIÓN BÁSICA	211101 - LOCAL ESCOLAR JULIACA		Muy Alta	2026	FISICO	0.00	1.00	0.00	0.00	0.00	0.00	0.00	0.00	0.00	0.00	0.00	0.00	1.00
					COSTEO.S/	0.00	17,660.00	0.00	0.00	0.00	0.00	0.00	0.00	0.00	0.00	0.00	0.00	0.00	17,660.00
					2027	FISICO	0.00	1.00	0.00	0.00	0.00	0.00	0.00	0.00	0.00	0.00	0.00	0.00	1.00
					COSTEO.S/	0.00	17,680.00	0.00	0.00	0.00	0.00	0.00	0.00	0.00	0.00	0.00	0.00	17,680.00	

REGULAR CON
CONDICIONES
ADECUADAS PARA SU
FUNCIONAMIENTO

2028	FISICO	0.00	1.00	0.00	0.00	0.00	0.00	0.00	0.00	0.00	0.00	0.00	0.00	0.00	0.00	1.00
	COSTEO.S/	0.00	17,780.00	0.00	0.00	0.00	0.00	0.00	0.00	0.00	0.00	0.00	0.00	0.00	0.00	17,780.00

CENTRO DE COSTO: 02.05 - AREA DE GESTION PEDAGOGICA

OEI.02 - MEJORAR LOS NIVELES DE LOGROS DE APRENDIZAJE EN LOS (AS) ESTUDIANTES DE EDUCACIÓN BÁSICA; TÉCNICO PRODUCTIVO Y NO UNIVERSITARIA

AEI.02.01 - SERVICIOS DE EDUCACIÓN OPORTUNA; INTEGRAL Y DE CALIDAD A LA POBLACIÓN DE EDUCACIÓN BÁSICA

REL.02.01 - SERVICIOS DE EDUCACION OFORTUNA, INTEGRAL Y DE CALIDAD A LA POBLACION DE EDUCACION BASICA																			
CODIGO	ACTIVIDAD OPERATIVA	UBIGEO	U.M.	PRIORIDAD	PERIODO MULTIANUAL	PROGRAMACION MENSUAL												TOTAL ANUAL	
						META	01	02	03	04	05	06	07	08	09	10	11	12	
AOI00091100232	PROMOCIÓN DE LA CONVIVENCIA ESCOLAR A NIVEL NACIONAL	211101 - INSTITUCION JULIACA EDUCATIVA		Muy Alta	2026	FISICO	1.00	1.00	1.00	1.00	1.00	1.00	1.00	1.00	1.00	1.00	1.00	1.00	12.00
						COSTEO.S/	19,841.67	19,841.67	19,841.67	19,841.67	19,841.67	19,841.67	19,841.67	19,841.67	19,841.67	19,841.67	19,841.67	238,100.00	
					2027	FISICO	1.00	1.00	1.00	1.00	1.00	1.00	1.00	1.00	1.00	1.00	1.00	1.00	12.00
						COSTEO.S/	19,850.00	19,850.00	19,850.00	19,850.00	19,850.00	19,850.00	19,850.00	19,850.00	19,850.00	19,850.00	19,850.00	238,200.00	
					2028	FISICO	1.00	1.00	1.00	1.00	1.00	1.00	1.00	1.00	1.00	1.00	1.00	1.00	12.00
						COSTEO.S/	19,858.33	19,858.33	19,858.33	19,858.33	19,858.33	19,858.33	19,858.33	19,858.33	19,858.33	19,858.33	19,858.33	238,300.00	
AOI00091100247	DESARROLLO DE LA PROMOCION ESCOLAR, CULTURA Y DEPORTE: PRIMARIA	211101 - JULIACA	PARTICIPANTE	Muy Alta	2026	FISICO	0.00	0.00	0.00	0.00	1,000.00	0.00	0.00	0.00	0.00	0.00	1,000.00	0.00	1,000.00
						COSTEO.S/	0.00	0.00	0.00	0.00	10,050.00	0.00	0.00	0.00	0.00	0.00	10,050.00	0.00	20,100.00
					2027	FISICO	0.00	0.00	0.00	0.00	1,000.00	0.00	0.00	0.00	0.00	0.00	1,000.00	0.00	1,000.00
						COSTEO.S/	0.00	0.00	0.00	0.00	10,050.00	0.00	0.00	0.00	0.00	0.00	10,050.00	0.00	20,100.00
					2028	FISICO	0.00	0.00	0.00	0.00	1,000.00	0.00	0.00	0.00	0.00	0.00	1,000.00	0.00	1,000.00
						COSTEO.S/	0.00	0.00	0.00	0.00	10,070.00	0.00	0.00	0.00	0.00	0.00	10,070.00	0.00	20,140.00
AOI00091100334	AGP - GESTIÓN DEL CURRÍCULO SECUNDARIA	211101 - JULIACA	DOCENTE	Muy Alta	2026	FISICO	0.00	0.00	1.00	0.00	0.00	0.00	0.00	1.00	0.00	0.00	0.00	0.00	2.00
						COSTEO.S/	0.00	0.00	41,450.00	0.00	0.00	0.00	41,450.00	0.00	0.00	0.00	82,900.00		
					2027	FISICO	0.00	0.00	1.00	0.00	0.00	0.00	0.00	1.00	0.00	0.00	0.00	2.00	
						COSTEO.S/	0.00	0.00	41,500.00	0.00	0.00	0.00	41,500.00	0.00	0.00	0.00	83,000.00		
					2028	FISICO	0.00	0.00	1.00	0.00	0.00	0.00	0.00	1.00	0.00	0.00	0.00	2.00	
						COSTEO.S/	0.00	0.00	41,550.00	0.00	0.00	0.00	41,550.00	0.00	0.00	0.00	83,100.00		
AOI00091100384	0260416. PROMOCION DE LA CONVIVENCIA ESCOLAR A NIVEL NACIONAL	211101 - JULIACA	ACCION	Muy Alta	2026	FISICO	1.00	1.00	1.00	1.00	1.00	1.00	1.00	1.00	1.00	1.00	1.00	12.00	
						COSTEO.S/	231.67	231.67	231.67	231.67	231.67	231.67	231.67	231.67	231.67	231.67	231.63	2,780.00	
					2027	FISICO	1.00	1.00	1.00	1.00	1.00	1.00	1.00	1.00	1.00	1.00	1.00	12.00	
						COSTEO.S/	233.33	233.33	233.33	233.33	233.33	233.33	233.33	233.33	233.33	233.33	233.37	2,800.00	
					2028	FISICO	1.00	1.00	1.00	1.00	1.00	1.00	1.00	1.00	1.00	1.00	1.00	12.00	
						COSTEO.S/	241.67	241.67	241.67	241.67	241.67	241.67	241.67	241.67	241.67	241.67	241.63	2,900.00	
AOI00091100392	ADECUADO FUNCIONAMIENTO DE LOS PRONOEI	211101 - JULIACA	ESTABLECIMIENTO	Muy Alta	2026	FISICO	1.00	1.00	1.00	1.00	1.00	1.00	1.00	1.00	1.00	1.00	1.00	12.00	
						COSTEO.S/	4,536.08	4,536.08	4,536.08	4,536.08	4,536.08	4,536.08	4,536.08	4,536.08	4,536.08	4,536.08	4,536.12	54,433.00	
					2027	FISICO	1.00	1.00	1.00	1.00	1.00	1.00	1.00	1.00	1.00	1.00	1.00	12.00	
						COSTEO.S/	4,537.50	4,537.50	4,537.50	4,537.50	4,537.50	4,537.50	4,537.50	4,537.50	4,537.50	4,537.50	4,537.50	54,450.00	
					2028	FISICO	1.00	1.00	1.00	1.00	1.00	1.00	1.00	1.00	1.00	1.00	1.00	12.00	
						COSTEO.S/	4,541.67	4,541.67	4,541.67	4,541.67	4,541.67	4,541.67	4,541.67	4,541.67	4,541.67	4,541.67	4,541.63	54,500.00	
AOI00091100393	ATENCION INTEGRAL DURTANTE EL CUIDADO DIURNO	211101 - JULIACA	PERSONA	Muy Alta	2026	FISICO	1.00	1.00	1.00	1.00	1.00	1.00	1.00	1.00	1.00	1.00	1.00	12.00	
						COSTEO.S/	1,279.33	1,279.33	1,279.33	1,279.33	1,279.33	1,279.33	1,279.33	1,279.33	1,279.33	1,279.33	1,279.37	15,352.00	
					2027	FISICO	1.00	1.00	1.00	1.00	1.00	1.00	1.00	1.00	1.00	1.00	1.00	12.00	
						COSTEO.S/	1,291.67	1,291.67	1,291.67	1,291.67	1,291.67	1,291.67	1,291.67	1,291.67	1,291.67	1,291.67	1,291.63	15,500.00	
					2028	FISICO	1.00	1.00	1.00	1.00	1.00	1.00	1.00	1.00	1.00	1.00	1.00	12.00	
						COSTEO.S/	1,300.00	1,300.00	1,300.00	1,300.00	1,300.00	1,300.00	1,300.00	1,300.00	1,300.00	1,300.00	1,300.00	15,600.00	

AOI00091100394	0418069. DOTACION DE MATERIAL Y RECURSOS EDUCATIVOS PARA EL CUIDADO DIURNO	211101 - JULIACA	ESTUDIANTES	Muy Alta	2026	FISICO	80.00	80.00	80.00	80.00	80.00	80.00	80.00	80.00	80.00	80.00	80.00	80.00	960.00
						COSTEO.S/	4,366.08	4,366.08	4,366.08	4,366.08	4,366.08	4,366.08	4,366.08	4,366.08	4,366.08	4,366.08	4,366.12	52,393.00	
					2027	FISICO	80.00	80.00	80.00	80.00	80.00	80.00	80.00	80.00	80.00	80.00	80.00	80.00	960.00
						COSTEO.S/	4,366.67	4,366.67	4,366.67	4,366.67	4,366.67	4,366.67	4,366.67	4,366.67	4,366.67	4,366.67	4,366.67	52,400.00	
					2028	FISICO	80.00	80.00	80.00	80.00	80.00	80.00	80.00	80.00	80.00	80.00	80.00	80.00	960.00
						COSTEO.S/	4,375.00	4,375.00	4,375.00	4,375.00	4,375.00	4,375.00	4,375.00	4,375.00	4,375.00	4,375.00	4,375.00	52,500.00	

AEI.02.02 - ADIESTRAMIENTO INTEGRAL Y DE CALIDAD PARA DOCENTES DE EDUCACIÓN BÁSICA

ADMINISTRACIÓN INTEGRAL Y DE CALIDAD PARA DOCENTES DE EDUCACIÓN BÁSICA						PROGRAMACIÓN MENSUAL													TOTAL ANUAL
CODIGO	ACTIVIDAD OPERATIVA	UBIGEO	U.M.	PRIORIDAD	PERIODO MULTIANUAL	META	01	02	03	04	05	06	07	08	09	10	11	12	
AOI00091100115	AGP- ESPECIALISTA INICIAL: ACCIONES DE MEJORA DE LOS APRENDIZAJES EN EDUCACIÓN INICIAL	211101 - JULIACA	CAPACITACION	Muy Alta	2026	FISICO	0.00	0.00	1.00	0.00	0.00	0.00	0.00	0.00	0.00	0.00	0.00	0.00	1.00
					COSTEO.S/	0.00	0.00	600.00	0.00	0.00	0.00	0.00	0.00	0.00	0.00	0.00	0.00	600.00	
					2027	FISICO	0.00	0.00	1.00	0.00	0.00	0.00	0.00	0.00	0.00	0.00	0.00	0.00	1.00
					COSTEO.S/	0.00	0.00	650.00	0.00	0.00	0.00	0.00	0.00	0.00	0.00	0.00	0.00	650.00	
					2028	FISICO	0.00	0.00	1.00	0.00	0.00	0.00	0.00	0.00	0.00	0.00	0.00	0.00	1.00
					COSTEO.S/	0.00	0.00	670.00	0.00	0.00	0.00	0.00	0.00	0.00	0.00	0.00	0.00	670.00	
AOI00091100116	AGP- ESPECIALISTA INICIAL: ESTRATEGIA BÁSICA PARA DESARROLLAR LA CAPACIDAD DE LEER Y EL HÁBITO LECTOR EN EDUCACIÓN INICIAL Y ESPECIAL	211101 - JULIACA	ACCION	Muy Alta	2026	FISICO	0.00	0.00	0.00	1.00	0.00	0.00	0.00	0.00	0.00	0.00	0.00	0.00	1.00
					COSTEO.S/	0.00	0.00	0.00	770.00	0.00	0.00	0.00	0.00	0.00	0.00	0.00	0.00	770.00	
					2027	FISICO	0.00	0.00	0.00	1.00	0.00	0.00	0.00	0.00	0.00	0.00	0.00	0.00	1.00
					COSTEO.S/	0.00	0.00	0.00	790.00	0.00	0.00	0.00	0.00	0.00	0.00	0.00	0.00	790.00	
					2028	FISICO	0.00	0.00	0.00	1.00	0.00	0.00	0.00	0.00	0.00	0.00	0.00	0.00	1.00
					COSTEO.S/	0.00	0.00	0.00	820.00	0.00	0.00	0.00	0.00	0.00	0.00	0.00	0.00	820.00	
AOI00091100117	AGP: ESPECIALISTA INICIAL: TALLER DE FORTALECIMIENTO A DOCENTES DE EDUCACIÓN BÁSICA ESPECIAL...	211101 - JULIACA	CAPACITACION	Muy Alta	2026	FISICO	0.00	0.00	0.00	1.00	0.00	0.00	0.00	0.00	0.00	0.00	0.00	0.00	1.00
					COSTEO.S/	0.00	0.00	0.00	300.00	0.00	0.00	0.00	0.00	0.00	0.00	0.00	0.00	300.00	
					2027	FISICO	0.00	0.00	0.00	1.00	0.00	0.00	0.00	0.00	0.00	0.00	0.00	0.00	1.00
					COSTEO.S/	0.00	0.00	0.00	330.00	0.00	0.00	0.00	0.00	0.00	0.00	0.00	0.00	330.00	
					2028	FISICO	0.00	0.00	0.00	1.00	0.00	0.00	0.00	0.00	0.00	0.00	0.00	0.00	1.00
					COSTEO.S/	0.00	0.00	0.00	360.00	0.00	0.00	0.00	0.00	0.00	0.00	0.00	0.00	360.00	
AOI00091100122	AGP-ESPECIALISTA COMUNICACIÓN: PREMIO NACIONAL NARRATIVA Y ENSAYO JOSE MARÍA ARGUEDAS PRIMARIA Y SECUNDARIA	211101 - JULIACA	CAPACITACION	Muy Alta	2026	FISICO	0.00	0.00	0.00	0.00	0.00	1.00	0.00	0.00	0.00	0.00	0.00	0.00	1.00
					COSTEO.S/	0.00	0.00	0.00	0.00	0.00	300.00	0.00	0.00	0.00	0.00	0.00	0.00	300.00	
					2027	FISICO	0.00	0.00	0.00	0.00	0.00	1.00	0.00	0.00	0.00	0.00	0.00	0.00	1.00
					COSTEO.S/	0.00	0.00	0.00	0.00	0.00	320.00	0.00	0.00	0.00	0.00	0.00	0.00	320.00	
					2028	FISICO	0.00	0.00	0.00	0.00	0.00	1.00	0.00	0.00	0.00	0.00	0.00	0.00	1.00
					COSTEO.S/	0.00	0.00	0.00	0.00	0.00	340.00	0.00	0.00	0.00	0.00	0.00	0.00	340.00	
AOI00091100168	AGP - ESPECIALISTA INICIAL: PROGRAMA DE FORMACIÓN DOCENTE EN SERVICIO PARA LA MEJORA DE DESEMPEÑO DOCENTE	211101 - JULIACA	CAPACITACION	Muy Alta	2026	FISICO	0.00	0.00	1.00	0.00	0.00	0.00	0.00	0.00	0.00	0.00	0.00	0.00	1.00
					COSTEO.S/	0.00	0.00	4,500.00	0.00	0.00	0.00	0.00	0.00	0.00	0.00	0.00	0.00	4,500.00	
					2027	FISICO	0.00	0.00	1.00	0.00	0.00	0.00	0.00	0.00	0.00	0.00	0.00	0.00	1.00
					COSTEO.S/	0.00	0.00	4,520.00	0.00	0.00	0.00	0.00	0.00	0.00	0.00	0.00	0.00	4,520.00	
					2028	FISICO	0.00	0.00	1.00	0.00	0.00	0.00	0.00	0.00	0.00	0.00	0.00	0.00	1.00
					COSTEO.S/	0.00	0.00	4,550.00	0.00	0.00	0.00	0.00	0.00	0.00	0.00	0.00	0.00	4,550.00	
AOI00091100169	AGP - ESPECIALISTA INICIAL: PROGRAMA DE FORMACIÓN DE LIDERES PEDAGÓGICOS PARA LAS MEJORA DE GESTIÓN ESCOLAR EN LA EDUCACIÓN INICIAL.	211101 - JULIACA	CAPACITACION	Muy Alta	2026	FISICO	0.00	1.00	0.00	0.00	0.00	0.00	0.00	0.00	0.00	0.00	0.00	0.00	1.00
					COSTEO.S/	0.00	2,000.00	0.00	0.00	0.00	0.00	0.00	0.00	0.00	0.00	0.00	0.00	2,000.00	
					2027	FISICO	0.00	1.00	0.00	0.00	0.00	0.00	0.00	0.00	0.00	0.00	0.00	0.00	1.00
					COSTEO.S/	0.00	2,030.00	0.00	0.00	0.00	0.00	0.00	0.00	0.00	0.00	0.00	0.00	2,030.00	
					2028	FISICO	0.00	1.00	0.00	0.00	0.00	0.00	0.00	0.00	0.00	0.00	0.00	0.00	1.00
					COSTEO.S/	0.00	2,060.00	0.00	0.00	0.00	0.00	0.00	0.00	0.00	0.00	0.00	0.00	2,060.00	

AOI00091100170	AGP - ESPECIALISTA INICIAL: ACCIONES DE MONITOREO RÁPIDO MEJORES PRÁCTICAS EN LAS ESCUELA- EDUCACIÓN INICIAL	211101 - JULIACA	ACCION	Muy Alta	2026	FISICO	0.00	0.00	1.00	0.00	0.00	0.00	0.00	0.00	0.00	0.00	1.00					
					COSTEO.S/	0.00	0.00	400.00	0.00	0.00	0.00	0.00	0.00	0.00	0.00	400.00						
					2027	FISICO	0.00	0.00	1.00	0.00	0.00	0.00	0.00	0.00	0.00	0.00	1.00					
					COSTEO.S/	0.00	0.00	420.00	0.00	0.00	0.00	0.00	0.00	0.00	0.00	420.00						
					2028	FISICO	0.00	0.00	1.00	0.00	0.00	0.00	0.00	0.00	0.00	0.00	1.00					
					COSTEO.S/	0.00	0.00	440.00	0.00	0.00	0.00	0.00	0.00	0.00	0.00	440.00						
					AOI00091100171	AGP - ESPECIALISTA INICIAL: INDUCCIÓN A PROMOTORAS COMUNITARIOS PRONOEI	211101 - JULIACA	CAPACITACION	Muy Alta	2026	FISICO	0.00	0.00	0.00	1.00	0.00	0.00	0.00	0.00	0.00	1.00	
										COSTEO.S/	0.00	0.00	0.00	800.00	0.00	0.00	0.00	0.00	0.00	0.00	800.00	
2027	FISICO	0.00	0.00	0.00						1.00	0.00	0.00	0.00	0.00	0.00	0.00	1.00					
COSTEO.S/	0.00	0.00	0.00	820.00						0.00	0.00	0.00	0.00	0.00	0.00	820.00						
					2028	FISICO	0.00	0.00	0.00	1.00	0.00	0.00	0.00	0.00	0.00	1.00						
					COSTEO.S/	0.00	0.00	0.00	840.00	0.00	0.00	0.00	0.00	0.00	0.00	840.00						
					AOI00091100172	AGP - ESPECIALISTA INICIAL: SEMANA POR EL DÍA DE LOS JARDINES EN EL PERÚ	211101 - JULIACA	ACCION	Muy Alta	2026	FISICO	0.00	0.00	0.00	0.00	1.00	0.00	0.00	0.00	0.00	1.00	
										COSTEO.S/	0.00	0.00	0.00	0.00	550.00	0.00	0.00	0.00	0.00	0.00	550.00	
2027	FISICO	0.00	0.00	0.00						0.00	1.00	0.00	0.00	0.00	0.00	0.00	1.00					
COSTEO.S/	0.00	0.00	0.00	0.00						570.00	0.00	0.00	0.00	0.00	0.00	570.00						
					2028	FISICO	0.00	0.00	0.00	0.00	1.00	0.00	0.00	0.00	0.00	1.00						
					COSTEO.S/	0.00	0.00	0.00	0.00	590.00	0.00	0.00	0.00	0.00	0.00	590.00						
					AOI00091100173	AGP - ESPECIALISTA PRIMARIA: CURSO TALLER DE FORTALECIMIENTO DE COMPETENCIAS PEDAGÓGICAS A DOCENTES DE EDUCACIÓN PRIMARIA	211101 - JULIACA	CAPACITACION	Muy Alta	2026	FISICO	0.00	0.00	1.00	0.00	0.00	0.00	0.00	0.00	0.00	1.00	
										COSTEO.S/	0.00	0.00	8,600.00	0.00	0.00	0.00	0.00	0.00	0.00	0.00	8,600.00	
2027	FISICO	0.00	0.00	1.00						0.00	0.00	0.00	0.00	0.00	0.00	0.00	1.00					
COSTEO.S/	0.00	0.00	8,630.00	0.00						0.00	0.00	0.00	0.00	0.00	0.00	8,630.00						
					2028	FISICO	0.00	0.00	1.00	0.00	0.00	0.00	0.00	0.00	0.00	1.00						
					COSTEO.S/	0.00	0.00	8,660.00	0.00	0.00	0.00	0.00	0.00	0.00	0.00	8,660.00						
					AOI00091100174	AGP - ESPECIALISTA PRIMARIA: IMPLEMENTACIÓN DE ACCIONES FORMATIVAS, SOCIOEMOCIONALES Y FOMENTO DE TALENTOS ESCOLARES POR LA SEMANA DE EDUCACIÓN PRIMARIA	211101 - JULIACA	CAPACITACION	Muy Alta	2026	FISICO	0.00	0.00	0.00	0.00	0.00	0.00	0.00	1.00	0.00	1.00	
										COSTEO.S/	0.00	0.00	0.00	0.00	0.00	0.00	0.00	0.00	0.00	1,900.00	0.00	1,900.00
2027	FISICO	0.00	0.00	0.00						0.00	0.00	0.00	0.00	0.00	0.00	1.00	0.00	1.00				
COSTEO.S/	0.00	0.00	0.00	0.00						0.00	0.00	0.00	0.00	0.00	1,920.00	0.00	1,920.00					
					2028	FISICO	0.00	0.00	0.00	0.00	0.00	0.00	0.00	0.00	1.00	0.00	1.00					
					COSTEO.S/	0.00	0.00	0.00	0.00	0.00	0.00	0.00	0.00	0.00	1,950.00	0.00	1,950.00					
					AOI00091100175	AGP - ESPECIALISTA PRIMARIA: MONITOREO A LA GESTIÓN ESCOLAR Y A LA PRÁCTICA DOCENTE DE EDUCACIÓN PRIMARIA	211101 - JULIACA	ACCION	Muy Alta	2026	FISICO	0.00	0.00	0.00	1.00	0.00	0.00	0.00	0.00	0.00	1.00	
										COSTEO.S/	0.00	0.00	0.00	500.00	0.00	0.00	0.00	0.00	0.00	0.00	500.00	
2027	FISICO	0.00	0.00	0.00						1.00	0.00	0.00	0.00	0.00	0.00	0.00	1.00					
COSTEO.S/	0.00	0.00	0.00	520.00						0.00	0.00	0.00	0.00	0.00	0.00	520.00						
					2028	FISICO	0.00	0.00	0.00	1.00	0.00	0.00	0.00	0.00	0.00	1.00						
					COSTEO.S/	0.00	0.00	0.00	550.00	0.00	0.00	0.00	0.00	0.00	0.00	550.00						
					AOI00091100176	AGP - ESPECIALISTA PRIMARIA: VI OLIMPIADA PROVINCIAL ESCOLAR DE MATEMÁTICA Y COMUNICACIÓN - OPEMC	211101 - JULIACA	ACCION	Muy Alta	2026	FISICO	0.00	0.00	0.00	0.00	0.00	0.00	0.00	0.00	1.00	0.00	1.00
										COSTEO.S/	0.00	0.00	0.00	0.00	0.00	0.00	0.00	0.00	0.00	5,900.00	0.00	5,900.00
2027	FISICO	0.00	0.00	0.00						0.00	0.00	0.00	0.00	0.00	0.00	1.00	0.00	1.00				
COSTEO.S/	0.00	0.00	0.00	0.00						0.00	0.00	0.00	0.00	0.00	5,930.00	0.00	5,930.00					
					2028	FISICO	0.00	0.00	0.00	0.00	0.00	0.00	0.00	0.00	1.00	0.00	1.00					
					COSTEO.S/	0.00	0.00	0.00	0.00	0.00	0.00	0.00	0.00	0.00	5,950.00	0.00	5,950.00					

AOI00091100178	AGP - ESPECIALISTA PRIMARIA: MICROTALLERES CON DOCENTES DE EDUCACIÓN PRIMARIA SOBRE ESTRATEGIAS PEDAGÓGICAS Y FUNDAMENTOS DISCIPLINARES EN EL MARCO DE LA ENLA Y REFUERZO ESCOLAR	211101 - JULIACA	ACCION	Muy Alta	2026	FISICO	0.00	0.00	0.00	0.00	1.00	1.00	1.00	0.00	1.00	0.00	0.00	0.00	4.00	
						COSTEO.S/	0.00	0.00	0.00	0.00	200.00	200.00	200.00	0.00	200.00	0.00	0.00	0.00	800.00	
					2027	FISICO	0.00	0.00	0.00	0.00	1.00	1.00	1.00	0.00	1.00	0.00	0.00	0.00	4.00	
						COSTEO.S/	0.00	0.00	0.00	0.00	210.00	210.00	210.00	0.00	210.00	0.00	0.00	0.00	840.00	
					2028	FISICO	0.00	0.00	0.00	0.00	1.00	1.00	1.00	0.00	1.00	0.00	0.00	0.00	4.00	
						COSTEO.S/	0.00	0.00	0.00	0.00	220.00	220.00	220.00	0.00	220.00	0.00	0.00	0.00	880.00	
					2026	FISICO	0.00	0.00	0.00	0.00	0.00	1.00	0.00	0.00	0.00	0.00	1.00	0.00	0.00	2.00
						COSTEO.S/	0.00	0.00	0.00	0.00	0.00	550.00	0.00	0.00	0.00	550.00	0.00	0.00	1,100.00	
AOI00091100182	AGP - ESPECIALISTA INGLES: PLAN DE MEJORA DE LOS APRENDIZAJES "SPPC H ABOUT YOUR LIFE"	211101 - JULIACA	CAPACITACION	Muy Alta	2027	FISICO	0.00	0.00	0.00	0.00	0.00	1.00	0.00	0.00	0.00	1.00	0.00	0.00	2.00	
						COSTEO.S/	0.00	0.00	0.00	0.00	0.00	570.00	0.00	0.00	0.00	570.00	0.00	0.00	1,140.00	
					2028	FISICO	0.00	0.00	0.00	0.00	0.00	1.00	0.00	0.00	0.00	1.00	0.00	0.00	2.00	
						COSTEO.S/	0.00	0.00	0.00	0.00	0.00	590.00	0.00	0.00	0.00	590.00	0.00	0.00	1,180.00	
AOI00091100183	AGP - ESPECIALISTA ARTE Y CULTURA: PROGRAMA VACACIONAL ARTE, DEPORTE Y CIENCIA PARA CRECER	211101 - JULIACA	CAPACITACION	Muy Alta	2026	FISICO	1.00	0.00	0.00	0.00	0.00	0.00	0.00	0.00	0.00	0.00	0.00	0.00	1.00	
						COSTEO.S/	850.00	0.00	0.00	0.00	0.00	0.00	0.00	0.00	0.00	0.00	0.00	0.00	850.00	
					2027	FISICO	1.00	0.00	0.00	0.00	0.00	0.00	0.00	0.00	0.00	0.00	0.00	0.00	1.00	
						COSTEO.S/	870.00	0.00	0.00	0.00	0.00	0.00	0.00	0.00	0.00	0.00	0.00	870.00		
					2028	FISICO	1.00	0.00	0.00	0.00	0.00	0.00	0.00	0.00	0.00	0.00	0.00	0.00	1.00	
						COSTEO.S/	890.00	0.00	0.00	0.00	0.00	0.00	0.00	0.00	0.00	0.00	0.00	890.00		
					2026	FISICO	0.00	0.00	0.00	0.00	0.00	1.00	0.00	0.00	0.00	0.00	0.00	0.00	0.00	1.00
						COSTEO.S/	0.00	0.00	0.00	0.00	0.00	4,200.00	0.00	0.00	0.00	0.00	0.00	0.00	4,200.00	
AOI00091100184	AGP - ESPECIALISTA EIB: EVALUACIÓN DEL DOMINIO DE LENGUA INDÍGENA U ORIGINARIA PARA ACTUALIZACIÓN DEL RDNBLO	211101 - JULIACA	ACCION	Muy Alta	2027	FISICO	0.00	0.00	0.00	0.00	0.00	1.00	0.00	0.00	0.00	0.00	0.00	0.00	1.00	
						COSTEO.S/	0.00	0.00	0.00	0.00	0.00	4,220.00	0.00	0.00	0.00	0.00	0.00	0.00	4,220.00	
					2028	FISICO	0.00	0.00	0.00	0.00	0.00	1.00	0.00	0.00	0.00	0.00	0.00	0.00	1.00	
						COSTEO.S/	0.00	0.00	0.00	0.00	0.00	4,250.00	0.00	0.00	0.00	0.00	0.00	0.00	4,250.00	
AOI00091100185	AGP - MONITOREO GENERAL IIEE (COMBUSTIBLE)	211101 - JULIACA	ACCION	Muy Alta	2026	FISICO	0.00	0.00	1.00	1.00	1.00	1.00	1.00	1.00	1.00	1.00	1.00	1.00	10.00	
						COSTEO.S/	0.00	0.00	1,500.00	1,000.00	1,000.00	1,000.00	1,000.00	1,000.00	1,000.00	1,000.00	1,000.00	1,000.00	10,500.00	
					2027	FISICO	0.00	0.00	1.00	1.00	1.00	1.00	1.00	1.00	1.00	1.00	1.00	1.00	1.00	10.00
						COSTEO.S/	0.00	0.00	1,510.00	1,010.00	1,010.00	1,010.00	1,010.00	1,010.00	1,010.00	1,010.00	1,010.00	1,010.00	10,600.00	
					2028	FISICO	0.00	0.00	1.00	1.00	1.00	1.00	1.00	1.00	1.00	1.00	1.00	1.00	10.00	
						COSTEO.S/	0.00	0.00	1,520.00	1,020.00	1,020.00	1,020.00	1,020.00	1,020.00	1,020.00	1,020.00	1,020.00	1,020.00	10,700.00	
					2026	FISICO	0.00	0.00	0.00	0.00	0.00	1.00	0.00	0.00	0.00	0.00	0.00	0.00	0.00	1.00
						COSTEO.S/	0.00	0.00	0.00	0.00	0.00	2,600.00	0.00	0.00	0.00	0.00	0.00	0.00	2,600.00	
AOI00091100186	AGP - ESPECIALISTA EIB: REVALORIZACIÓN DE NUESTRA IDENTIDAD CULTURAL Y DE LAS COSTUMBRES ANDINAS	211101 - JULIACA	ACCION	Muy Alta	2027	FISICO	0.00	0.00	0.00	0.00	0.00	1.00	0.00	0.00	0.00	0.00	0.00	0.00	1.00	
						COSTEO.S/	0.00	0.00	0.00	0.00	0.00	2,620.00	0.00	0.00	0.00	0.00	0.00	0.00	2,620.00	
					2028	FISICO	0.00	0.00	0.00	0.00	0.00	1.00	0.00	0.00	0.00	0.00	0.00	0.00	1.00	
						COSTEO.S/	0.00	0.00	0.00	0.00	0.00	2,650.00	0.00	0.00	0.00	0.00	0.00	0.00	2,650.00	
AOI00091100187	AGP - ESPECIALISTA SECUNDARIA: PROGRAMA DE FORMACIÓN A DOCENTES EN SERVICIO DE MEJORA DEL DESEMPEÑO DOCENTE	211101 - JULIACA	CAPACITACION	Muy Alta	2026	FISICO	0.00	0.00	1.00	0.00	0.00	0.00	0.00	0.00	0.00	0.00	0.00	0.00	1.00	
						COSTEO.S/	0.00	0.00	11,400.00	0.00	0.00	0.00	0.00	0.00	0.00	0.00	0.00	0.00	11,400.00	
					2027	FISICO	0.00	0.00	1.00	0.00	0.00	0.00	0.00	0.00	0.00	0.00	0.00	0.00	0.00	1.00
						COSTEO.S/	0.00	0.00	11,430.00	0.00	0.00	0.00	0.00	0.00	0.00	0.00	0.00	0.00	11,430.00	
					2028	FISICO	0.00	0.00	1.00	0.00	0.00	0.00	0.00	0.00	0.00	0.00	0.00	0.00	1.00	
						COSTEO.S/	0.00	0.00	11,450.00	0.00	0.00	0.00	0.00	0.00	0.00	0.00	0.00	0.00	11,450.00	

AOI00091100188	AGP - ESPECIALISTA SECUNDARIA: PROGRAMA DE FORMACIÓN DE LIDERES PEDAGÓGICOS PARA LA MEJORA DE LA GESTIÓN ESCOLAR	211101 - JULIACA	CAPACITACION	Muy Alta	2026	FISICO	0.00	1.00	0.00	0.00	0.00	0.00	0.00	0.00	0.00	0.00	1.00	
						COSTEO.S/	0.00	3,200.00	0.00	0.00	0.00	0.00	0.00	0.00	0.00	0.00	3,200.00	
					2027	FISICO	0.00	1.00	0.00	0.00	0.00	0.00	0.00	0.00	0.00	0.00	1.00	
						COSTEO.S/	0.00	3,230.00	0.00	0.00	0.00	0.00	0.00	0.00	0.00	0.00	3,230.00	
					2028	FISICO	0.00	1.00	0.00	0.00	0.00	0.00	0.00	0.00	0.00	1.00		
						COSTEO.S/	0.00	3,250.00	0.00	0.00	0.00	0.00	0.00	0.00	0.00	0.00	3,250.00	
AOI00091100189	AGP - ESPECIALISTA SECUNDARIA: ACCIONES DE FORTALECIMIENTO PARA ESPECIALISTA EN EDUCACIÓN	211101 - JULIACA	CAPACITACION	Muy Alta	2026	FISICO	0.00	0.00	0.00	0.00	0.00	1.00	0.00	0.00	0.00	0.00	1.00	
						COSTEO.S/	0.00	0.00	0.00	0.00	0.00	0.00	3,300.00	0.00	0.00	0.00	0.00	3,300.00
					2027	FISICO	0.00	0.00	0.00	0.00	0.00	0.00	1.00	0.00	0.00	0.00	0.00	1.00
						COSTEO.S/	0.00	0.00	0.00	0.00	0.00	0.00	3,320.00	0.00	0.00	0.00	0.00	3,320.00
					2028	FISICO	0.00	0.00	0.00	0.00	0.00	1.00	0.00	0.00	0.00	1.00		
						COSTEO.S/	0.00	0.00	0.00	0.00	0.00	0.00	3,350.00	0.00	0.00	0.00	0.00	3,350.00
AOI00091100190	AGP ESPECIALISTA EPT - CONCURSO NACIONAL CREA Y EMPRENDE	211101 - JULIACA	ACCION	Muy Alta	2026	FISICO	0.00	0.00	0.00	0.00	0.00	0.00	0.00	1.00	0.00	0.00	1.00	
						COSTEO.S/	0.00	0.00	0.00	0.00	0.00	0.00	0.00	1,700.00	0.00	0.00	0.00	1,700.00
					2027	FISICO	0.00	0.00	0.00	0.00	0.00	0.00	0.00	0.00	1.00	0.00	0.00	1.00
						COSTEO.S/	0.00	0.00	0.00	0.00	0.00	0.00	0.00	1,720.00	0.00	0.00	0.00	1,720.00
					2028	FISICO	0.00	0.00	0.00	0.00	0.00	0.00	0.00	1.00	0.00	0.00	1.00	
						COSTEO.S/	0.00	0.00	0.00	0.00	0.00	0.00	0.00	1,750.00	0.00	0.00	0.00	1,750.00
AOI00091100191	AGP - ESPECIALISTA MATEMÁTICA: SEMANA DE LA MATEMÁTICA	211101 - JULIACA	ACCION	Muy Alta	2026	FISICO	0.00	0.00	0.00	0.00	0.00	0.00	0.00	0.00	1.00	0.00	1.00	
						COSTEO.S/	0.00	0.00	0.00	0.00	0.00	0.00	0.00	0.00	950.00	0.00	0.00	950.00
					2027	FISICO	0.00	0.00	0.00	0.00	0.00	0.00	0.00	0.00	0.00	1.00	0.00	1.00
						COSTEO.S/	0.00	0.00	0.00	0.00	0.00	0.00	0.00	0.00	970.00	0.00	0.00	970.00
					2028	FISICO	0.00	0.00	0.00	0.00	0.00	0.00	0.00	0.00	1.00	0.00	1.00	
						COSTEO.S/	0.00	0.00	0.00	0.00	0.00	0.00	0.00	0.00	990.00	0.00	0.00	990.00
AOI00091100192	AGP - ESPECIALISTA MATEMÁTICA: OLIMPIADA NACIONAL DE MATEMÁTICA ONEM.	211101 - JULIACA	ACCION	Muy Alta	2026	FISICO	0.00	0.00	0.00	0.00	0.00	0.00	1.00	0.00	0.00	0.00	1.00	
						COSTEO.S/	0.00	0.00	0.00	0.00	0.00	0.00	3,650.00	0.00	0.00	0.00	0.00	3,650.00
					2027	FISICO	0.00	0.00	0.00	0.00	0.00	0.00	1.00	0.00	0.00	0.00	0.00	1.00
						COSTEO.S/	0.00	0.00	0.00	0.00	0.00	0.00	3,670.00	0.00	0.00	0.00	0.00	3,670.00
					2028	FISICO	0.00	0.00	0.00	0.00	0.00	0.00	1.00	0.00	0.00	0.00	1.00	
						COSTEO.S/	0.00	0.00	0.00	0.00	0.00	0.00	3,700.00	0.00	0.00	0.00	0.00	3,700.00
AOI00091100193	AGP - ESPECIALISTA MATEMÁTICAS: PLAN DE MEJORA DE LOS APRENDIZAJES "MATEMÁTICA PARA TODOS"	211101 - JULIACA	ACCION	Muy Alta	2026	FISICO	0.00	0.00	0.00	0.00	0.00	0.00	0.00	0.00	1.00	0.00	1.00	
						COSTEO.S/	0.00	0.00	0.00	0.00	0.00	0.00	0.00	0.00	900.00	0.00	0.00	900.00
					2027	FISICO	0.00	0.00	0.00	0.00	0.00	0.00	0.00	0.00	0.00	1.00	0.00	1.00
						COSTEO.S/	0.00	0.00	0.00	0.00	0.00	0.00	0.00	0.00	920.00	0.00	0.00	920.00
					2028	FISICO	0.00	0.00	0.00	0.00	0.00	0.00	0.00	0.00	1.00	0.00	1.00	
						COSTEO.S/	0.00	0.00	0.00	0.00	0.00	0.00	0.00	0.00	960.00	0.00	0.00	960.00
AOI00091100194	AGP - ESPECIALISTA MATEMÁTICAS : FORTALECIMIENTO DE DOCENTES FORTALEZA	211101 - JULIACA	ACCION	Muy Alta	2026	FISICO	0.00	0.00	0.00	0.00	0.00	0.00	0.00	0.00	1.00	0.00	1.00	
						COSTEO.S/	0.00	0.00	0.00	0.00	0.00	0.00	0.00	0.00	1,600.00	0.00	0.00	1,600.00
					2027	FISICO	0.00	0.00	0.00	0.00	0.00	0.00	0.00	0.00	0.00	1.00	0.00	1.00
						COSTEO.S/	0.00	0.00	0.00	0.00	0.00	0.00	0.00	0.00	1,630.00	0.00	0.00	1,630.00
					2028	FISICO	0.00	0.00	0.00	0.00	0.00	0.00	0.00	0.00	1.00	0.00	1.00	
						COSTEO.S/	0.00	0.00	0.00	0.00	0.00	0.00	0.00	0.00	1,650.00	0.00	0.00	1,650.00
AOI00091100195	AGP - ESPECIALISTA COMUNICACIÓN: ESTRATEGIA NACIONAL DEL	211101 - JULIACA	ACCION	Muy Alta	2026	FISICO	0.00	0.00	0.00	1.00	0.00	0.00	0.00	0.00	0.00	1.00	2.00	
						COSTEO.S/	0.00	0.00	0.00	650.00	0.00	0.00	0.00	0.00	0.00	0.00	1,000.00	0.00
					2027	FISICO	0.00	0.00	0.00	1.00	0.00	0.00	0.00	0.00	0.00	1.00	2.00	

	FOMENTO A LA LECTURA PLAN LECTOR Y LEEMOS JUNTOS SECUNDARIA			2028		COSTEO.S/	0.00	0.00	0.00	660.00	0.00	0.00	0.00	0.00	0.00	1,020.00	0.00	1,680.00	
						FISICO	0.00	0.00	0.00	1.00	0.00	0.00	0.00	0.00	0.00	1.00	0.00	2.00	
						COSTEO.S/	0.00	0.00	0.00	680.00	0.00	0.00	0.00	0.00	0.00	1,040.00	0.00	1,720.00	
AOI00091100196	AGP - ESPECIALISTA COMUNICACIÓN: SEMANA DE LAS LETRAS	211101 - JULIACA	ACCION	Muy Alta	2026	FISICO	0.00	0.00	0.00	1.00	0.00	0.00	0.00	0.00	0.00	0.00	0.00	1.00	
						COSTEO.S/	0.00	0.00	0.00	850.00	0.00	0.00	0.00	0.00	0.00	0.00	850.00		
					2027	FISICO	0.00	0.00	0.00	1.00	0.00	0.00	0.00	0.00	0.00	0.00	0.00	1.00	
						COSTEO.S/	0.00	0.00	0.00	870.00	0.00	0.00	0.00	0.00	0.00	0.00	870.00		
					2028	FISICO	0.00	0.00	0.00	1.00	0.00	0.00	0.00	0.00	0.00	0.00	0.00	1.00	
						COSTEO.S/	0.00	0.00	0.00	890.00	0.00	0.00	0.00	0.00	0.00	0.00	0.00	890.00	
AOI00091100197	AGP - ESPECIALISTA COMUNICACIÓN: PREMIO NACIONAL NARRATIVA Y ENSAYO JOSE MARIA ARGUEDAS PRIMARIA Y SECUNDARIA	211101 - JULIACA	ACCION	Muy Alta	2026	FISICO	0.00	0.00	0.00	0.00	0.00	0.00	1.00	0.00	0.00	0.00	0.00	1.00	
						COSTEO.S/	0.00	0.00	0.00	0.00	0.00	0.00	4,600.00	0.00	0.00	0.00	0.00	4,600.00	
					2027	FISICO	0.00	0.00	0.00	0.00	0.00	0.00	1.00	0.00	0.00	0.00	0.00	1.00	
						COSTEO.S/	0.00	0.00	0.00	0.00	0.00	0.00	4,620.00	0.00	0.00	0.00	0.00	4,620.00	
					2028	FISICO	0.00	0.00	0.00	0.00	0.00	0.00	1.00	0.00	0.00	0.00	0.00	1.00	
						COSTEO.S/	0.00	0.00	0.00	0.00	0.00	0.00	4,650.00	0.00	0.00	0.00	0.00	4,650.00	
AOI00091100199	AGP - ESPECIALISTA DE ARTE Y CULTURA: JUEGOS FLORALES ESCOLARES NACIONALES - PRIMARIA, SECUNDARIA, EBA Y EBE	211101 - JULIACA	ACCION	Muy Alta	2026	FISICO	0.00	0.00	0.00	0.00	0.00	1.00	0.00	0.00	0.00	0.00	0.00	1.00	
						COSTEO.S/	0.00	0.00	0.00	0.00	0.00	5,900.00	0.00	0.00	0.00	0.00	0.00	5,900.00	
					2027	FISICO	0.00	0.00	0.00	0.00	0.00	1.00	0.00	0.00	0.00	0.00	0.00	1.00	
						COSTEO.S/	0.00	0.00	0.00	0.00	0.00	5,930.00	0.00	0.00	0.00	0.00	0.00	5,930.00	
					2028	FISICO	0.00	0.00	0.00	0.00	0.00	1.00	0.00	0.00	0.00	0.00	0.00	1.00	
						COSTEO.S/	0.00	0.00	0.00	0.00	0.00	5,950.00	0.00	0.00	0.00	0.00	0.00	5,950.00	
AOI00091100200	AGP - ESPECIALISTA EDUCACIÓN RECREACIÓN Y DEPORTE: JUEGOS DEPORTIVOS NACIONALES ESCOLARES - PRIMARIA Y SECUNDARIA.	211101 - JULIACA	ACCION	Muy Alta	2026	FISICO	0.00	0.00	0.00	0.00	0.00	1.00	0.00	0.00	0.00	0.00	0.00	1.00	
						COSTEO.S/	0.00	0.00	0.00	0.00	0.00	4,510.00	0.00	0.00	0.00	0.00	0.00	4,510.00	
					2027	FISICO	0.00	0.00	0.00	0.00	0.00	1.00	0.00	0.00	0.00	0.00	0.00	1.00	
						COSTEO.S/	0.00	0.00	0.00	0.00	0.00	4,540.00	0.00	0.00	0.00	0.00	0.00	4,540.00	
					2028	FISICO	0.00	0.00	0.00	0.00	0.00	1.00	0.00	0.00	0.00	0.00	0.00	1.00	
						COSTEO.S/	0.00	0.00	0.00	0.00	0.00	4,560.00	0.00	0.00	0.00	0.00	0.00	4,560.00	
AOI00091100201	AGP - ESPECIALISTA CTA: PLAN DE MEJORA DE LOS APRENDIZAJES EN CIENCIA Y TECNOLOGÍA	211101 - JULIACA	CAPACITACION	Muy Alta	2026	FISICO	0.00	0.00	0.00	0.00	0.00	1.00	0.00	0.00	0.00	0.00	0.00	1.00	
						COSTEO.S/	0.00	0.00	0.00	0.00	0.00	700.00	0.00	0.00	0.00	0.00	0.00	700.00	
					2027	FISICO	0.00	0.00	0.00	0.00	0.00	1.00	0.00	0.00	0.00	0.00	0.00	1.00	
						COSTEO.S/	0.00	0.00	0.00	0.00	0.00	720.00	0.00	0.00	0.00	0.00	0.00	720.00	
					2028	FISICO	0.00	0.00	0.00	0.00	0.00	1.00	0.00	0.00	0.00	0.00	0.00	1.00	
						COSTEO.S/	0.00	0.00	0.00	0.00	0.00	750.00	0.00	0.00	0.00	0.00	0.00	750.00	
AOI00091100202	AGP - ESPECIALISTA CTA: FERIA ESCOLAR DE CIENCIA Y TECNOLOGÍA EUREKA INICIAL PRIMARIA Y SECUNDARIA	211101 - JULIACA	ACCION	Muy Alta	2026	FISICO	0.00	0.00	0.00	1.00	0.00	0.00	0.00	0.00	0.00	0.00	0.00	1.00	
						COSTEO.S/	0.00	0.00	0.00	2,200.00	0.00	0.00	0.00	0.00	0.00	0.00	0.00	2,200.00	
					2027	FISICO	0.00	0.00	0.00	1.00	0.00	0.00	0.00	0.00	0.00	0.00	0.00	1.00	
						COSTEO.S/	0.00	0.00	0.00	2,230.00	0.00	0.00	0.00	0.00	0.00	0.00	0.00	2,230.00	
					2028	FISICO	0.00	0.00	0.00	1.00	0.00	0.00	0.00	0.00	0.00	0.00	0.00	1.00	
						COSTEO.S/	0.00	0.00	0.00	2,250.00	0.00	0.00	0.00	0.00	0.00	0.00	0.00	2,250.00	
AOI00091100203	AGP - ESPECIALISTA CTA: CONCURSO AMBIENTAL CONSTRUYENDO UN DESARROLLO SOSTENIBLE DESDE LA ESCUELA INICIAL	211101 - JULIACA	ACCION	Muy Alta	2026	FISICO	0.00	0.00	0.00	0.00	0.00	0.00	0.00	0.00	1.00	0.00	0.00	1.00	
						COSTEO.S/	0.00	0.00	0.00	0.00	0.00	0.00	0.00	0.00	750.00	0.00	0.00	750.00	
					2027	FISICO	0.00	0.00	0.00	0.00	0.00	0.00	0.00	0.00	0.00	1.00	0.00	0.00	1.00
						COSTEO.S/	0.00	0.00	0.00	0.00	0.00	0.00	0.00	0.00	770.00	0.00	0.00	770.00	
					2028	FISICO	0.00	0.00	0.00	0.00	0.00	0.00	0.00	0.00	0.00	1.00	0.00	0.00	1.00
						COSTEO.S/	0.00	0.00	0.00	0.00	0.00	0.00	0.00	0.00	0.00	0.00	0.00	0.00	

Pág. 38

AOI00091100211	AGP - ESPECIALISTA EBA: PROGRAMA DE FORMACIÓN PARA LÍDERES PEDAGÓGICOS PARA LA MEJORA DE LA GESTIÓN ESCOLAR EBA	211101 - JULIACA	CAPACITACION	Muy Alta	2026	FISICO	0.00	0.00	1.00	0.00	0.00	0.00	0.00	0.00	0.00	0.00	0.00	1.00	
						COSTEO.S/	0.00	0.00	500.00	0.00	0.00	0.00	0.00	0.00	0.00	0.00	0.00	0.00	500.00
					2027	FISICO	0.00	0.00	1.00	0.00	0.00	0.00	0.00	0.00	0.00	0.00	0.00	0.00	1.00
						COSTEO.S/	0.00	0.00	520.00	0.00	0.00	0.00	0.00	0.00	0.00	0.00	0.00	520.00	
					2028	FISICO	0.00	0.00	1.00	0.00	0.00	0.00	0.00	0.00	0.00	0.00	0.00	1.00	
						COSTEO.S/	0.00	0.00	520.00	0.00	0.00	0.00	0.00	0.00	0.00	0.00	0.00	520.00	
AOI00091100213	AGP - ESPECIALISTA CEPTR: CAPACITACIÓN DOCENTE EN CETPRO	211101 - JULIACA	ACCION	Muy Alta	2026	FISICO	0.00	0.00	0.00	0.00	0.00	0.00	0.00	0.00	1.00	0.00	0.00	0.00	1.00
						COSTEO.S/	0.00	0.00	0.00	0.00	0.00	0.00	0.00	0.00	400.00	0.00	0.00	0.00	400.00
					2027	FISICO	0.00	0.00	0.00	0.00	0.00	0.00	0.00	0.00	1.00	0.00	0.00	0.00	1.00
						COSTEO.S/	0.00	0.00	0.00	0.00	0.00	0.00	0.00	0.00	420.00	0.00	0.00	0.00	420.00
					2028	FISICO	0.00	0.00	0.00	0.00	0.00	0.00	0.00	1.00	0.00	0.00	0.00	1.00	
						COSTEO.S/	0.00	0.00	0.00	0.00	0.00	0.00	0.00	420.00	0.00	0.00	0.00	420.00	
AOI00091100216	AGP - ESPECIALISTA EBA: SEMINARIO DE FORTALECIMIENTO DE CAPACIDADES PEDAGÓGICAS, CULTURALES Y DEPORTIVAS INTER CEBAS DEL ÁMBITO DE LA UGEL SAN ROMÁN EN HOMENAJE AL XVII ANIVERSARIO DE LA MODALIDAD DE EBA	211101 - JULIACA	CAPACITACION	Muy Alta	2026	FISICO	0.00	0.00	1.00	0.00	0.00	0.00	0.00	0.00	0.00	0.00	0.00	0.00	1.00
						COSTEO.S/	0.00	0.00	450.00	0.00	0.00	0.00	0.00	0.00	0.00	0.00	0.00	0.00	450.00
					2027	FISICO	0.00	0.00	1.00	0.00	0.00	0.00	0.00	0.00	0.00	0.00	0.00	0.00	1.00
						COSTEO.S/	0.00	0.00	470.00	0.00	0.00	0.00	0.00	0.00	0.00	0.00	0.00	0.00	470.00
					2028	FISICO	0.00	0.00	1.00	0.00	0.00	0.00	0.00	0.00	0.00	0.00	0.00	1.00	
						COSTEO.S/	0.00	0.00	470.00	0.00	0.00	0.00	0.00	0.00	0.00	0.00	0.00	470.00	
AOI00091100217	AGP - ESPECIALISTA EBA: PROGRAMA DE FORMACIÓN LÍDERES PEDAGÓGICOS PARA LA MEJORA DE LA GESTIÓN ESCOLAR EN CETPRO	211101 - JULIACA	CAPACITACION	Muy Alta	2026	FISICO	0.00	0.00	0.00	1.00	0.00	0.00	0.00	0.00	0.00	0.00	0.00	0.00	1.00
						COSTEO.S/	0.00	0.00	0.00	500.00	0.00	0.00	0.00	0.00	0.00	0.00	0.00	0.00	500.00
					2027	FISICO	0.00	0.00	0.00	1.00	0.00	0.00	0.00	0.00	0.00	0.00	0.00	0.00	1.00
						COSTEO.S/	0.00	0.00	0.00	520.00	0.00	0.00	0.00	0.00	0.00	0.00	0.00	0.00	520.00
					2028	FISICO	0.00	0.00	0.00	1.00	0.00	0.00	0.00	0.00	0.00	0.00	0.00	1.00	
						COSTEO.S/	0.00	0.00	0.00	520.00	0.00	0.00	0.00	0.00	0.00	0.00	0.00	520.00	
AOI00091100218	AGP - ESPECIALISTA EBA : CONCURSO DE EXPOFERIA DE EMPRENDIMIENTO LABORAL INTER CETPROS PÚBLICOS Y PRIVADOS DENOMINADO	211101 - JULIACA	ACCION	Muy Alta	2026	FISICO	0.00	0.00	0.00	0.00	0.00	0.00	0.00	0.00	1.00	0.00	0.00	0.00	1.00
						COSTEO.S/	0.00	0.00	0.00	0.00	0.00	0.00	0.00	0.00	900.00	0.00	0.00	0.00	900.00
					2027	FISICO	0.00	0.00	0.00	0.00	0.00	0.00	0.00	0.00	1.00	0.00	0.00	0.00	1.00
						COSTEO.S/	0.00	0.00	0.00	0.00	0.00	0.00	0.00	0.00	920.00	0.00	0.00	0.00	920.00
					2028	FISICO	0.00	0.00	0.00	0.00	0.00	0.00	0.00	1.00	0.00	0.00	0.00	1.00	
						COSTEO.S/	0.00	0.00	0.00	0.00	0.00	0.00	0.00	920.00	0.00	0.00	0.00	920.00	
AOI00091100219	AGP - ESPECIALISTA EBA: CONCURSO NACIONAL DE PROYECTOS DE INNOVACIÓN	211101 - JULIACA	ACCION	Muy Alta	2026	FISICO	0.00	0.00	0.00	0.00	0.00	0.00	0.00	0.00	1.00	0.00	0.00	0.00	1.00
						COSTEO.S/	0.00	0.00	0.00	0.00	0.00	0.00	0.00	0.00	500.00	0.00	0.00	0.00	500.00
					2027	FISICO	0.00	0.00	0.00	0.00	0.00	0.00	0.00	0.00	1.00	0.00	0.00	0.00	1.00
						COSTEO.S/	0.00	0.00	0.00	0.00	0.00	0.00	0.00	0.00	520.00	0.00	0.00	0.00	520.00
					2028	FISICO	0.00	0.00	0.00	0.00	0.00	0.00	0.00	1.00	0.00	0.00	0.00	1.00	
						COSTEO.S/	0.00	0.00	0.00	0.00	0.00	0.00	0.00	520.00	0.00	0.00	0.00	520.00	
AOI00091100222	AGP - ESPECIALISTA COMUNICACIÓN: PLAN DE MEJORA DE LOS APRENDIZAJES COMUNICACIÓN VITAL.	211101 - JULIACA	ACCION	Muy Alta	2026	FISICO	0.00	0.00	0.00	1.00	0.00	0.00	0.00	0.00	0.00	0.00	0.00	0.00	1.00
						COSTEO.S/	0.00	0.00	0.00	900.00	0.00	0.00	0.00	0.00	0.00	0.00	0.00	0.00	900.00
					2027	FISICO	0.00	0.00	0.00	1.00	0.00	0.00	0.00	0.00	0.00	0.00	0.00	0.00	1.00
						COSTEO.S/	0.00	0.00	0.00	920.00	0.00	0.00	0.00	0.00	0.00	0.00	0.00	0.00	920.00
					2028	FISICO	0.00	0.00	0.00	1.00	0.00	0.00	0.00	0.00	0.00	0.00	0.00	1.00	
						COSTEO.S/	0.00	0.00	0.00	920.00	0.00	0.00	0.00	0.00	0.00	0.00	0.00	920.00	

AOI00091100248	AGP - ESPECIALISTA PRIMARIA: IMPLEMENTACIÓN DE ESTRATEGIAS DE FOMENTO DE LA LECTURA, PLAN LECTOR Y CONCURSO NACIONAL DE COMPRENSIÓN LECTORA (PERÚ LEE)	211101 - JULIACA	ACCION	Muy Alta	2026	FISICO	0.00	0.00	0.00	0.00	0.00	0.00	0.00	1.00	0.00	0.00	0.00	0.00	1.00	
						COSTEO.S/	0.00	0.00	0.00	0.00	0.00	0.00	0.00	1,200.00	0.00	0.00	0.00	0.00	1,200.00	
					2027	FISICO	0.00	0.00	0.00	0.00	0.00	0.00	0.00	1.00	0.00	0.00	0.00	0.00	1.00	
						COSTEO.S/	0.00	0.00	0.00	0.00	0.00	0.00	0.00	1,230.00	0.00	0.00	0.00	0.00	1,230.00	
					2028	FISICO	0.00	0.00	0.00	0.00	0.00	0.00	1.00	0.00	0.00	0.00	0.00	1.00		
						COSTEO.S/	0.00	0.00	0.00	0.00	0.00	0.00	0.00	1,230.00	0.00	0.00	0.00	0.00	1,230.00	
AOI00091100301	AGP - ESPECIALISTA PRIMARIA PROGRAMA DE MEJORA CONTINUA EN GESTIÓN ESCOLAR A DIRECTIVOS DE EDUCACIÓN PRIMARIA	211101 - JULIACA	ACCION	Muy Alta	2026	FISICO	0.00	1.00	0.00	0.00	0.00	0.00	0.00	0.00	0.00	0.00	0.00	1.00		
						COSTEO.S/	0.00	1,500.00	0.00	0.00	0.00	0.00	0.00	0.00	0.00	0.00	0.00	1,500.00		
					2027	FISICO	0.00	1.00	0.00	0.00	0.00	0.00	0.00	0.00	0.00	0.00	0.00	0.00	1.00	
						COSTEO.S/	0.00	1,530.00	0.00	0.00	0.00	0.00	0.00	0.00	0.00	0.00	0.00	1,530.00		
					2028	FISICO	0.00	1.00	0.00	0.00	0.00	0.00	0.00	0.00	0.00	0.00	0.00	1.00		
						COSTEO.S/	0.00	1,530.00	0.00	0.00	0.00	0.00	0.00	0.00	0.00	0.00	0.00	1,530.00		
AOI00091100302	AGP ESPECIALISTA PRIMARIA - TALLER VIRTUAL DE FORTALECIMIENTO EN COMPETENCIAS DIGITALES	211101 - JULIACA	CAPACITACION	Muy Alta	2026	FISICO	0.00	0.00	0.00	0.00	0.00	0.00	0.00	0.00	0.00	0.00	1.00	0.00	1.00	
						COSTEO.S/	0.00	0.00	0.00	0.00	0.00	0.00	0.00	0.00	0.00	0.00	600.00	0.00	600.00	
					2027	FISICO	0.00	0.00	0.00	0.00	0.00	0.00	0.00	0.00	0.00	0.00	0.00	1.00	0.00	1.00
						COSTEO.S/	0.00	0.00	0.00	0.00	0.00	0.00	0.00	0.00	0.00	0.00	620.00	0.00	620.00	
					2028	FISICO	0.00	0.00	0.00	0.00	0.00	0.00	0.00	0.00	0.00	1.00	0.00	1.00		
						COSTEO.S/	0.00	0.00	0.00	0.00	0.00	0.00	0.00	0.00	0.00	620.00	0.00	620.00		
AOI00091100304	AGP ESPECIALISTA INICIAL - PROGRAMA DE FORMACIÓN AL EQUIPO TÉCNICO PEDAGÓGICO DE EDUCACIÓN INICIAL - ESPECIAL	211101 - JULIACA	ACCION	Muy Alta	2026	FISICO	0.00	0.00	0.00	1.00	0.00	0.00	0.00	0.00	0.00	0.00	0.00	1.00		
						COSTEO.S/	0.00	0.00	0.00	400.00	0.00	0.00	0.00	0.00	0.00	0.00	0.00	400.00		
					2027	FISICO	0.00	0.00	0.00	1.00	0.00	0.00	0.00	0.00	0.00	0.00	0.00	0.00	1.00	
						COSTEO.S/	0.00	0.00	0.00	420.00	0.00	0.00	0.00	0.00	0.00	0.00	0.00	420.00		
					2028	FISICO	0.00	0.00	0.00	1.00	0.00	0.00	0.00	0.00	0.00	0.00	0.00	1.00		
						COSTEO.S/	0.00	0.00	0.00	420.00	0.00	0.00	0.00	0.00	0.00	0.00	0.00	420.00		
AOI00091100305	AGP ESPECIALISTA INICIAL - IV ENCUENTRO DE EXPERIENCIAS EXITOSAS EN EL NIVEL DE EDUCACIÓN INICIAL DE INSTITUCIONES PÚBLICAS	211101 - JULIACA	ACCION	Muy Alta	2026	FISICO	0.00	0.00	0.00	0.00	0.00	0.00	0.00	0.00	0.00	1.00	0.00	0.00	1.00	
						COSTEO.S/	0.00	0.00	0.00	0.00	0.00	0.00	0.00	0.00	400.00	0.00	0.00	400.00		
					2027	FISICO	0.00	0.00	0.00	0.00	0.00	0.00	0.00	0.00	0.00	1.00	0.00	0.00	1.00	
						COSTEO.S/	0.00	0.00	0.00	0.00	0.00	0.00	0.00	0.00	420.00	0.00	0.00	420.00		
					2028	FISICO	0.00	0.00	0.00	0.00	0.00	0.00	0.00	0.00	1.00	0.00	0.00	1.00		
						COSTEO.S/	0.00	0.00	0.00	0.00	0.00	0.00	0.00	0.00	420.00	0.00	0.00	420.00		
AOI00091100306	AGP ESPECIALISTA PRIMARIA : SUPERVISIÓN A II. EE. PRIVADAS EN EL MARCO DE LA PRESTACIÓN DEL SERVICIO EDUCATIVO	211101 - JULIACA	ACCION	Muy Alta	2026	FISICO	0.00	0.00	1.00	0.00	0.00	0.00	0.00	0.00	0.00	0.00	0.00	1.00		
						COSTEO.S/	0.00	0.00	500.00	0.00	0.00	0.00	0.00	0.00	0.00	0.00	0.00	500.00		
					2027	FISICO	0.00	0.00	1.00	0.00	0.00	0.00	0.00	0.00	0.00	0.00	0.00	0.00	1.00	
						COSTEO.S/	0.00	0.00	520.00	0.00	0.00	0.00	0.00	0.00	0.00	0.00	0.00	520.00		
					2028	FISICO	0.00	0.00	1.00	0.00	0.00	0.00	0.00	0.00	0.00	0.00	0.00	1.00		
						COSTEO.S/	0.00	0.00	520.00	0.00	0.00	0.00	0.00	0.00	0.00	0.00	0.00	520.00		
AOI00091100307	AGP ESPECIALISTA DE ARTE Y CULTURA - PROMOCIÓN DEL ARTE Y CULTURA	211101 - JULIACA	ACCION	Muy Alta	2026	FISICO	0.00	0.00	0.00	0.00	0.00	0.00	0.00	0.00	0.00	1.00	0.00	0.00	1.00	
						COSTEO.S/	0.00	0.00	0.00	0.00	0.00	0.00	0.00	0.00	0.00	800.00	0.00	0.00	800.00	
					2027	FISICO	0.00	0.00	0.00	0.00	0.00	0.00	0.00	0.00	0.00	1.00	0.00	0.00	1.00	
						COSTEO.S/	0.00	0.00	0.00	0.00	0.00	0.00	0.00	0.00	820.00	0.00	0.00	820.00		
					2028	FISICO	0.00	0.00	0.00	0.00	0.00	0.00	0.00	0.00	1.00	0.00	0.00	1.00		
						COSTEO.S/	0.00	0.00	0.00	0.00	0.00	0.00	0.00	0.00	820.00	0.00	0.00	820.00		

AOI00091100308	AGP ESPECIALISTA SECUNDARIA PLAN DE MEJORA DE LOS APRENDIZAJES EN CIENCIAS SOCIALES	211101 - JULIACA	ACCION	Muy Alta	2026	FISICO	0.00	0.00	0.00	0.00	0.00	1.00	0.00	0.00	0.00	0.00	0.00	1.00
						COSTEO.S/	0.00	0.00	0.00	0.00	0.00	700.00	0.00	0.00	0.00	0.00	0.00	700.00
					2027	FISICO	0.00	0.00	0.00	0.00	0.00	1.00	0.00	0.00	0.00	0.00	0.00	1.00
						COSTEO.S/	0.00	0.00	0.00	0.00	0.00	720.00	0.00	0.00	0.00	0.00	0.00	720.00
AOI00091100309	AGP ESPECIALISTA TUTORÍA - ACCIONES DE MONITOREO LOCAL Y SIMON - MINEDU - EBR	211101 - JULIACA	ACCION	Muy Alta	2026	FISICO	0.00	0.00	0.00	1.00	0.00	0.00	0.00	1.00	0.00	0.00	0.00	2.00
						COSTEO.S/	0.00	0.00	0.00	500.00	0.00	0.00	0.00	500.00	0.00	0.00	0.00	1,000.00
					2027	FISICO	0.00	0.00	0.00	1.00	0.00	0.00	0.00	1.00	0.00	0.00	0.00	2.00
						COSTEO.S/	0.00	0.00	0.00	520.00	0.00	0.00	0.00	520.00	0.00	0.00	0.00	1,040.00
AOI00091100310	AGP - COMUNICACIÓN: CONCURSO DE COMPRENSIÓN LECTORA "EL PERÚ LEE"	211101 - JULIACA	ACCION	Muy Alta	2026	FISICO	0.00	0.00	0.00	0.00	0.00	0.00	0.00	0.00	0.00	1.00	0.00	1.00
						COSTEO.S/	0.00	0.00	0.00	0.00	0.00	0.00	0.00	0.00	0.00	1,600.00	0.00	1,600.00
					2027	FISICO	0.00	0.00	0.00	0.00	0.00	0.00	0.00	0.00	0.00	1.00	0.00	1.00
						COSTEO.S/	0.00	0.00	0.00	0.00	0.00	0.00	0.00	0.00	0.00	1,620.00	0.00	1,620.00
AOI00091100311	AGP ESPECIALISTA DPCC / TUTORÍA - ESTRATEGIAS PARA UNA TUTORÍA INTEGRAL Y BIENESTAR SOCIO EMOCIONAL	211101 - JULIACA	ACCION	Muy Alta	2026	FISICO	0.00	0.00	1.00	1.00	1.00	0.00	0.00	0.00	1.00	0.00	0.00	4.00
						COSTEO.S/	0.00	0.00	300.00	100.00	400.00	0.00	0.00	0.00	170.00	0.00	0.00	970.00
					2027	FISICO	0.00	0.00	1.00	1.00	1.00	0.00	0.00	0.00	1.00	0.00	0.00	4.00
						COSTEO.S/	0.00	0.00	310.00	110.00	410.00	0.00	0.00	0.00	180.00	0.00	0.00	1,010.00
AOI00091100312	JEFE DE ÁREA AGP - SISTEMA DE EVALUACIÓN DE LOGROS DE APRENDIZAJES Y ACTUAR COMPETENTE	211101 - JULIACA	ACCION	Muy Alta	2026	FISICO	0.00	0.00	0.00	0.00	1.00	0.00	0.00	0.00	0.00	0.00	0.00	1.00
						COSTEO.S/	0.00	0.00	0.00	0.00	420.00	0.00	0.00	0.00	0.00	0.00	0.00	420.00
					2027	FISICO	0.00	0.00	0.00	0.00	1.00	0.00	0.00	0.00	0.00	0.00	0.00	1.00
						COSTEO.S/	0.00	0.00	0.00	0.00	440.00	0.00	0.00	0.00	0.00	0.00	0.00	440.00
AOI00091100313	JEFE DE ÁREA AGP - PROMOCIÓN DEL BUEN INICIO DEL AÑO ESCOLAR BIAE	211101 - JULIACA	ACCION	Muy Alta	2026	FISICO	0.00	0.00	1.00	0.00	0.00	0.00	0.00	0.00	0.00	0.00	0.00	1.00
						COSTEO.S/	0.00	0.00	2,600.00	0.00	0.00	0.00	0.00	0.00	0.00	0.00	0.00	2,600.00
					2027	FISICO	0.00	0.00	1.00	0.00	0.00	0.00	0.00	0.00	0.00	0.00	0.00	1.00
						COSTEO.S/	0.00	0.00	2,620.00	0.00	0.00	0.00	0.00	0.00	0.00	0.00	0.00	2,620.00
AOI00091100314	JEFE DE ÁREA AGP - ASISTENCIAS TÉCNICAS	211101 - JULIACA	ACCION DE CONTROL	Muy Alta	2026	FISICO	0.00	0.00	0.00	0.00	1.00	0.00	0.00	0.00	1.00	0.00	0.00	2.00
						COSTEO.S/	0.00	0.00	0.00	0.00	200.00	0.00	0.00	0.00	200.00	0.00	0.00	400.00
					2027	FISICO	0.00	0.00	0.00	0.00	1.00	0.00	0.00	0.00	1.00	0.00	0.00	2.00
						COSTEO.S/	0.00	0.00	0.00	0.00	220.00	0.00	0.00	0.00	220.00	0.00	0.00	440.00
AOI00091100315	JEFE DE ÁREA AGP - PROYECTOS DE INNOVACIÓN FONDEP INICIAL PRIMARIA SECUNDARIA	211101 - JULIACA	ACCION	Muy Alta	2026	FISICO	0.00	0.00	0.00	0.00	0.00	0.00	0.00	0.00	0.00	1.00	0.00	1.00
						COSTEO.S/	0.00	0.00	0.00	0.00	0.00	0.00	0.00	0.00	0.00	400.00	0.00	400.00
					2027	FISICO	0.00	0.00	0.00	0.00	0.00	0.00	0.00	0.00	0.00	1.00	0.00	1.00
						COSTEO.S/	0.00	0.00	0.00	0.00	0.00	0.00	0.00	0.00	0.00	420.00	0.00	420.00

AOI00091100316	JEFE DE ÁREA AGP - BUENAS PRÁCTICAS INICIAL PRIMARIA SECUNDARIA	211101 - JULIACA	ACCION	Muy Alta	2026	FISICO	0.00	0.00	0.00	0.00	0.00	0.00	0.00	0.00	1.00	0.00	0.00	1.00		
						COSTEO.S/	0.00	0.00	0.00	0.00	0.00	0.00	0.00	0.00	0.00	0.00	420.00	0.00	0.00	420.00
					2027	FISICO	0.00	0.00	0.00	0.00	0.00	0.00	0.00	0.00	0.00	0.00	1.00	0.00	0.00	1.00
						COSTEO.S/	0.00	0.00	0.00	0.00	0.00	0.00	0.00	0.00	0.00	0.00	420.00	0.00	0.00	420.00
					2028	FISICO	0.00	0.00	0.00	0.00	0.00	0.00	0.00	0.00	1.00	0.00	0.00	1.00		
						COSTEO.S/	0.00	0.00	0.00	0.00	0.00	0.00	0.00	0.00	420.00	0.00	0.00	420.00		
AOI00091100317	JEFE DE ÁREA AGP - PROYECTOS DE INVESTIGACIÓN INICIAL PRIMARIA SECUNDARIA	211101 - JULIACA	ACCION	Muy Alta	2026	FISICO	0.00	0.00	0.00	0.00	0.00	0.00	0.00	0.00	1.00	0.00	0.00	1.00		
						COSTEO.S/	0.00	0.00	0.00	0.00	0.00	0.00	0.00	0.00	0.00	0.00	400.00	0.00	0.00	400.00
					2027	FISICO	0.00	0.00	0.00	0.00	0.00	0.00	0.00	0.00	0.00	0.00	1.00	0.00	0.00	1.00
						COSTEO.S/	0.00	0.00	0.00	0.00	0.00	0.00	0.00	0.00	0.00	0.00	420.00	0.00	0.00	420.00
					2028	FISICO	0.00	0.00	0.00	0.00	0.00	0.00	0.00	0.00	1.00	0.00	0.00	1.00		
						COSTEO.S/	0.00	0.00	0.00	0.00	0.00	0.00	0.00	0.00	420.00	0.00	0.00	420.00		
AOI00091100318	AGP ESPECIALISTA EDUCACIÓN FÍSICA : CONCURSO ESCOLAR DE GIMNASIA RÍTMICA	211101 - JULIACA	ACCION	Muy Alta	2026	FISICO	0.00	0.00	0.00	0.00	0.00	0.00	0.00	0.00	1.00	0.00	0.00	1.00		
						COSTEO.S/	0.00	0.00	0.00	0.00	0.00	0.00	0.00	0.00	0.00	0.00	500.00	0.00	0.00	500.00
					2027	FISICO	0.00	0.00	0.00	0.00	0.00	0.00	0.00	0.00	0.00	0.00	1.00	0.00	0.00	1.00
						COSTEO.S/	0.00	0.00	0.00	0.00	0.00	0.00	0.00	0.00	0.00	0.00	520.00	0.00	0.00	520.00
					2028	FISICO	0.00	0.00	0.00	0.00	0.00	0.00	0.00	0.00	1.00	0.00	0.00	1.00		
						COSTEO.S/	0.00	0.00	0.00	0.00	0.00	0.00	0.00	0.00	520.00	0.00	0.00	520.00		
AOI00091100322	AGP - ESPECIALISTA EIB : IMPLEMENTACIÓN DEL CONCURSO ESCOLAR NACIONAL "TYNKUY"	211101 - JULIACA	ACCION	Muy Alta	2026	FISICO	0.00	0.00	0.00	0.00	0.00	0.00	0.00	0.00	1.00	0.00	0.00	1.00		
						COSTEO.S/	0.00	0.00	0.00	0.00	0.00	0.00	0.00	0.00	0.00	0.00	590.00	0.00	0.00	590.00
					2027	FISICO	0.00	0.00	0.00	0.00	0.00	0.00	0.00	0.00	1.00	0.00	0.00	2.00		
						COSTEO.S/	0.00	0.00	0.00	0.00	0.00	0.00	0.00	0.00	0.00	0.00	620.00	0.00	0.00	620.00
					2028	FISICO	0.00	0.00	0.00	0.00	0.00	0.00	0.00	1.00	0.00	0.00	2.00			
						COSTEO.S/	0.00	0.00	0.00	0.00	0.00	0.00	0.00	0.00	620.00	0.00	0.00	620.00		
AOI00091100351	AGP.CONCURSO DE BANDAS DE MÚSICA Y SINFÓNICA	211101 - JULIACA	CONCURSO	Alta	2026	FISICO	0.00	0.00	0.00	0.00	0.00	0.00	0.00	0.00	1.00	0.00	0.00	1.00		
						COSTEO.S/	0.00	0.00	0.00	0.00	0.00	0.00	0.00	0.00	0.00	0.00	230.00	0.00	0.00	230.00
					2027	FISICO	0.00	0.00	0.00	0.00	0.00	0.00	0.00	0.00	0.00	0.00	1.00	0.00	0.00	1.00
						COSTEO.S/	0.00	0.00	0.00	0.00	0.00	0.00	0.00	0.00	0.00	0.00	230.00	0.00	0.00	230.00
					2028	FISICO	0.00	0.00	0.00	0.00	0.00	0.00	0.00	0.00	1.00	0.00	0.00	1.00		
						COSTEO.S/	0.00	0.00	0.00	0.00	0.00	0.00	0.00	0.00	230.00	0.00	0.00	230.00		
AOI00091100353	AGP: CONCURSO ESCOLAR DE ESTUDIANTINAS	211101 - JULIACA	CONCURSO	Muy Alta	2026	FISICO	0.00	0.00	0.00	0.00	0.00	0.00	0.00	0.00	1.00	0.00	0.00	1.00		
						COSTEO.S/	0.00	0.00	0.00	0.00	0.00	0.00	0.00	0.00	0.00	0.00	230.00	0.00	0.00	230.00
					2027	FISICO	0.00	0.00	0.00	0.00	0.00	0.00	0.00	0.00	0.00	0.00	1.00	0.00	0.00	1.00
						COSTEO.S/	0.00	0.00	0.00	0.00	0.00	0.00	0.00	0.00	0.00	0.00	230.00	0.00	0.00	230.00
					2028	FISICO	0.00	0.00	0.00	0.00	0.00	0.00	0.00	0.00	1.00	0.00	0.00	1.00		
						COSTEO.S/	0.00	0.00	0.00	0.00	0.00	0.00	0.00	0.00	230.00	0.00	0.00	230.00		
AOI00091100354	AGP: CONCIERTO DE LA ESTUDIANTINA UNIFICADA DE LA GRAN PROVINCIA DE SAN ROMAN	211101 - JULIACA	CONCURSO	Muy Alta	2026	FISICO	0.00	0.00	0.00	0.00	0.00	0.00	0.00	0.00	1.00	0.00	0.00	1.00		
						COSTEO.S/	0.00	0.00	0.00	0.00	0.00	0.00	0.00	0.00	0.00	0.00	230.00	0.00	0.00	230.00
					2027	FISICO	0.00	0.00	0.00	0.00	0.00	0.00	0.00	0.00	0.00	0.00	1.00	0.00	0.00	1.00
						COSTEO.S/	0.00	0.00	0.00	0.00	0.00	0.00	0.00	0.00	0.00	0.00	230.00	0.00	0.00	230.00
					2028	FISICO	0.00	0.00	0.00	0.00	0.00	0.00	0.00	0.00	1.00	0.00	0.00	1.00		
						COSTEO.S/	0.00	0.00	0.00	0.00	0.00	0.00	0.00	0.00	230.00	0.00	0.00	230.00		

CENTRO DE COSTO: 02.06 - AREA DE GESTION INSTITUCIONAL

OEI 02 - MEJORAR LOS NIVELES DE LOGROS DE APRENDIZAJE EN LOS (AS) ESTUDIANTES DE EDUCACIÓN BÁSICA; TÉCNICO PRODUCTIVO Y NO UNIVERSITARIA

AEI-02.01 - SERVICIOS DE EDUCACIÓN OPORTUNA: INTEGRAL Y DE CALIDAD A LA POBLACIÓN DE EDUCACIÓN BÁSICA

AEI.02.02 - ADIESTRAMIENTO INTEGRAL Y DE CALIDAD PARA DOCENTES DE EDUCACIÓN BÁSICA

[illegible]

IMPLEMENTACIÓN
CENSO EDUCATIVO.

2027	FISICO	0.00	0.00	0.00	0.00	1.00	0.00	0.00	0.00	0.00	0.00	0.00	0.00	0.00	0.00	1.00
	COSTEO.S/	0.00	0.00	0.00	0.00	2,080.00	0.00	0.00	0.00	0.00	0.00	0.00	0.00	0.00	0.00	2,080.00
2028	FISICO	0.00	0.00	0.00	0.00	1.00	0.00	0.00	0.00	0.00	0.00	0.00	0.00	0.00	0.00	1.00
	COSTEO.S/	0.00	0.00	0.00	0.00	2,100.00	0.00	0.00	0.00	0.00	0.00	0.00	0.00	0.00	0.00	2,100.00

OEI.03 - FORTALECER LA GESTIÓN INSTITUCIONAL

AEI.03.04 - INSTRUMENTOS DE GESTIÓN IMPLEMENTADOS EN LAS DEPENDENCIAS DEL GOBIERNO REGIONAL

CODIGO	ACTIVIDAD OPERATIVA	UBIGEO	U.M.	PRIORIDAD	PERIODO MULTIANUAL	PROGRAMACION MENSUAL												TOTAL ANUAL	
						META	01	02	03	04	05	06	07	08	09	10	11		12
AOI00091100103	RACIONALIZACIÓN :ACTUALIZACIÓN DE INSTRUMENTOS DE GESTIÓN	211101 - JULIACA	ACCION	Muy Alta	2026	FISICO	0.00	0.00	1.00	0.00	0.00	1.00	0.00	0.00	0.00	1.00	0.00	0.00	3.00
					COSTEO.S/	0.00	0.00	4,000.00	0.00	0.00	3,000.00	0.00	0.00	0.00	3,000.00	0.00	0.00	10,000.00	
					FISICO	0.00	0.00	1.00	0.00	0.00	1.00	0.00	0.00	0.00	1.00	0.00	0.00	3.00	
					COSTEO.S/	0.00	0.00	4,050.00	0.00	0.00	3,050.00	0.00	0.00	0.00	3,050.00	0.00	0.00	10,150.00	
					FISICO	0.00	0.00	1.00	0.00	0.00	1.00	0.00	0.00	0.00	1.00	0.00	0.00	3.00	
					COSTEO.S/	0.00	0.00	4,080.00	0.00	0.00	3,070.00	0.00	0.00	0.00	3,070.00	0.00	0.00	10,220.00	
AOI00091100125	PLANIFICACIÓN: SEGUIMIENTO DE IMPLEMENTACIÓN DEL PROYECTO EDUCATIVO LOCAL (PEL).	211101 - JULIACA	ACCION	Muy Alta	2026	FISICO	0.00	0.00	0.00	0.00	0.00	0.00	0.00	0.00	0.00	0.00	1.00	0.00	1.00
					COSTEO.S/	0.00	0.00	0.00	0.00	0.00	0.00	0.00	0.00	0.00	0.00	0.00	10,000.00	0.00	10,000.00
					FISICO	0.00	0.00	0.00	0.00	0.00	0.00	0.00	0.00	0.00	0.00	0.00	1.00	0.00	1.00
					COSTEO.S/	0.00	0.00	0.00	0.00	0.00	0.00	0.00	0.00	0.00	0.00	0.00	10,100.00	0.00	10,100.00
					FISICO	0.00	0.00	0.00	0.00	0.00	0.00	0.00	0.00	0.00	0.00	0.00	1.00	0.00	1.00
					COSTEO.S/	0.00	0.00	0.00	0.00	0.00	0.00	0.00	0.00	0.00	0.00	0.00	10,200.00	0.00	10,200.00

COSTEO TOTAL AÑO 2026 S/ 229,693,581.00
 COSTEO TOTAL AÑO 2027 S/ 229,693,626.00
 COSTEO TOTAL AÑO 2028 S/ 229,704,227.00

U.M. = Unidad de Medida

 Ing. Severo Endara Huanca
 DIRECTOR DE SISTEMA ADMINISTRATIVO II
 ÁREA DE GESTIÓN INSTITUCIONAL
 UGEL - SAN ROMÁN

 FIRMA
 Ing. Econ. ADAN HUAYHUA CALLA
 PLANIFICADOR I
 UGEL - SAN ROMÁN